

19. 116. 4. 3. 10



ПСКОВСКАЯ

КНИЖКА

1911-1912

★ ПСКОВСКОЙ ГУБЕРНИИ. ★

С 595 Пск

п 15.

**ПАМЯТНАЯ КНИЖКА
ПСКОВСКОЙ ГУБЕРНИИ**

НА 1911—1912 г.г.



Издание Псковскаго Губернскаго Статистическаго Комитета.

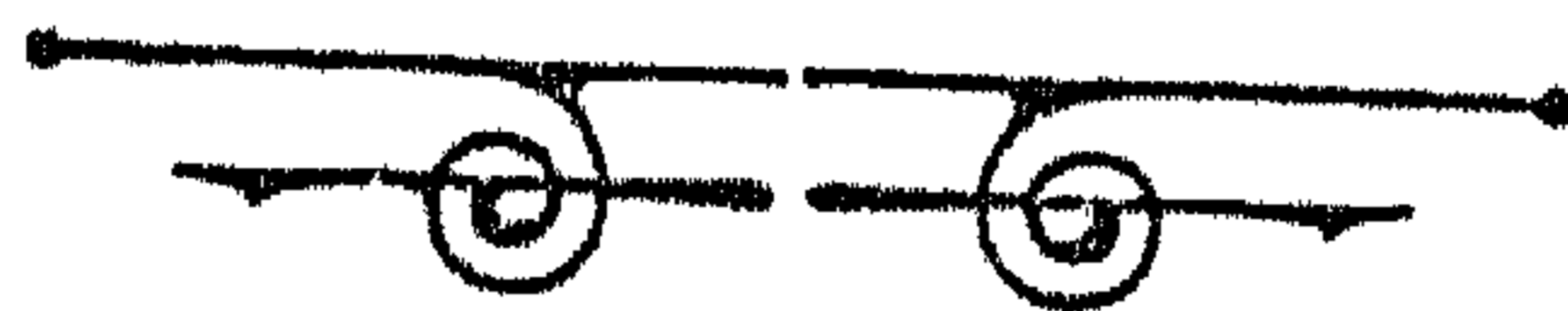

Г. ПСКОВЪ.
Типографія Губернскаго Правленія.
1910.

**Свѣдѣнія, доставленныя послѣ напечатанія памятной
книжки и не попавшія въ текстъ ея.**

**Правленіе общества покровительства лицамъ,
освобождаемымъ изъ мѣстъ заключенія гор.
Пскова и его уѣзда.**

(Учреждено въ 1910 г.).

Предсѣдатель правленія-штабмейстеръ графъ Адлер-бергъ Александръ Васильевичъ; товарищъ предсѣдателя въ званіи камерг. Высоч. Двора, дѣйст. стат. сов. баронъ Медемъ Николай Николаевичъ; члены: князь Дивѣевъ Борисъ Николаевичъ ст. сов.; Сильванскій Николай Петровичъ д. ст. сов.; Романовъ Алексѣй Федоровичъ над. сов.; Лапинъ Левъ Львовичъ кол. сов.; Холостовъ Владиміръ Николаевичъ над. сов.; Черленіовскій Петръ Ивановичъ полк.; Любимовъ Викторъ Павловичъ над. сов.

**Общество вспомошествованія нуждающимся
ученикамъ Псковской Губ. Гимназіи.**

Предсѣдательница правленія Рощина Людмила Маркіановна жена стат. сов.; товарищъ предсѣдательницы правленія Тимоховичъ Марія Ивановна жена отст. генераль-маіора; члены правленія по должности: а) предсѣдатель родительскаго комитета Мельниковъ Алексѣй Павловичъ ст. сов.; б) директоръ гимназіи Готлибъ Артуръ Генриховичъ ст. сов.; в) члены по выбору: Вахдеева Анна Петровна; Поповъ Владиміръ Ивановичъ; казначей правленія Успенскій Александръ Павловичъ ст. сов.; секретарь правленія Телепневъ Василій Васильевичъ кол. ас.; кандидатъ въ члены правленія Околовичъ Александръ Петровичъ; члены ревизіонной комиссіи: Розановъ Тимофей Моисеевичъ отст. генераль-маіоръ; Зоргенфрей Отто Густавовичъ; Роговскій Владиславъ Іосифовичъ.

**Правленіе общества вспомош. нужд. ученик.
Псковскаго Землемѣрнаго училища.**

Предсѣдатель правленія общества Невскій Михаилъ Николаевичъ ст. сов.; непремѣнный членъ Семеновъ Евгений Васильевичъ ст. сов.; членъ по выбору отъ педаго-

**Свѣдѣнія, доставленныя послѣ напечатанія памятной
книжки и не попавшія въ текстъ ея.**

**Правленіе общества покровительства лицамъ,
освобождаемымъ изъ мѣстъ заключенія гор.
Пскова и его уѣзда.**

(Учреждено въ 1910 г.).

Предсѣдатель правленія-штабмейстеръ графъ Адлер-бергъ Александръ Васильевичъ; товарищъ предсѣдателя въ званіи камерг. Высоч. Двора, дѣйст. стат. сов. баронъ Медемъ Николай Николаевичъ; члены: князь Дивѣевъ Борисъ Николаевичъ ст. сов.; Сильванскій Николай Петровичъ д. ст. сов.; Романовъ Алексѣй Федоровичъ над. сов.; Лапинъ Левъ Львовичъ кол. сов.; Холостовъ Владиміръ Николаевичъ над. сов.; Черленіовскій Петръ Ивановичъ полк.; Любимовъ Викторъ Павловичъ над. сов.

**Общество вспомошествованія нуждающимся
ученикамъ Псковской Губ. Гимназіи.**

Предсѣдательница правленія Рощина Людмила Маркіановна жена стат. сов.; товарищъ предсѣдательницы правленія Тимоховичъ Марія Ивановна жена отст. генераль-маіора; члены правленія по должности: а) предсѣдатель родительскаго комитета Мельниковъ Алексѣй Павловичъ ст. сов.; б) директоръ гимназіи Готлибъ Артуръ Генриховичъ ст. сов.; в) члены по выбору: Вахдеева Анна Петровна; Поповъ Владиміръ Ивановичъ; казначей правленія Успенскій Александръ Павловичъ ст. сов.; секретарь правленія Телепневъ Василій Васильевичъ кол. ас.; кандидатъ въ члены правленія Околовичъ Александръ Петровичъ; члены ревизіонной комиссіи: Розановъ Тимофей Моисеевичъ отст. генераль-маіоръ; Зоргенфрей Отто Густавовичъ; Роговскій Владиславъ Іосифовичъ.

**Правленіе общества вспомош. нужд. ученик.
Псковскаго Землемѣрнаго училища.**

Предсѣдатель правленія общества Невскій Михаилъ Николаевичъ ст. сов.; непремѣнный членъ Семеновъ Евгень Васильевичъ ст. сов.; членъ по выбору отъ педаго-

гическаго совѣта училища **Тенчинскій** Казиміръ Казиміровичъ кол. сов.; члены по выбору общаго собранія: **Бѣлявскій** Александръ Болеславовичъ; **Слесаревъ** Николай Матвѣевичъ; кандидаты къ нимъ: **Долотовскій** Михаилъ Арсеніевичъ; **Дубининъ** Алексѣй Петровичъ; **Стражевъ** Вячеславъ Михайловичъ; казначей **Коцинъ** Иванъ Ивановичъ кол. ас.; секретарь **Богдановъ** Александръ Евграфовичъ кол. сов.

Опочецкій уѣздн. комит. попеч. о нар. трезв.

Предсѣдатель комитета - уѣздн. предв. дворян. **Корсаковъ** Георгій Георгіевичъ кол. сек. (с. Васильевское, Опочецкаго уѣзда); замѣститель предсѣд. **Смирновъ** Павелъ Петровичъ кол. сов.; члены комитета: **Дегожскій** Леонидъ Іоанновичъ свящ.; **Покровскій** Никандръ Іоанновичъ свящ.; **Скоковъ** Иванъ Федоровичъ над. сов.; **Варнекъ** Марія Петровна; **Нильсенъ** Оттонъ Александровичъ ст. сов.; **Рыжи** Николай Венедиктовичъ над. сов.; **Властелица** Александръ Ивановичъ кол. сов.; **Булычевъ** Михаилъ Александровичъ подполк.; **Софійскій** Леонидъ Ивановичъ кол. ас.; **Хлѣбниковъ** Михаилъ Григорьевичъ ст. сов.; **Пленъ** Николай Михайловичъ двор.; члены: **Болычевъ** Павелъ Павловичъ членъ отъ земства; **Костюринъ** Василій Петровичъ членъ отъ земства; **Кудрявцевъ** Иванъ Федоровичъ городской голова; **Ладыгинъ** Нилъ Андреевичъ земскій врачъ; **Тихомировъ** Михаилъ Яковлевичъ (онъ-же казначей); земскіе начальники Опочецкаго уѣзда; участковые попечители: **Корсаковъ** Георгій Сергѣевичъ; **Фаминдынъ** Николай Николаевичъ; **Львовъ** Алексѣй Павловичъ; **Болталовъ** Николай Ивановичъ; **Баумертъ** Густавъ Федоровичъ; **Максимовъ** Константинъ Максимовичъ; **Наперстковъ** Александръ Алексѣевичъ; **Яковлевъ** Степанъ Яковлевичъ; **Зазубовичъ** Адріанъ Фомичъ (онъ-же членъ ревиз. комиссіи); **Байковъ** Григорій Ивановичъ; **Кремеръ** Александръ Фридриховичъ (онъ-же членъ ревизионной комиссіи); **Векслеръ** Александръ Владиміровичъ (онъ-же членъ ревизион. ком.); **Юкнатъ** Александръ Ивановичъ (онъ-же дѣлопр. комитета).

Почетные мировые судьи г. Торопца.

Скворцевъ Владиміръ Николаевичъ отст. кап. 1-го ранга (гор. Торопецъ); **Челищевъ** Сергѣй Глѣбовичъ губ. сек. (гор. Псковъ).

Частные повѣренныя при Торопецкомъ съѣздѣ.

Перль Николай Семеновичъ; **Болотниковъ** Левъ Александровичъ губ. сек.; **Карзовъ** Иванъ Васильевичъ.

Торопецкая уѣздная землеустроительная комиссія.

Предсѣдатель комиссіи—уѣздн. предвод. дворянства **Тулубьевъ** Николай Петровичъ от. подпор.; непремѣнный членъ комиссіи **Постниковъ** Николай Александровичъ кол. сек.; члены комиссіи отъ землевладѣльцевъ: **Усцовъ** Михаилъ Венедиктовичъ куп.; **Тулубьевъ** Петръ Николаевичъ двор.; **Яковлевъ** Василий Яковлевичъ кр.

Торопецкая женская гимназія.

Предсѣдатель **Хлодовскій** Николай Ефимовичъ н. ч. (Успенская, д. Вязьмитинова); начальница гимназіи **Садовникова** Евгенія Дмитріевна (Благовѣщенская, д. гимназіи); законоучителя: **Нязевъ** Николай Прокопѣевичъ свящ. (уг. Московской и Старой, соб. д.); **Горожанскій** Феодоръ Іоанновичъ (за городомъ, соб. д.); преподаватели и преподавательницы: русск. яз. **Щепотьевъ** Левъ Александровичъ надв. сов. (Казанская, д. Лачинскаго); ариѳметики **Воскресенская** Ольга Андреевна (Благовѣщенская, д. Бѣгачевой); математики и физики **Рябова** Елена Андреевна (Никольскій пер., д. Соколова); методик. ариѳм. **Серебацкій** Феликсъ Осиповичъ надв. сов. (Московская, д. Завалова); исторіи **Бѣлонытовъ** Василий Степановичъ надв. сов. (Московская, д. Сачневой); естествовѣд. и географіи **Панневичъ** Иванъ Ивановичъ н. ч. (Московская, д. Федотовой); французскаго яз. въ старш. клас. **Батурина** Ольга Константиновна (Никольская пл., д. Пузанкова); учит. нѣмец. яз. **Ецкевицъ** Августа Ивановна (Благовѣщенская, д. Смирнова); учит. чистоп. и франц. яз. **Кашутская** Марія Викентьевна (Благовѣщенская, д. Бѣгачевой); учит. рисованія **Чивилевъ** Александръ Михайловичъ н. ч. (Горка д. Владимірской); учит. рукод. **Клементьева** Екатерина Алексѣевна (за городомъ, д. Кельнеръ); классн. надзират.: **Гольмъ** Евгенія Николаевна (Безыменная, д. Иванова); **Пальчинова** Лидія Алексѣевна (Благовѣщенская, д. Смирнова); **Традманъ** Маргарита Людвиговна (за городомъ, д. Кельнеръ); врачъ **Гершбергъ** Густавъ Григорьевичъ надв. сов. (въ Земской больницѣ).

Торопецкій 5-й благочиннической округъ.

Благочинный **Жемчужинъ** Іоаннъ Михайловичъ свящ. (пог. Клинь, ст. Кунія М.-В.-Р. жел. дор.).

П О Г О З Т Ы.

Встесело, (ст. Кунья, М.-В.-Р.) свящ. **Краснопѣвцевъ** Свмеонъ Феодоровичъ; діаконъ **Ильинскій** Феодоръ Іоанновичъ; діаконъ-псалом. **Суворовъ** Василій Александровичъ; цер. стар. **Георгіевъ** Гавріилъ кр.

Двинь, (ст. Жижича, М.-В.-Р. жел. дор.) свящ. **Просолецкій** Феодоръ Василіевичъ; цер. стар. **Сидоровъ** Григорій кр.

Жижець, (ст. Жижича М.-В.-Р. жел. дор.) свящ. **Алмазовъ** Николай Александровичъ; цер. стар. **Федотовъ** Тимофей кр.

Зетіе, (ст. Крестъ, Велижскаго у.) свящ. **Николайчукъ** Матѳій Карповичъ; цер. стар. **Макаровъ** Герасимъ кр.

Клинъ, (ст. Кунія, М.-В.-Р. ж. д.) свящ. **Жемчужинъ** Іоаннъ Михайловичъ (онъ-же благоч.); цер. стар. **Антоновъ** Иванъ кр.

Ломы, (ст. Жижича М.-В.-Р. жел. дор.) свящ. **Корти** Павелъ Карловичъ; псалом. **Троицкій** Александръ Александровичъ; цер. стар. **Ивановъ** Гавріилъ кр.

Медвѣдково, (ст. Кунія, М.-В.-Р. жел. дор.) свящ. **Просолецкій** Василій Васильевичъ; цер. стар. **Ивановъ** Дементій кр.

Пашивкино (ст. Жижича М.-В.-Р. жел. дор.) свящ. **Архангелъскій** Нилъ Петровичъ.

Прилуки, (ст. Жижича, М.-В.-Р. жел. дор.) свящ. **Боголюбовъ** Александръ Алексіевичъ; церк. стар. **Богдановъ** Иванъ кр.

Сиверсть, (ст. Кунія, М.-В.-Р. ж. д.) свящ. **Преображенскій** Александръ Петровичъ; церк. стар. **Михайловъ** Иванъ кр.

Успенское (ст. Кунія, М.-В.-Р. жел. дор.) свящ. **Невдачинъ** Петръ Петровичъ; цер. стар. **Григорьевъ** Иванъ кр.

Харитоново (ст. Кунія М.-В.-Р. жел. дор.) свящ. **Талавскій** Іоаннъ Василіевичъ; цер. стар. **Діомидовъ** Иванъ кр.

Перемѣны, происшедшія во время печатанія книжки.

Новыя назначенія и выборы:

Стр. 17. На вакантную должность земскаго начальника 2 уч. Псковскаго уѣз. назначенъ **Горячковскій Павелъ Гавріиловичъ** н. ч.

Стр. 36. Отвѣтствен. редак. газеты „Псковская Жизнь“ вмѣсто г. **Косвинцева** съ нояб. мѣс. 1910 г. сост. г. **Аносовъ**.

Стр. 55. На вакантную должность члена Псковскаго окруж. суда назначенъ уѣздн. членъ названнаго суда по Опочецк. уѣз. **Карташевъ Всеволодъ Аркадіевичъ** ст. сов.

Стр. 55. Товарищъ прокурора Псковскаго окружнаго суда **В. А. Поповъ**, кол. ас., переведенъ прокуроромъ **Либавскаго** окружнаго суда, а на его мѣсто назначенъ товарищъ прокурора **Таганрогскаго** окружнаго суда **Колпинскій Владиміръ Васильевичъ**, тит. сов.

Стр. 55. Судебный слѣдователь по важнѣйшимъ дѣламъ при Псковскомъ окружномъ судѣ **Нильсенъ О. А.**, ст. сов. назначенъ уѣзднымъ членомъ того же окружнаго суда по Опочецкому уѣзду.

Стр. 55. Судебный слѣдователь 1 уч. г. Пскова **Телепневъ В. В.** кол. ас. назначенъ судебнымъ слѣдователемъ по важнѣйшимъ дѣламъ.

Стр. 59. Старшій адъютантъ по строевой части при штабѣ 24-й пѣхотной дивизіи **Ивановъ А. Ф.** кап. ген. шт. назначенъ въ 15 армейскій корпусъ съ производствомъ въ подполковники.

Стр. 60. Командиромъ 8 роты 93 пѣх. Иркутскаго полка вмѣсто кап. **Ризе**, переведеннаго уѣзднымъ воинскимъ начальникомъ въ г. Великія Луки, назначенъ **Протасовъ Николай Михайловичъ** шт.-кап.

Стр. 95. Высокопреосвященный **Арсеній** перемѣщенъ на Новгородскую кафедру, а епископомъ Псковскимъ и Порховскимъ назначенъ Таврическій преосвященный **Алексій**.

Стр. 109. Помощникъ инспектора духовной семинаріи **Недровъ** назначенъ преподавателемъ **Макарьевскаго** духовнаго училища, а на его мѣсто назначенъ **Георгіадисъ Иванъ Георгіевичъ** н. ч.

Стр. 109. Преподавателемъ исторіи въ духовной семинаріи назначенъ **Грацилевскій Василій Дмитріевичъ** н. ч.

Стр. 150. На вакантную должность председательницы правленія общества вспомошествованія учащимся въ **Маріинской** женской гимназіи избрана **Векшинская Вѣра Всеволодовна**; замѣстителемъ председательницы вмѣсто **Апащикова И. В.** избрана **Кретъ Татіана Петровна**; членомъ

правленія вмѣсто выбывшихъ **Чубарева С. И.** и **Яхонтова М. П.** избрана **Готлибъ Вѣра Михайловна**; кандидатомъ къ нимъ вмѣсто **Ширгинова И. М.** избрана **Эллерцъ Анна Гавриловна**; членомъ ревизіонной комиссіи вмѣсто **Векшинской В. В.** и **Гессе О. А.** избранъ **Орловъ В. И.**

Стр. 257. И. д. Великолуцкаго воинскаго начальника назначенъ командиръ 8 роты 93 пѣх. Иркутскаго полка **Ризе Николай Эдуардовичъ** кап.

Произведены:

Въ дѣйствительные статскіе совѣтники: Псковскій вице-губернаторъ баронъ **Медемъ Николай Николаевичъ** (стр. 7, 13, 122, 123, 129, 141, 143, 145); непремѣнный членъ Губернскаго Присутствія **Корсаковъ Михаилъ Михайловичъ** (стр. 8, 13, 14, 44, 71, 129).

Въ статскіе совѣтники: Непремѣнный членъ Губ. Присутствія **Тычино Николай Никандровичъ** (стр. 8, 14); губерн. землемѣръ **Невскій Михаилъ Николаевичъ** (стр. 6, 9, 135).

Въ коллежскіе совѣтники: Совѣтникъ Губернскаго Правленія **Лалинъ Левъ Львовичъ** (стр. 5, 7, 14, 108, 109, 112, 124, 129, 131, 132, 141, 144, 145, 147, 149); Порховскій уѣздный исправникъ **Векшинскій Модестъ Николаевичъ** (стр. 337, 338, 342).

Въ надворные совѣтники: Секретарь Губ. Правленія **Козловскій Иванъ Александровичъ** (стр. 5, 126, 143); стар. дѣлопроизв. Губ. Прав.: **Юшкевичъ Петръ Іосифовичъ** (стр. 5, 80); **Любимовъ Викторъ Павловичъ** (стр. 5, 57, 144); податной инспекторъ по Холмскому уѣзду **Абрамскій Александръ Николаевичъ** (стр. 317, 318); податной инспекторъ по Новоржевскому уѣзду **Канъ Александръ Максимовичъ** (226, 227, 228, 230).

Въ коллежскіе ассесоры: Помощникъ Остров. подат. инспектора **Паткуль Николай Владиміровичъ** (стр. 167).

Въ титулярные совѣтники: Приставъ 1 стана Псковскаго уѣзда **Цвѣтковъ Федоръ Федоровичъ** (стр. 22).

Въ коллежскіе регистраторы: факторъ Губ. Типографіи **Васильевъ Александръ Ивановичъ** (стр. 7, 33); столон. полицейск. управ. **Палковскій Борисъ Михайловичъ** (стр. 22).

Перемѣщены:

Стр. 55. Судебный слѣдователь 2 уч. Псковскаго уѣз. **Милевскій К. Г.** переведенъ судебнымъ слѣдователемъ 1 уч. г. Пскова.

Стр. 55. Судебный слѣдователь 3 уч. Остров уѣз. **Начевскій** переведенъ судеб. слѣдоват. 2 уч. Псковскаго уѣзда.

Стр. 55. Судебнымъ слѣдователемъ 2 уч. Опочецкаго уѣз. назначенъ старшій кандидатъ на суд. должности Печанскій Николай Григорьевичъ.

Стр. 230 и 320. Начальникъ Новоржевской тюрьмы Высоцкій кол. ас. и вр. и. д. нач. Холмской тюрьмы Бѣловъ н. ч. переведены одинъ на мѣсто другого.

Исключенъ за смертію:

Непремѣнный членъ Псковск. крестьянскаго банка Дзичканецъ (стр. 43).

Ошибочно напечатано:

Стр. 122. Графиня Паленъ Елена Карловна (†).

Пропущено:

Стр. 22. Полицейскій надзиратель Александровскаго посада Гинце губ. сек.

Замѣченныя опечатки.

Напечатано.

На стр. 3 (общ. справоч. свѣд. по губерніи) въ 15 стр. снизу религізіонномъ

На стр. 297 памятной книжки Махаиловичъ.

Слѣдуетъ читать.

религіозномъ.

Михаиловичъ.

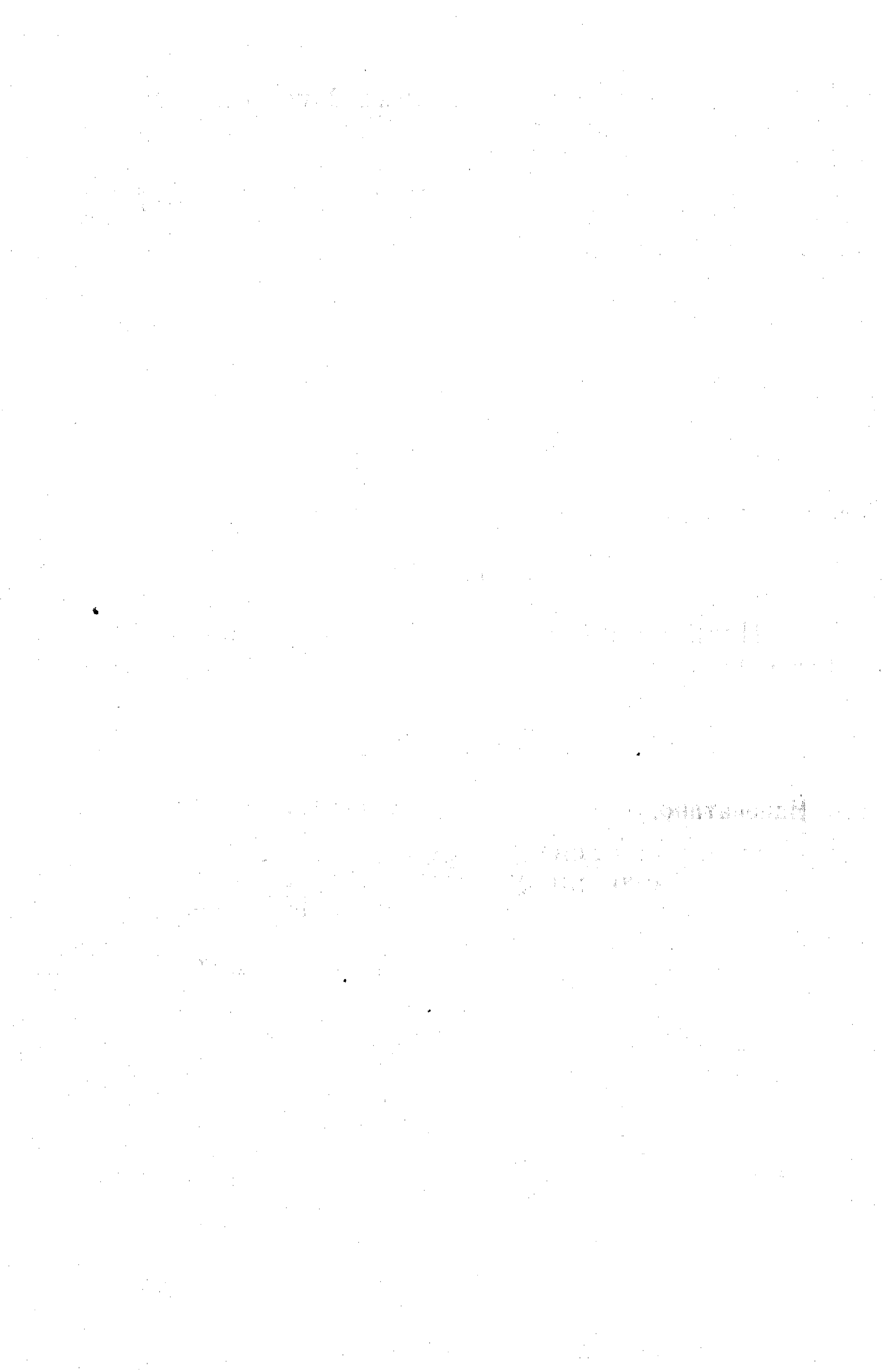

Бглавленіе.



- I. Россійскій Императорскій Домъ.
- II. Табель-Календарь.
- III. Общія справочныя свѣдѣнія по губерніи.
- IV. Адресъ-Календарь.

Псковъ и его уѣздъ.

Министерство Внутреннихъ Дѣлъ.

	СТР.
Псковскій Губернаторъ	3
Губернскій Предводитель Дворянства	4
Вице-Губернаторъ	4
Канцелярія Губернатора	4
Губернское Правленіе	4
Строительное отдѣленіе	5
Врачебное отдѣленіе	6
Ветеринарное отдѣленіе	6
Губернская Чертежная	6
Типографія Губернскаго Правленія	7
Редакція «Губернскихъ Вѣдомостей»	7
Губернское Присутствіе	8
Губернская землеустроительная комиссія	8
Технической составъ землеустроительныхъ комиссій Псковской губерніи	9
Губернское по земскимъ и городскимъ дѣламъ Присутствіе	11
Губернское по воинской повинности Присутствіе	12
Псковское губернское по дѣламъ объ обществахъ Присутствіе	12
Губернскій Статистическій Комитетъ	13
Губернская оцѣночная комиссія	14
Губернское Жандармское Управленіе	14
Полицейская стража Псковской губерніи	15
Канцелярія Губернскаго Предводителя Дворянства	15
Дворянское депутатское собраніе	15

Псковская дворянская опека	16
Псковскій Уѣздный Съѣздъ	16
Почетные Мировые Судьи	16
Земскіе Начальники и должностныя лица волост- наго общественнаго управленія	17
Частные повѣренныя при уѣздномъ съѣздѣ	18
Уѣздная землеустроительная комиссія	18
Уѣздное по воинской повинности присутствіе	19
Псковская почтово-телеграфная контора	19
Почтовые отдѣленія въ Псковскомъ уѣздѣ	20
Городское полицейское управленіе	21
Сыскное отдѣленіе	21
Уѣздное полицейское управленіе	21
Губернское земское собраніе	22
Губернская земская управа	23
Губернскій экономическій совѣтъ	23
Статистическое бюро при губернской земской управѣ	24
Земскіе страховые агенты губернской земской управы	25
Губернская земская больница	26
Колонія для душевно-больныхъ Губернскаго земства	26
Редакція «Вѣстника Псковскаго Губерн. Земства»	26
Типографія губернскаго земства	27
Уѣздное земское собраніе	27
Уѣздная земская управа	28
Земскій медицинскій персоналъ	28
Земскій ветеринарный персоналъ	30
Земскія школы	30
Городская дума	30
Городская управа	31
Городская санитарная комиссія	32
Городская ссудная касса	34
Городское общество взаимнаго страхованія отъ огня	34
Сиротскій судъ	35
Торговая депутація	35
Мѣщанское управленіе	35
Редакція «Псковскаго Голоса»	36
Редакція «Псковской Жизни»	36

Министерство Финансовъ.

Казенная палата	36
Податная инспекція	37
Общее присутствіе казенной палаты по Государ- ственному промысловому налогу	38

Губернское по Госуд. налогу съ недвиж. имуществовъ въ город., посад. и мѣстечкахъ Присутствіе . . .	38
Губернскій распорядительный комитетъ . . .	38
Губернское по промысловому налогу присутствіе . . .	39
Губернское по квартирному налогу присутствіе . . .	39
Губернское казначейство . . .	39
Губернское акцизное управленіе . . .	40
1-й округъ Псковскаго акцизнаго управленія . . .	41
Губернское по фабричнымъ и горно-заводскимъ дѣ- ламъ присутствіе . . .	41
Фабричная и горная инспекція Псковской губерніи . . .	42
Отдѣленіе Государственнаго банка . . .	42
Отдѣленіе Государственнаго дворянскаго земель- наго банка . . .	43
Отдѣленіе крестьянскаго поземельнаго банка . . .	43
Городское по квартирному налогу присутствіе . . .	45
Раскладочное по промысловому налогу присутствіе . . .	45
Губернскій комитетъ попечительства о народной трезвости . . .	46
Городской комитетъ попечительства о народной трезвос.и. . .	46
Уѣздный комитетъ попечит. о народной трезвости . . .	47

Разныя кредитныя учрежденія.

Коммерческій банкъ . . .	47
Общество взаимнаго кредита Псковскаго уѣзднаго земства . . .	48
Псковское городское общество взаимнаго кредита . . .	48
Псковскій Биржевой Комитетъ . . .	49
Логановское кредитное товарищество . . .	49
Елизаветинское кредитное товарищество . . .	49
Кулейское кредитное товарищество . . .	50
Щемерицкое кредитное товарищество . . .	50
Псковское ссудо-сберегательное товарищество . . .	50
Изборско-Палкинское ссудо-сберегательное товари- щество . . .	51
Сидоровско-Прудское ссудо-сберегательное товари- щество . . .	51
Талабское ссудо-сберегательное товарищество . . .	51
Конкурсное управленіе по дѣламъ бывшаго Жуков- скаго ссудо-сберегательнаго товарищества . . .	52
Быстрцовское ссудо-сберегательное товарищество . . .	52
Докатовское ссудо-сберегательное товарищество . . .	52

Славковско-Заборовское ссудо-сберегательное товарищество	53
Посадское ссудо-сберегательное товарищество	53
Печерское ссудо-сберегательное товарищество	53

Министерство Юстиціи.

Псковскій окружный судъ	54
Канцелярія суда	54
Судебные пристава	54
Судебные разсыльные	55
Судебные слѣдователи, проживающіе въ г. Псковѣ	55
Прокурорскій надзоръ	55
Нотариусы г. Пскова	55
Присяжные повѣренные	56
Помощники присяжныхъ повѣренныхъ	56
Городскіе судьи гор. Пскова	56
Землемѣрное училище	56
Губернскій попечительный комитетъ о тюрьмахъ	57
Попечительство надъ Псковскимъ исправительнымъ арестантскимъ отдѣленіемъ	58
Исправительное арестантское отдѣленіе	58
Губернская тюрьма	58

Министерство Военное.

Штабъ 24-й пѣхотной дивизіи	59
93-й пѣхотный Иркутскій полкъ	59
94-й пѣхотный Енисейскій полкъ въ г. Псковѣ	62
96-й пѣхотный Омскій полкъ	65
Кадетскій корпусъ	67
Управленіе отдѣльнаго производителя работъ въ г.г.: Псковѣ, Порховѣ и Островѣ	68
Продовольственный военный магазинъ	68
Управленіе уѣзднаго воинскаго начальниза	69
Конвойная команда	69

Главное Управл. Землеустр. и Земледѣлія.

С.-Петербург. Псков. Управленіе Землед. и Государственныхъ Имуществъ	69
Чины лѣсного управленія, проживающіе въ городѣ Псковѣ	70

Псковскій Губернскій Лѣсоохранит. Комитетъ . . .	70
Псковское среднее сельско-хозяйственное училище . . .	71
Быстрцовское низшее сельско-хозяйственное училище имени Фанъ-деръ-Флита . . .	72

Министерство Торгов. и Промышленности.

7 кл. коммерч. училище товарищ. преподавателей . . .	72
--	----

Министерство Народнаго Просвѣщенія.

Псковская Губернская Гимназія . . .	73
Родительскій комитетъ при Псковской губернской гимназіи . . .	74
Сергіевское Реальное училище . . .	75
Родительскій комитетъ Сергіевского Реальн. училища . . .	76
Учительскій Институтъ . . .	77
Городское при Институтѣ училище . . .	77
Псковская Маріинская Женская Гимназія . . .	77
Частная женская гимназія Александровой . . .	78
Родительскій комитетъ при Псковской женск. частной гимназіи Л. А. Александровой . . .	79
Частная женская гимназія г-жи Агаповой . . .	80
Родительскій комитетъ при Псковской женск. гимназіи г-жи Агаповой . . .	81
Учительская Семинарія . . .	82
Псковскій Губернскій Училищный Совѣтъ . . .	83
Псковскій Уѣздный Училищный Совѣтъ . . .	83
Дирекція народныхъ училищъ . . .	84

Начальныя училища, состоящія въ вѣдѣніи Дирекціи народныхъ училищъ, въ г. Псковѣ.

1-е городское 4-хъ-классное училище . . .	84
2-е городское 4-хъ-классное училище . . .	85
Ольгинская женская прогимназія . . .	85
Женская прогимназія при лютеранской церкви св. Іакова . . .	86
Торговая школа . . .	86
Эстонское лютеранское 3-хъ классн. част. училище . . .	86

Двухклассное училище при станціи Псковъ Сѣв.- Западныхъ жел. дорогъ	87
Министерское 1-е приходское мужское училище	87
Министерское 2-е приходское мужское училище	87
Министерское 1-е приходское женское училище	88
Министерское 2-е приходское женское училище	88
Городское приходское мужское училище	88
Александровское приходское мужское при сирот- скомъ отдѣленіи городской богадѣльни	88
Земское Александровское Петрово-Посадское при- ходское училище	88
Земское приходское мужское училище	89
Земское приходское женское училище	89
Частное женское училище 3 разр. Самсонъ	89
Частный пансіонъ Штернштраль	89
Частное училище III разряда Закликовской	90
Частное училище III разряда Емельяновой	90
Мужское и женское начальныя народныя училища Римско-католическаго благотворительнаго об- щества	90
Латышское лютеранское начальное народное учи- лище	90
Рисовально-техническіе классы	91

Училища, находящіяся въ Псковскомъ уѣздѣ.

Печерское двухклассное министерское училище	91
Талабское двухклассное министерское училище	91
Славковское двухклассное министерское училище	91
Лавровское министерское двухклассное училище	92
Черскія мужское и женское министерскія училища	92
Черешское министерское училище	92
Пикалихинское министерское однокласс. училище	92
Земскія школы	92

Духовное вѣдомство.

Духовная консисторія	96
Псковскій мужской Спасо-Мирожскій монастырь	96
Юанно-Предтеченскій женскій монастырь	97
Старо-Вознесенскій женскій монастырь	97
Ильинская епархіальная община сестеръ милосердія	97

Пеково-Печерскій первоклассный монастырь . . .	97
Крыпецкій Іоанно-Богословскій монастырь . . .	97
Спасо-Елеазарова общежительная пустынь . . .	98
1-й благочинническій округъ гор. Пскова . . .	98
2-й благочинническій округъ Псковскаго уѣзда . . .	102
3-й благочинническій округъ Псковскаго уѣзда . . .	103
4-й благочинническій округъ Псковскаго уѣзда . . .	104
5-й благочинническій округъ Псковскаго уѣзда . . .	105
6-й благочинническій округъ Псковскаго уѣзда . . .	107
Псковскій Епарх. Комитетъ Православ. Миссіонерскаго Общества . . .	108.
Псковскій Отдѣлъ Императорскаго Православнаго Палестинскаго Общества . . .	109
Редакція „Псковскихъ Епархіальныхъ Вѣдомостей“. . .	109
Духовная Семинарія . . .	109
Епархіальное училище . . .	110
Духовное училище . . .	111
Епархіальное попечительство о бѣдныхъ духовнаго званія . . .	111
Братство во имя св. Кирилла и Меѳодія . . .	111
Церковно-приходскія попечительства при городскихъ церквахъ . . .	112
Псковскій епархіальный училищный совѣтъ . . .	112
Уѣздное отдѣленіе епархіальнаго училищ. совѣта. . .	112
Церковно-приходскія школы . . .	113
Римско-католическое духовенство . . .	117
Евангелическо-лютеранское духовенство . . .	117
Псковская община старообрядцевъ поморск. согласія. . .	117
Иудейское вѣроисповѣданіе. . .	117

Министерство Путей Сообщенія.

2-я шоссейная дистанція СПб. Округа Путей Сообщенія . . .	118
3-я судоходная дистанція басс. Чудскаго и Псковскаго озеръ . . .	118
Станція Псковъ I-й Варш. линіи Сѣверо-Западной жел. дороги . . .	118
Телеграфъ Варш. лин. Сѣв.-Зап. жел. дор. . .	119
Станція Псковъ II Балтійской лин. Сѣв.-Зап. ж. д. . .	120
Станція Псковъ II Моск.-Винд.-Рыб. жел. дор. . .	120
II участокъ службы тяги стан. „Псковъ I-й Варш линіи Сѣв. Запад. жел. дор. . .	120
3 дистанція Сѣв.-Запад. жел. дор. Служба Пути . . .	120

VIII

	СТР.
Ст. Черская Варш. лин. Сѣв.-Запад. жел. дор.	121
Ст. Торошино Варш. лин. Сѣв.-Зал. жел. дор.	121
Ст. Изборскъ Балт. лин. Сѣв.-Зап. жел. дор.	121
Ст. Печеры Балт. лин. Сѣв.-Зап. жел. дор.	121
Полустанокъ Березка Бологов. лин. М.-В.-Рыб. ж. д.	121
Станція Карамышево Бологов. лин. М.-В.-Рыб. ж. д.	121

Главное Управ. Госуд. Коннозаводства.

Псков. постоянный отдѣльный случный пунктъ Государственнаго коннозаводства	122
--	-----

Вѣдомство Учрежд. Императрицы Маріи.

Псковское губернское попечит. дѣтскихъ пріютовъ. Состоящій въ вѣдѣніи губернскаго попечительства	122
Псковскій дѣтскій пріютъ Св. Ольги	123
Псковское Отдѣленіе Попечительства Императрицы Маріи Александровны о слѣпыхъ.	123
Состоящая въ вѣдѣніи Псковскаго отдѣленія Попечительства о слѣпыхъ Ильинская амбулаторно-стационарная глазная лечебница.	124

Государственный Контроль.

Псковская Контрольная Палата	124
------------------------------	-----

Общественныя и благотворительныя учрежденія.

Городская центральная электрическая станція	125
Псковская городская телефонная сѣть.	126
Агенты поземельныхъ банковъ	126
Представители страховыхъ обществъ въ г. Псковѣ.	126

Общественныя учрежденія разныхъ наименованій.

Псковское Археологическое Общество	127
Отдѣль Императорскаго Россійскаго Общества спасенія на водахъ	131
Отдѣль Императорскаго Россійскаго Общества садоводства	131

Отдѣленіе Императорскаго Русскаго Музыкальнаго Общества.	132
Псковское вольное пожарное общество .	132
Товарищество сельскихъ хозяевъ въ г. Псковѣ .	133
Псковское общество сельскаго хозяйства .	133
Псковское общество народн. университетовъ .	134
Общество Псковскихъ врачей .	134
Городская общественная библіотека .	134
Псковское общество любителей музыкально-драматическаго искусства .	135
Псковское общество хорowego пѣнія .	135
1-е и 2-е отдѣл. Шмидтовскихъ похоронныхъ кассъ.	135
3-я похоронная касса .	136
Псковское общество взаимной пользы .	136
Правленіе вспомогательнаго общества приказчиковъ гор. Пскова .	137
Псковское общество любителей спорта .	137
Псковское гимнастическое общество .	138
Общественное собраніе .	138
Псковскій семейный кружокъ .	138
Псковское соединенное общество .	139
Псковское коммерческое собраніе .	139
Нѣмецкое общественное собраніе .	139
Псковское эстонское общественное собраніе „Койтъ“ .	140
Псковское латышское общественное собраніе .	141
Ссудо-сберегат. т-во при Псковскомъ латышскомъ общественномъ собраніи .	141

Благотворительныя учрежденія.

Псковское мѣстное управленіе Россійскаго Общества Краснаго Креста .	141
Псковская Алексѣевская община сестеръ милосердія Россійскаго Общества Краснаго Креста .	142
Лечебница при общинѣ .	142
Губернское попечительство дѣтскихъ пріютовъ .	143
Псковское женское благотворительное общество Св. Маріи .	143
Попечительное общество о Псковскомъ домѣ трудолюбія .	143
Общество взаимнаго вспомошествованія учащимъ и учившимъ въ народныхъ училищахъ Псковской губерніи .	144
Братство во имя Св. благовѣрн великаго князя Александра Невскаго .	145

X

	стр.
Общество помощи въ несчастныхъ случаяхъ	145
Богадѣльня губернскаго земства	146
Благотворительное общество при губернской зем- ской больницѣ съ содержимымъ имъ пріютомъ „Ясли“	146
Городская богадѣльня съ сиротскимъ отдѣленіемъ въ гор. Псковѣ	147
Общество попеченія объ остро-заразныхъ больныхъ дѣтяхъ гор. Пскова и Псковской губерніи	147
Братство во имя Свв. Кирилла и Меѳодія	147
Епархіальная Ильинская община сестеръ милосердія	148
Епархіальное попечительство о бѣдныхъ духовнаго званія	148
Церковныя попечительства	148
Богадѣльня для старообрядцевъ	149
Римско-католическое благотворительное общество при Псковскомъ приходскомъ костелѣ	149
Евангелическо-лютеранское нѣмецк. прихода, жен- ское благотворительное общество Св. Іакова	149
Общество вспомошествованія нуждающимся учащим- ся въ Псковскомъ Сергіевскомъ реальномъ училищѣ	149
Общество вспомошествованія учащимся въ Псков- ской Маріинской женской гимназіи	150
Общество вспомошествованія учащимся въ частной женской гимназіи Александровой	150
Алфавитный списокъ проживающихъ въ г. Псковѣ врачей, акушерокъ, повивальныхъ бабокъ, зуб- ныхъ врачей и дантистовъ	151
Повивальныя бабки	152
Зубные врачи	152
Дантисты	152
Аптеки гор. Пскова	152
Аптеки въ Псковскомъ уѣздѣ	152

Пригородъ Печеры.

Псково-Печерскій первоклассный муж. монастырь	153
Упрощенное общественное управленіе	153
Сиротскій судъ	153
Торговая депутація	153
Почтово-телеграфное отдѣленіе	154
Земская больница на 24 кровати	154

XI

	СТР.
Печерское двухклассное министерское училище . . .	154
Печерское ссудо-сберегательное товарищество . . .	154
Общественное собраніе . . .	154
Эстонское Общественное Собраніе „Калевъ“ . . .	155
Общество сельскаго хозяйства . . .	155

Александровскій посадъ.

Упрощенное общественное управленіе . . .	156
Мѣщанское общественное управленіе . . .	156
Сиротскій судъ. . .	156
Торговая депутація . . .	156
Талабское двухклассное министерское училище . . .	156
Вольное пожарное общество . . .	156

Село Лавры.

Почтовое отдѣленіе . . .	157
Кредитное товарищество . . .	157
Министерское двухклассное училище . . .	157
Общество сельскаго хозяйства . . .	157
Общество пчеловодства „Надежда“ . . .	157
Вольная пожарная дружина . . .	158
Вольная аптека . . .	158

Островскій уѣздъ.

Министерство Внутреннихъ Дѣлъ.

Уѣздный предводитель дворянства . . .	159
Канцелярія уѣзднаго предводителя дворянства . . .	159
Дворянская опека . . .	159
Уѣздный Съѣздъ . . .	159
Почетные мировые судьи . . .	160
Земскіе Начальники и должностныя лица волостнаго общественнаго управленія . . .	160
Частные повѣренные при съѣздѣ . . .	161
Уѣздная землеустроительная комиссія . . .	161
Уѣздное по воинской повинности присутствіе . . .	162

XII

	СТР.
Почтово-телеграфная контора	162
Почтовые отдѣленія въ уѣздѣ	162
Уѣздное полицейское управленіе	163
Уѣздное земское собраніе	163
Уѣздная земская управа	164
Уѣздная земская больница	164
Земскій медицинскій персоналъ	165
Ветеринарный персоналъ	165
Земскія школы	166
Городская дума	166
Городская управа	166
Городская ссудная касса	167
Сиротскій судъ	167
Торговая депутація	167
Мѣщанское управленіе	167

Министерство Финансовъ.

Податная инспекція	167
Уѣздный распорядительный комитетъ	168
Уѣздное раскладочное присутствіе	168
Городское по квартирному налогу присутствіе	168
Уѣздное Казначейство	168
Чины акцизнаго надзора въ г. Островѣ	169
Уѣздный Комитетъ попечительства о народной трезвости	169

Кредитныя учрежденія.

Городская ссудная касса	170
Островское отдѣленіе Псковскаго Коммерч. Банка	170
Вескинское ссудо-сберегательное товарищество	170
Гусаковское кредитное товарищество Остров. уѣзда	171

Министерство Юстиціи.

Чины судебного вѣдомства	171
Нотаріусы	171
Уѣздное отдѣленіе попечит. комитета о тюрьмахъ	171
Островская тюрьма	172

Министерство Военное.

Управленіе уѣзднаго воинскаго начальника	172
Главное Управл. Землеустр. и Земледѣлія.	
Чины лѣснаго управленія	173.

Министерство Народнаго Просвѣщенія.

Александровская женская гимназія	173.
Раіонный инспекторъ народныхъ училищъ	173
Уѣздный училищный совѣтъ	174

Начальныя училища, состоящія въ вѣдѣніи Дирекціи народныхъ училищъ, въ г. Островѣ.

Городское 4-хъ классное училище	174
Желѣзнодорожное 2-хъ классное министерское училище	174
Министерское приходское мужское училище	175.
Министерское приходское женское училище	175
Начальное училище при домѣ трудолюбія	175.

Училища, находящіяся въ Островскомъ уѣздѣ.

Выборское 2-хъ классное министерское училище	175
Боровское министерское училище	175
Жеребцовское министерское училище	175.
Коломницкое министерское училище	176
Лавровское одноклассное министерское училище	176
Лепенцовское одноклассное министерское училище	176
Покровское Евангелическо-лютеранское училище	176.
Суневское одноклассное министерское училище	176
Тимофеевское одноклассное министерское училище	176
Толковское одноклассное министерское училище	176
Турьегорское одноклассное министерское училище	177
Земскія школы	177

Духовное Вѣдомство.

1-й благочиннической округъ	180
2-й благочиннической округъ	181
3-й благочиннической округъ	182
4-й благочиннической округъ	183
Уѣздное отдѣленіе епархіальн. училищнаго совѣта.	184
Церковныя школы	184
Школы грамоты	187

Министерство Путей Сообщенія.

Станція Островъ Сѣв.-Зап. жел. дор.	188
„ „ „ „ Брянцино Сѣв.-Зап. жел. дор. (бывшій постъ Федосино)	188
„ Жогово Сѣв.-Зап. жел. дор.	188
„ Пыталово Сѣв.-Зап. жел. дор.	189

Общественныя и благотворительныя учрежденія.

Вольное пожарное общество	189
Попечительный совѣтъ при домѣ трудолюбія . . .	189

Опочецкій уѣздъ.

Министерство Внутреннихъ Дѣлъ.

Уѣздный предводитель дворянства	190
Канцелярія уѣзднаго предводителя дворянства . . .	190
Дворянская опека	190
Уѣздный съѣздъ	190
Почетные мировые судьи	190
Земскіе Начальники и должностныя лица волостно- го общественнаго управленія	191
Частные повѣренныя при съѣздѣ	192
Уѣздная землеустроительная комиссія	192
Уѣздное по воинской повинности присутствіе . . .	193
Почтово-телеграфная контора	193

Почтово-телеграфныя и почтовые отдѣленія въ Опочецкомъ уѣздѣ	193
Уѣздное полицейское управленіе	194
Уѣздное земское собраніе	194
Уѣздная земская управа	195
Земскіе страховые агенты	195
Земская больница	195
Земскій медицинскій персоналъ	196
Земская аптека	196
Земскій ветеринарный персоналъ	196
Земскія школы	197
Городская дума	197
Городская управа	197
Сиротскій судъ	198
Торговая депутація	198
Мѣщанское управленіе	198

Министерство Финансовъ

Податная инспекція	198
Уѣздный распорядительный комитетъ	198
Раскладочное по промысловому налогу присутствіе	199
Уѣздное по квартирному налогу присутствіе	199
Уѣздное казначейство	199
Управленіе 2-го акцизнаго округа Псков. губ.	200
Уѣздный комитетъ попечит. о народной трезвости.	200

Кредитныя учрежденія.

Городской общественной банкъ	200
Опочецкое кредитное товарищество	200
Олисовское ссудо-сберегат. товарищество	201
Панинское кредитное товарищество	201

Министерство Юстиціи.

Чины судебнаго вѣдомства.	201
Нотаріусы	202
Уѣздное отдѣленіе попечительнаго комитета о тюрьмахъ.	202
Тюрьма	202

Министерство Военное.

Управление уѣзднаго воинскаго начальника 202

Главное Управление Землеустр. и Земледѣлія.

Опочецкое лѣсничество 203

Министерство Народнаго Просвѣщенія.

Женская гимназія 203

Раіонный инспекторъ народныхъ училищъ 203

Уѣздный училищный совѣтъ 204

Начальныя училища, состоящія въ вѣдѣніи Дирекціи народныхъ училищъ, въ г. Опочкѣ.

Городское 4-хъ классное училище 204

Министерское мужское приходское училище 204

Министерское женское приходское училище 205

Петровская земская школа. 205

Училища, находящіяся въ Опочецкомъ уѣздѣ.

Велейское 2-хъ классное министерское училище 205

Полянское 2-хъ классное министерское училище 205

Святогорское 2-хъ классное минист. училище 205

Матюшкинская второклассная учительская школа 206

Красногородское 2-хъ классное приходское училище 206

для дѣтей обоего пола 206

Земскія школы. 206

Духовное Вѣдомство.

Святогорскій Успенскій второклассный монастырь 210

1-й благочиннической округъ 210

2-й благочиннической округъ 211

XVII

СТР.

3-й благочиннической округъ	212
4-й благочиннической округъ	213
Уѣздное отдѣл. епархіальнаго училищнаго совѣта	214
Церковно-приходскія школы	215
Школы грамоты	217

Общественныя и благотворительныя учрежденія.

Общество сельскаго хозяйства	217
Опочецкое вольное пожарное общество	217
Снятогорское вольное пожарное общество	218

Пригородъ Красный.

Упрощенное общественное управленіе	219
Сиротскій судъ	219
Торговая депутація	219

Новоржевскій уѣздъ.

Министерство Внутреннихъ Дѣлъ.

Уѣздный предводитель дворянства	220
Канцелярія уѣзднаго предводителя дворянства	220
Дворянская опека	220
Уѣздный съѣздъ	220
Почетные мировые судьи	220
Земскіе Начальники и должностныя лица волостнаго общественнаго управленія	221
Частные повѣренныя при съѣздѣ	222
Уѣздная землеустроительная комиссія	222
Уѣздное по воинской повинности присутствіе	222
Почтово-телеграфная контора	222
Бѣжаницкая почтово-телеграфная контора	223
Ашевское почтово-телеграфное отдѣленіе	223
Уѣздное полицейское управленіе	223
Уѣздное земское собраніе	223
Уѣздная земская управа	224
Уѣздная земская больница	224
Земскій медицинскій персоналъ	225

XVIII

	СТР.
Земскій ветеринарный персоналъ	225
Земскія школы	225
Городская дума	225
Городское общественное управленіе	225
Сиротскій судъ	226
Торговая депутація	226

Министерство Финансовъ.

Податная инспекція	226
Уѣздный распорядительный комитетъ	227
Раскладочное по промысловому налогу присутствіе	227
Городское по квартирному налогу присутствіе	227
Уѣздное казначейство	227
Чины акцизнаго надзора	227
Новоржевскій уѣздный комитетъ попечительства о народной трезвости	228

Кредитныя учрежденія.

Новоржевское ссудо-сберегательное товарищество	228
Ашевское ссудо-сберегательное товарищество	228

Министерство Юстиціи.

Чины судебного вѣдомства	229
Нотариусы	229
Уѣздное отдѣленіе попечительнаго комитета о тюрьмахъ	229
Новоржевская тюрьма	230

Министерство Военное.

Управленіе уѣзднаго воинскаго начальника	230
--	-----

Министерство Народнаго Просвѣщенія.

Раіонный инспекторъ народныхъ училищъ	230
Уѣздный училищный совѣтъ	230

Начальныя училища, состоящія въ вѣдѣніи Дирекціи народныхъ училищъ, въ г. Новоржевѣ.

Городское 3-хъ классное училище	231
Женская 4-хъ классная прогимназія	231
1-е мужское приходское училище	231
2-е мужское приходское училище	231
Женское министерское приходское училище	232
Женское городское приходское училище	232

Училища, находящіяся въ Новоржевскомъ уѣздѣ.

Аксеновское 2-хъ классное министер. училище	232
Апросьевское училище	232
Гривинское училище	232
Кудеверское училище	232
Земскія школы	233

Духовное Вѣдомство.

1-й благочиннической округъ	235
2-й благочиннической округъ	236
3-й благочиннической округъ	237
4-й благочиннической округъ	237
Уѣздное отдѣленіе епархіальн. училищн. совѣта	238
Церковно-приходскія школы	238
Школы грамоты	240
Старообрядческое вѣроученіе	241
Новоржевское вольное пожарное общество	241
Ашевское вольное пожарное общество	242
Бѣжаницкое вольное пожарное общество	242

Общественныя и благотворительныя учрежденія.

Новоржевскій соединенный клубъ	242
Благотворительное общество	243
Общество вспомоществованія нуждающимся ученикамъ Новоржевской женской прогимназіи	243

Великолуцкій уѣздъ.

Министерство Внутреннихъ Дѣлъ.

Уѣздный предводитель дворянства	244
Канцелярія уѣзднаго предводителя дворянства	244
Дворянская опека	244
Уѣздный съѣздъ	244
Почетные мировые судьи	244
Земскіе начальники и должностныя лица волостнаго общественнаго управленія	245
Частные повѣренныя при съѣздѣ	246
Уѣздная землеустроительная комиссія	246
Уѣздное по воинской повинности присутствіе	246
Почтово-телеграфная контора	247
Почтовые и почтово-телеграфныя отдѣленія въ Ве- ликолуцкомъ уѣздѣ	247
Уѣздное полицейское управленіе	247
Уѣздное земское собраніе	248
Уѣздная земская управа	249
Уѣздная земская больница	249
Земскій медицинскій персоналъ	249
Земскій ветеринадрный персоналъ	250
Земскія школы	250
Городская дума	250
Городская управа	251
Сиротскій судъ	252
Торговая депутація	252
Мѣщанское управленіе	252

Министерство Финансовъ.

Податная инспекція	252
Уѣздный распорядительный комитетъ	252
Раскладочное по промысловому налогу присутствіе	253
Городское по квартирному налогу присутствіе	253
Уѣздное казначейство	253
Управленіе 3-го акцизнаго округа Псковской губ.	253
Уѣздный комитетъ попечительства о народной трезвости	254

Кредитныя учрежденія.

Общество взаимнаго кредита Великолуцкаго уѣзднаго земства	255
Спасо-Никольское ссудо-сберегат. товарищество	255
Федорцевское ссудо-сберегательное товарищество	255

Министерство Юстиціи.

Великолукцкій окружный судъ	256
Канцелярія суда	256
Судебные пристава	256
Судебные слѣдователи, проживающіе въ городѣ Великихъ Лукахъ	256
Прокурорскій надзоръ	257
Нотаріусы	257
Присяжные повѣренные	257
Частные повѣренные	257
Городской судья гор. Великихъ Лукъ	257
Уѣздное отдѣленіе попечительнаго комитета о тюрьмахъ	258
Великолукцкая тюрьма.	258

Министерство Военное.

Управленіе уѣзднаго военнаго начальника.	258
--	-----

Главное Управл. Землеустр. и Земледѣлія.

Великолукцкое лѣсничество	258
-------------------------------------	-----

Министерство Народнаго Просвѣщенія.

Великолукцкое реальное училище	259
Женская гимназія	259
Женская учительская семинарія	260
Раіонный инспекторъ народныхъ училищъ	261
Уѣздный училищный совѣтъ	261

Начальныя училища, состоящія въ вѣдѣннн Дирекціи народныхъ училищъ, въ г. Вел. Лукахъ.

1-ое городское четырехклассное училище	261
2-ое городское четырехклассное училище	262
Женская прогимназія	262
Великолукское городское приходское училище	262
Великолукское приход. министер. мужское училище	263
Великолукское приход. учил. при домѣ Трудолюбія	263
Великолукское приход. министер. женское училище	263

Училища, находящіяся въ Великолукскомъ уѣздѣ

Богородицкое одноклас. министерское училище	263
Валуевское двухклассное министер. училище	263
Дунянское однокласн. женское минист. училище	264
Петровское одноклас. минист. мужское училище	264
Петровское одноклас. минист. женское училище	264
Сивцевское двухклассное министер. училище	264
Новосокольницкое двухклассное желѣзнодорожное училище	264
Земскія школы	265

Духовное Вѣдомство.

Мужской Троице-Сергіевъ монастырь	266
Женскій Вознесенскій монастырь	266
1-й благочиннической округъ	266
2-й благочиннической округъ	267
3-й благочиннической округъ	268
4-й благочиннической округъ	269
5-й благочиннической округъ	270
Духовное училище	271
Уѣздное отдѣл. епархіальнаго училищнаго совѣта	271
Церковно-приходскія школы	272
Школы грамоты	275
Римско-католическое вѣроисповѣданіе	275
Старообрядческое вѣроученіе	275
Иудейское вѣроисповѣданіе	275

Министерство Путей Сообщенія.

Станція Великія-Луки Моск.-Винд.-Рыб. ж. д.	276
Великолукское отдѣленіе С.-Петербурго-Виндавск. жандарм. упр. жел. дор.	276
Великолукское техническое желѣзнодорож. училище	276

Общественныя и благотворительныя учрежденія.

Общество сельскаго хозяйства	277
Великолукское общество потребителей	277
Великолукскій семейный музыкально-драматическій кружокъ	277
Великолукское общество охотниковъ	277
Великолукское пожарное общество охотниковъ	277
Великолукскій Отдѣлъ Императ. Рос. Общества спасанія на водахъ, состоящ. подъ Августѣйш. покровит. Государыни Императрицы Маріи Феодоровны	278
Великолукскій Отдѣлъ Императ. Россійск. общества садоводства	278
Великолукская община сестеръ милосердія	278
Комитетъ Россійск. общества Краснаго Креста	279
Великолукское благотворительное общество	279
Великолукское попечит. общество о домѣ трудолюбія	279
Великолукское общество пособія бѣднымъ учащимся.	279
Пріютъ „Ясли“ въ гор. Великихъ-Лукахъ	280
Римско-католич. общество пособія бѣднымъ	280

Торопецкій уѣздъ.

Министерство Внутреннихъ Дѣлъ.

Уѣздный предводитель дворянства	281
Канцелярія уѣзднаго предводителя дворянства	281
Дворянская опека	281
Уѣздный Съѣздъ	281
Земскіе Начальники	282
Уѣздная землеустроительная комиссія.	282
Уѣздное по воинской повинности присутствіе	283
Почтово-телеграфная контора	283

XXIV

	СТР.
Почтовые отдѣленія въ Торопецкомъ уѣздѣ	283
Уѣздное полицейское управленіе	283
Уѣздное земское собраніе	284
Уѣздная земская управа	285
Уѣздная земская больница	285
Земскій медицинскій персоналъ	285
Земскій ветеринарный персоналъ	286
Земскія школы	286
Городская дума	286
Городская управа	287
Сиротскій судъ	287
Торговая депутація	287
Мѣщанское управленіе	281

Министерство Финансовъ.

Податная инспекція	288
Уѣздный распорядительный комитетъ	288
Раскладочное по промысловому налогу присутствіе	288
Городское по квартирному налогу присутствіе	288
Уѣздное Казначейство	289
Уѣздный комитетъ попечит. о народной трезвости	289

Кредитныя учрежденія.

Общество взаимнаго кредита уѣзднаго земства	290
---	-----

Министерство Юстиціи.

Чины судебного вѣдомства	290
Нотаріусы	291
Уѣздное отдѣленіе попечительнаго комитета о тюрьмахъ	291
Торопецкая тюрьма	291

Министерство Военное.

Управленіе уѣзднаго воинскаго начальника	291
--	-----

Главное Управленіе Землеустр. и Земледѣлія.

Чины лѣсного управленія	292
-----------------------------------	-----

Министерство Народнаго Просвѣщенія.

Реальное училище	292
Женская гимназія	292
Раіонный инспекторъ народныхъ училищъ	292
Уѣздный училищный совѣтъ	293

Начальныя училища, состоящія въ вѣдѣніи Дирекціи народныхъ училищъ, въ г. Торопцѣ.

Городское 3-хъ классное училище	293
Городское приходское мужское училище	293
Городское приходское женское училище	294
Торопецкое приходское министер. училище	294

Училища, находящіяся въ Торопецкомъ уѣздѣ.

Манушкинское двухклассное министер. училище	294
Сергіевское двухклассное министер. училище	294
Чистовское двухклассное министер. училище	294
Бѣнецкое одноклассное министер. училище	295
Прилукское одноклассное министер. училище	295
Сиверстское одноклассное министер. училище	295
Туровское одноклассное министер. училище	295
Земскія школы	295

Духовное Вѣдомство.

Троице-Небинъ монастырь въ г. Торопцѣ	296
1-й благочиннической округъ	297
2-й благочиннической округъ	298
3-й благочиннической округъ	299
4-й благочиннической округъ	300
5-й благочиннической округъ	301
Духовное училище	301
Уѣздное отдѣленіе епархіальн. училищ. совѣта	302
Церковно-приходскія школы	302
Школы грамоты	305
Евангелическо-лютеранское духовенство	306

Министерство Путей Сообщенія.

Станція	Западная Двина М.-Вин.-Рыб. жел. дор.	306
„	Торопа М.-Вин.-Рыб. жел. дор.	306
„	Кунья М.-Вин.-Рыб. жел. дор.	306
„	Жижица М.-Вин.-Рыб. жел. дор.	306
„	Андреаполь Бологое - Волковыской линіи Николаевской жел. дор	306
„	Торопецъ Бологое - Волковыской лин. Николаевской жел. дор.	306
„	Мартисово Бологое - Волковыской лин. Николаевской жел. дор.	307
„	Назимово Бологое - Волковыской лин. Николаевской жел. дор.	307
„	Скворцово Бологое - Волковыской лин. Николаевской жел. дор.	307

Общественныя и благотворительныя учрежденія.

Вольное пожарное общество	307
Благотворительное общество	307
Уѣздное попечительство дѣтскаго приюта Св. Ольги	308
Дѣтскій приютъ св. Ольги	308
Попечительное общество при домѣ трудолюбія	308
Страннопріимный домъ Нефедьева	308
Общество вспомошествованія нуждающимся воспитанникамъ Торопецкаго реального училища	309

Холмскій уѣздъ.

Министерство Внутреннихъ Дѣлъ.

Уѣздный предводитель дворянства	310
Канцелярія уѣзднаго предводителя дворянства	310
Дворянская опека	310
Уѣздный съѣздъ	310
Почетные мировые судьи	310
Земскіе начальники и должностныя лица волостного общественнаго управленія	311
Частные повѣренные при съѣздѣ	312

XXVII

	СТР.
Уѣздная землеустроительная комиссія	312
Уѣздное по воинской повинности присутствіе	313
Почтово-телеграфная контора	313
Почтово-телеграфныя и почтовые отдѣленія въ Холмскомъ уѣздѣ	313
Уѣздное полицейское управленіе	313
Уѣздное земское собраніе	314
Уѣздная земская управа	314
Уѣздная земская больница	314
Земскій медицинскій персоналъ	315
Земскій ветеринарный персоналъ	315
Земскія школы	315
Городская дума	316
Городская управа	316
Сиротскій судъ	316
Торговая депутація	316
Мѣщанское управленіе	316

Министерство Финансовъ.

Податная инспекція	317
Уѣздный распорядительный комитетъ	317
Раскладочное по промысловому налогу присутствіе	317
Городское по квартирному налогу присутствіе	317
Уѣздное казначество	317
Чины акцизнаго надзора	318
Уѣздный комитетъ попечительства о народной трезвости	318

Кредитныя учрежденія.

Городской общественной банкъ	318
Каменское кредитное товарищество	319
Жихаревское кредитное товарищество	319
Груховск. быв. Макаров. кредитное товарищество	319
Волокское кредитное товарищество	319

Министерство Юстиціи.

Чины судебнаго вѣдомства	320
Нотаріусы	320
Уѣздное отдѣленіе попечительнаго комитета о тюрьмахъ	320
Холмская тюрьма	320

Министерство Военное.

Управление уѣзднаго воинскаго начальника 321

Главное Управл. Землеустр. и Земледѣлія.

Чины лѣснаго управленія 321

Министерство Народнаго Просвѣщенія.

Женская гимназія 321

Раіонный инспекторъ народныхъ училищъ 322

Уѣздный училищный совѣтъ 322

Начальныя училища, состоящія въ вѣдѣніи Дирекціи народныхъ училищъ, въ г. Холмѣ.

Городское училище 322

Николаевское городское женское 2-хъ классное училище 322

Воскресенское городское приход. мужское училище. 323

Воскресенское городское приход. женское училище. 323

Училища, находящіяся въ Холмскомъ уѣздѣ.

Тухомицкое 2-хъ классное минист. училище 323

Дунаевское однокласное министер. училище 323

Подберезское однокласное министер. училище 323

Земскія школы 324

Духовное Вѣдомство.

1-й благочиннической округъ 326

2-й благочиннической округъ 327

3-й благочиннической округъ 328

4-й благочиннической округъ 329

Уѣздное отдѣленіе епархіальнаго училищн. совѣта. 330

Церковно-приходскія школы 331

Общественныя и благотворит. учрежденія.

Вольное пожарное общество	333
Холмское общество сельскаго хозяйства	333
Жихаревское сельско-хозяйственное общество	333
Заболотское сельско-хозяйственное общество	333
Холмское общество любителей музыкально-драматическаго искусства	334
Холмское общество трудовой помощи	334
Уѣздное попечительство Кушелев. дѣтск. приюта	334

Порховскій уѣздъ.

Министерство Внутреннихъ Дѣлъ.

Уѣздный предводитель дворянства	335
Канцелярія уѣзднаго предводителя дворянства	335
Дворянская опека	335
Уѣздный Съѣздъ	335
Почетные мировые судьи	335
Земскіе Начальники	336
Частные повѣренные при съѣздѣ	336
Землеустроительная комиссія	336
Уѣздное по воинской повинности присутствіе	337
Почтово-телеграфная контора	337
Почтово-телеграфныя и почтовыя отдѣлен. въ Порховскомъ уѣздѣ	338
Уѣздное полицейское управленіе	338
Уѣздное земское собраніе	339
Уѣздная земская управа	340
Уѣздная земская больница	340
Земскія школы	340
Городская дума	340
Городская управа	341
Сиротскій судъ	341
Торговая депутація	341
Мѣщанское управленіе	341

Министерство Финансовъ.

Податная инспекція	342
Уѣздный распорядительный комитетъ	342
Раскладочное по промысл. налогу присутствіе	342

Городское по квартир. налогу присутствіе	342
Уѣздное Казначейство	343
Чины акцизнаго надзора	343
Уѣздный комитетъ попечит. о народ. трезвости	343

Кредитныя учрежденія.

Городской общественный банкъ Жукова	343
Порховское отдѣленіе Псков. Ком. Банка	343
Порховское ссудо-сберегат. товарищество	344
Путиловское ссудо-сберегат. товарищество	344
Нижне-Шелонское кредитное товарищество	344
Соловьевское кредит. товарищество	344

Министерство Юстиціи.

Чины судебного вѣдомства.	345
Нотариусы	345
Уѣздное отдѣленіе попечительнаго комитета о тюрьмахъ.	345
Порховская тюрьма	345

Министерство Военное.

Управленіе уѣздн. воинск. начальника.	346
---------------------------------------	-----

Главное Управленіе Землеустр. и Земледѣлія.

Чины лѣснаго управленія	346
Псковская льнодѣльная станція Главнаго Управл. Землеустройства и Земледѣлія	346
Вязьевская молочно-хозяйственная школа	346

Министерство Народнаго Просвѣщенія.

Женская гимназія	347
Раіонный инспекторъ народныхъ училищъ	347
Уѣздный училищный совѣтъ	347

Начальныя училища, состоящія въ вѣдѣніи Дирекціи народ. училищъ въ г. Порховѣ.

Городское училище	348
Городское приходское мужское училище	348
Порховское одноклассное приход. министер женское училище	348
Городское приход. при домѣ Трудолюбія училище	348

Училища, находящіяся въ Псковскомъ уѣздѣ.

Солецкое приход. 2-хъ классное министер. училище.	349
Александровское одноклассное министер. училище.	349
Верхне-Шелонское одноклассное министер. училище.	349
Городовицкое одноклассное министерское училище.	349
Горское одноклассное министерское училище	350
Солецкое одноклассное женское приходское министерское училище	350
Сухловское одноклассное министер. училище	350
Земскія школы.	350

Духовное Вѣдомство.

Ведриловскій Покровскій женскій монастырь	352
1-й благочиннической округъ	352
2-й благочиннической округъ	353
3-й благочиннической округъ	354
4-й благочиннической округъ	355
5-й благочиннической округъ	356
6-й благочиннической округъ	357
Духовное училище	358
Уѣздное отдѣленіе епархіальнаго училищ. совѣта	359
Церковно-приходскія школы	359
Школы грамоты	362
Старообрядческое вѣроученіе	363

Министерство Путей Сообщенія.

Станція Подсѣвы Москов.-Винд.-Рыбин. жел. дор.	364
„ Порховъ Москов.-Винд.-Рыбин. жел. дор.	364
„ Дно Москов.-Винд.-Рыбин. жел. дор.	364
„ Морино Москов.-Винд.-Рыбин. жел. дор.	365
„ Леменка М.-В.-Р. жел. дор. Пет.-Вит. линіи.	365
„ Чихачево М.-В.-Р. жел. дор. Пет.-Вит. линіи.	365

Общественныя и благотворительныя учрежденія.

Порховское вольное пожарное общество	366
Порховское общество сельскаго хозяйства	366
Порховское общество пчеловодства	367
Порховское общество садоводства и огородничества	367
Дновское вольное пожарное общество Порховскаго уѣзда	367
Община сестеръ милосер. Св. Маріи Магдалины	367
Благотворит. общество помощи бѣднымъ ученикамъ г. Порхова	368
Правленіе попечит. общества о домѣ трудолюбія	368

Посадъ Сольцы.

Собраніе город. уполномоченныхъ посада Сольцы	369
Солецкое посадское упрощенное общественное управленіе	369
Сиротскій судъ	369
Торговая депутація	369
Почтово-телеграфная контора	370
Чины городской полиціи	370
Чины судебного вѣдомства	370
Солецкое посадское по квар. налогу Присутствіе	370
Солецкій пріемный покой	370
Солецкая вольная аптека	371
Солецкое приход. 2-хъ классное министер. училище	371
Солецкое одноклассное женское приходское министерское училище	371
Солецкое одноклассное церковно-приход. училище	371
Ст. Сольцы С.-Петербург. Вит. ж. д.	371
Солецкое вольное пожарное общество	371
Попечительное общество о домѣ трудолюбія, при немъ дешевая столовая и ночлежный пріютъ	372
Богадѣльня имени потомст. почетн. гражданъ Ардамацкихъ	372

РОССІЙСКІЙ ИМПЕРАТОРСКІЙ ДОМЪ.



Его Императорское Величество, Государь Императоръ НИКОЛАЙ АЛЕКСАНДРОВИЧЪ, Самодержецъ Всероссійскій, родился въ 1868 году, 6-го мая (тезоименитство 6-го декабря).

Августѣйшая Родительница Государя Императора, Ея Императорское Величество, Государыня Императрица МАРІЯ ѲЕОДОРОВНА, родилась въ 1847 г., 14-го ноября (тезоименитство 22 іюля): была въ супружествѣ съ Императоромъ Александромъ III (въ Бозѣ почилъ 20-го октября 1894 года).

Августѣйшая Супруга Государя Императора, Ея Императорское Величество, Государыня Императрица АЛЕКСАНДРА ѲЕОДОРОВНА, родилась въ 1872 г., 25 мая (тезоименитство 23 апрѣля); въ супружествѣ съ 14-го ноября 1894 г. Дочь Великаго Герцога Гессенскаго Людвигъ IV и Супруги Его Великой Герцогини Алисы.

Его Императорское Высочество, Наслѣдникъ Цесаревичъ и Великій Князь АЛЕКСІЙ НИКОЛАЕВИЧЪ, род. въ 1904 году 30 іюля (тезоименитство 5 октября).

Августѣйшія Дочери Государя Императора:

Ея Императорское Высочество, Великая Княжна ОЛЬГА НИКОЛАЕВНА, род. въ 1895 г., 3-го ноября (тезоименитство 11 іюля).

Ея Императорское Высочество, Великая Княжна ТАТІАНА НИКОЛАЕВНА, род. въ 1897 г., 29 мая (тезоим. 12-го января).

Ея Императорское Высочество, Великая Княжна МАРІЯ НИКОЛАЕВНА, род. въ 1899 г., 14 іюня (тезоименитство 22-го іюля).

Ея Императорское Высочество, Великая Княжна АНАСТАСІЯ НИКОЛАЕВНА, род. въ 1901 г., 5-го іюня (тезоим. 22 декабря).

Августѣйшій братъ Государя Императора,

Его Императорское Высочество, Великій Князь МИХАИЛЬ АЛЕКСАНДРОВИЧЪ, род. въ 1878 г., 22-го ноября (тезоим. 22 ноября).

Августѣйшія Сестры Государя Императора:

Ея Императорское Высочество, Великая Княгиня КСЕНІЯ АЛЕКСАНДРОВНА, (см. далѣе);

Ея Императорское Высочество, Великая Княгиня ОЛЬГА АЛЕКСАНДРОВНА, род. въ 1882 г., 1 іюня (тез.

11 іюля); въ супружествѣ съ 27 іюля 1901 г. съ Его Высочествомъ Принцемъ ПЕТРОМЪ АЛЕКСАНДРОВИЧЕМЪ Ольденбургскимъ.

Августѣйшіе Дяди и Тетки Государя Императора:

Ея Императорское Высочество, Великая Княгиня МАРІЯ ПАВЛОВНА род. въ 1854 г., 2 мая (тез. 22 іюля); была въ супружествѣ съ Его Императорскимъ Высочествомъ, Великимъ Княземъ Владиміромъ Александровичемъ († 4-го февраля 1909 г.). У нея дѣти:

Его Императорское Высочество, Великій Князь КИРИЛЛЪ ВЛАДИМІРОВИЧЪ, род. въ 1876 г., 30-го сентября (тез. 11 мая): Супруга Его, Ея Императорское Высочество, Великая Княгиня ВИКТОРІЯ ТЕОДОРОВНА, род. въ 1876 г., 12 ноября (тез. 1 іюня). У нихъ дѣти: Ея Высочество, Княжна МАРІЯ КИРИЛЛОВНА, род. въ 1907 году, 20 января (тез. 22 іюля) и Ея Высочество, Княжна КИРА КИРИЛЛОВНА, род. въ 1909 году, 26-го апрѣля (тезоим. 28 февраля).

Его Императорское Высочество, Великій Князь БОРИСЪ ВЛАДИМІРОВИЧЪ, род. въ 1877 г., 12 ноября (тезоим. 2-го мая).

Его Императорское Высочество, Великій Князь АНДРЕЙ ВЛАДИМІРОВИЧЪ, род. въ 1879 г., 2 мая (тез. 30-го ноября).

Ея Императорское Высочество, Великая Княгиня ЕЛЕНА ВЛАДИМІРОВНА, род. въ 1882 г., 17 января (тез. 21-го мая); въ супружествѣ съ 16 августа 1902 г., съ Его Королевскимъ Высочествомъ, Королевичемъ Греческимъ НИКОЛАЕМЪ ГЕОРГІЕВИЧЕМЪ.

Ея Императорское Высочество, Великая Княгиня ЕЛИЗАВЕТА ТЕОДОРОВНА, род. въ 1864 г., 20 октября (тез. 5 сентября); была въ супружествѣ съ Его Императорскимъ Высочествомъ, Великимъ Княземъ Сергіемъ Александровичемъ († 4 февраля 1905 г.).

Его Императорское Высочество, Великій Князь ПАВЕЛЬ АЛЕКСАНДРОВИЧЪ, род. въ 1860 г., 21 сентября (тез. 29 іюня); былъ въ супружествѣ съ Ея Императорскимъ Высочествомъ, Великою Княгинею Александрою Георгіевною († 12 сентября 1891 г.). У него дѣти:

Его Императорское Высочество, Великій Князь ДИМИТРІЙ ПАВЛОВИЧЪ, род. въ 1891 г., 6-го сентября (тез. 21 сентября).

Ея Императорское Высочество, Великая Княгиня МАРІЯ ПАВЛОВНА, род. въ 1880 г., 6 апрѣля (тез. 22 іюля); въ супружествѣ съ 20 апрѣля 1908 г. съ Его Королевскимъ Высочествомъ, Принцемъ ВІЛЬГЕЛЬМОМЪ Шведскимъ, Герцогомъ Сюдерманландскимъ.

Ея Императорское Высочество, Великая Княгиня **МАРІЯ АЛЕКСАНДРОВНА**, род. въ 1853 г., 5-го октября (тез. 22 іюля); была въ супружествѣ съ Его Королевскимъ Высочествомъ, Принцемъ Альфредомъ-Эрнестомъ-Альбертомъ Великобританскимъ, Герцогомъ Саксенъ-Кобургъ-Готскимъ.

Ея Императорское Высочество, Великая Княгиня **АЛЕКСАНДРА ІОСИФОВНА**, род. въ 1830 г., 26 іюня (тез. 23 апрѣля); была въ супружествѣ съ Его Императорскимъ Высочествомъ, Великимъ Княземъ Константиномъ Николаевичемъ († 13 января 1892 г.). У нея дѣти:

Его Императорское Высочество, Великій Князь **НИКОЛАЙ КОНСТАНТИНОВИЧЪ**, род. въ 1850 г., 2-го февраля (тез. 6 декабря).

Его Императорское Высочество, Великій Князь **КОНСТАНТИНЪ КОНСТАНТИНОВИЧЪ**, род. въ 1858 г., 10 августа (тез. 21 мая); Супруга Его, Ея Императорское Высочество, Великая Княгиня **ЕЛИСАВЕТА МАВРИКІЕВНА**, род. въ 1865 г., 13 января (тез. 5 сентября). У нихъ дѣти: Ихъ Высочества: Князь **ІОАННЪ КОНСТАНТИНОВИЧЪ**, род. въ 1886 г., 23-го іюня (тез. 24 іюня); Князь **ГАВРИЛЪ КОНСТАНТИНОВИЧЪ**, род. въ 1887 г., 3 іюля (тез. 13 іюля); Князь **КОНСТАНТИНЪ КОНСТАНТИНОВИЧЪ**, род. въ 1890 г., 20 декабря (тез. 21 мая); Князь **ОЛЕГЪ КОНСТАНТИНОВИЧЪ**, род. въ 1892 г., 15 ноября (тез. 20 сентября); Князь **ИГОРЪ КОНСТАНТИНОВИЧЪ**, род. въ 1894 г., 29 мая (тез. 5-го іюня); Князь **ГЕОРГІЙ КОНСТАНТИНОВИЧЪ**, род. въ 1903 г., 23 апрѣля (тез. 23 апр.); Княжна **ТАТІАНА КОНСТАНТИНОВНА**, род. въ 1890 г., 11 января (тезоим. 12 января); Княжна **ВѢРА КОНСТАНТИНОВНА**, род. въ 1906 г., 11-го апрѣля (тез. 17 сентября).

Его Императорское Высочество, Великій Князь **ДИМИТРІЙ КОНСТАНТИНОВИЧЪ**, род. въ 1860 г., 1 іюня (тез. 21 сентября);

Ея Королевское Величество, Королева Эллиновъ **ОЛЬГА КОНСТАНТИНОВНА**, род. въ 1851 г., 22 августа (тез. 11 іюля); въ супружествѣ съ Его Величествомъ, Королемъ Эллиновъ Георгомъ I.

Ея Императорское Высочество, Великая Княгиня **ВѢРА КОНСТАНТИНОВНА**, род. въ 1854 г., 4 февраля (тез. 17 сентября); была въ супружествѣ въ Его Королевскимъ Высочествомъ, Герцогомъ Вильгельмомъ-Евгеніемъ Виртембергскимъ.

Его Императорское Высочество, Великій Князь **НИКОЛАЙ НИКОЛАЕВИЧЪ**, род. въ 1856 г., 6 ноября (тез. 27 іюля); Супруга Его, Ея Императорское Высочество, Великая Княгиня **АНАСТАСІЯ НИКОЛАЕВНА**, род. въ 1867 г., 23 декабря (тез. 22 декабря).

Его Императорское Высочество, Великій Князь ПЕТРЪ НИКОЛАЕВИЧЪ, род. въ 1864 г., 10 января (тез. 29 іюня) Супруга Его, Ея Императорское Высочество, Великая Княгиня МИЛИЦА НИКОЛАЕВНА, род. въ 1866 г., 14-го іюля (тез. 19 іюля). У нихъ дѣти: Ихъ Высочества: Князь РОМАНЪ ПЕТРОВИЧЪ, род. въ 1896 г., 5 октября (тез. 19 іюля); Княжна МАРИНА ПЕТРОВНА, род. въ 1892 г., 28 февраля (тез. 28 февраля); Княжна НАДЕЖДА ПЕТРОВНА, род. въ 1898 г., 3 марта (тез. 17 сентября).

Его Императорское Высочество, Великій Князь НИКОЛАЙ МИХАИЛОВИЧЪ, род. въ 1859 г., 14 апрѣля (тез. 6 декабря).

Его Императорское Высочество, Великій Князь МИХАИЛЬ МИХАИЛОВИЧЪ, род. въ 1861 г., 4 октября (тез. 8 ноября).

Его Императорское Высочество, Великій Князь ГЕОРГІЙ МИХАИЛОВИЧЪ, род. въ 1863 г., 11 августа (тез. 26 ноября); Супруга Его, Ея Императорское Высочество, Великая Княгиня МАРИЯ ГЕОРГІЕВНА, род. въ 1876 г., 20 февраля (тез. 22 іюля). У нихъ дочери: Ихъ Высочества: Княжна НИНА ГЕОРГІЕВНА, род. въ 1901 г., 7 іюня (тез. 14 января); Княжна КСЕНІЯ ГЕОРГІЕВНА, род. въ 1903 г., 9 августа (тез. 24 января).

Его Императорское Высочество, Великій Князь АЛЕКСАНДРЪ МИХАИЛОВИЧЪ, род. въ 1866 г., 1 апрѣля (тез. 30 августа); Супруга Его, Ея Императорское Высочество, Великая Княгиня КСЕНІЯ АЛЕКСАНДРОВНА, род. въ 1875 г., 25 марта (тез. 24 января). У нихъ дѣти: Ихъ Величества: Князь АНДРЕЙ АЛЕКСАНДРОВИЧЪ, род. въ 1897 г., 12 января (тез. 30 ноября); Князь ТЕОДОРЪ АЛЕКСАНДРОВИЧЪ, род. въ 1898 г., 11 декабря (тез. 16 мая); Князь НИКИТА АЛЕКСАНДРОВИЧЪ, род. въ 1900 г., 4 янв. (тез. 24 іюня); Князь ДИМИТРІЙ АЛЕКСАНДРОВИЧЪ, род. въ 1901 г., 2 августа (тез. 26 октября); Князь РОСТИСЛАВЪ АЛЕКСАНДРОВИЧЪ, род. въ 1902 г., 11 ноября (тез. 14 марта); Князь ВАСИЛІЙ АЛЕКСАНДРОВИЧЪ, род. въ 1907 г., 24 іюня (тез. 2 августа); Княжна ИРИНА АЛЕКСАНДРОВНА, род. въ 1895 г., 3 іюля (тез. 5 мая).

Его Императорское Высочество, Великій Князь СЕРГІЙ МИХАИЛОВИЧЪ, род. въ 1869 г., 25 сентября (тез. 25 сентября).

Ея Императорское Высочество, Великая Княгиня АНАСТАСІЯ МИХАИЛОВНА, род. въ 1860 г., 16 іюля (тез. 22 декабря); была въ супружествѣ съ Его Королевскимъ Высочествомъ, Великимъ Герцогомъ Мекленбургъ-Шверинскимъ ФРИДРИХОМЪ-ФРАНЦЕМЪ.

ТАБЕЛЬ-

1911

КАЛЕНДАРЬ

МѢСЯЦЫ		ЯНВАРЬ.					ФЕВРАЛЬ.					МАРТЪ.				
Д Н П.																
Воскресенье	—	2	9	16	23	30	—	6	13	20	27	—	6	13	20	27
Понедѣльникъ	—	3	10	17	24	31	—	7	14	21	28	—	7	14	21	28
Вторникъ	—	4	11	18	25	—	1	8	15	22	—	1	8	15	22	29
Среда	—	5	12	19	26	—	2	9	16	23	—	2	9	16	23	30
Четвергъ	—	6	13	20	27	—	3	10	17	24	—	3	10	17	24	31
Пятница	—	7	14	21	28	—	4	11	18	25	—	4	11	18	25	—
Суббота	1	8	15	22	29	—	5	12	19	26	—	5	12	19	26	—

МѢСЯЦЫ		АПРѢЛЬ.					МАЙ.					ЮНЬ.				
Д Н П.																
Воскресенье	—	3	10	17	24	—	1	8	15	22	29	—	5	12	19	26
Понедѣльникъ	—	4	11	18	25	—	2	9	16	23	30	—	6	13	20	27
Вторникъ	—	5	12	19	26	—	3	10	17	24	31	—	7	14	21	28
Среда	—	6	13	20	27	—	4	11	18	25	—	1	8	15	22	29
Четвергъ	—	7	14	21	28	—	5	12	19	26	—	2	9	16	23	30
Пятница	1	8	15	2	29	—	6	13	20	27	—	3	10	17	24	—
Суббота	2	9	16	23	30	—	7	14	21	28	—	4	11	18	25	—

МѢСЯЦЫ		ЮЛЬ.					АВГУСТЪ.					СЕНТЯБРЬ.				
Д Н П.																
Воскресенье	—	3	10	17	24	31	—	7	14	21	28	—	4	11	18	25
Понедѣльникъ	—	4	11	18	25	—	1	8	15	22	29	—	5	12	19	26
Вторникъ	—	5	12	19	26	—	2	9	16	23	30	—	6	13	20	27
Среда	—	6	13	20	27	—	3	10	17	24	31	—	7	14	21	28
Четвергъ	—	7	14	21	28	—	4	11	18	25	—	1	8	15	22	29
Пятница	1	8	15	22	29	—	5	12	19	26	—	2	9	16	23	30
Суббота	2	9	16	23	30	—	6	13	20	27	—	3	10	17	24	—

МѢСЯЦЫ		ОКТАБРЬ.					НОЯБРЬ.					ДЕКАБРЬ.				
Д Н П.																
Воскресенье	—	2	9	16	23	30	—	6	13	20	27	—	4	11	18	25
Понедѣльникъ	—	3	10	17	24	31	—	7	14	21	28	—	5	12	19	26
Вторникъ	—	4	11	18	25	—	1	8	15	22	29	—	6	13	20	27
Среда	—	5	12	19	26	—	2	9	16	23	30	—	7	14	21	28
Четвергъ	—	6	13	20	27	—	3	10	17	24	—	1	8	15	22	29
Пятница	—	7	14	21	28	—	4	11	18	25	—	2	9	16	23	30
Суббота	1	8	15	22	29	—	5	12	19	26	—	3	10	17	24	31

Числа, напечатанныя жирнымъ шрифтомъ, означаютъ праздни-
ки и неприсутственные дни.

Неприсутственные дни

а) О Б Ш Г Е:

- Января** 1 Новый Годъ (субб.). 6 Богоявление (четв.).
- Февраля** 2 Срѣтеніе Господне (среда). 18—19 Масляница (пяти. и субб.).
- Марта** 25 Благовѣщеніе (пяти.).
- Апрѣля** 7—9 четвертъ, пятница и суббота Страстной седмицы. 10—16 Свѣтлая недѣля. 23 Тезоименитство Государыни Императрицы Александры Оеодоровны (субб.).
- Мая** 6 Рожденіе Государя Императора (пяти.); 9 Перенесеніе мощей Св. Николая Чудотворца (понед.). 14 Коронаваніе Ихъ Императорскихъ Величествъ (субб.). 19 Вознесеніе Господне (четв.). 25 Рожденіе Государыни Императрицы Александры Оеодоровны (среда); 30 День Св. Духа (понед.).
- Юня** 29 Св. Апостола Петра и Павла (среда).
- Юля** 22 Тезоименитство Вдовствующей Государыни Императрицы (пяти.). 30 Рожденіе Наслѣдника Цесаревича (субб.).
- Августа** 6 Преображеніе Господне (субб.). 15 Успеніе Пресвятыя Богородицы (понед.). 29 Усѣкновеніе Главы Іоанна Предтечи (понед.) 30 Св. Александра Невскаго (вторн.).
- Сентября** 8 Рождество Пресвятыя Богородицы (четв.). 14 Воздвиженіе Креста Господня (среда). 26 Апостола и Евангелиста Іоанна Богослова (понед.).
- Октября** 1 Покровъ Пресвятыя Богородицы (субб.). 5 Тезоименитство Наслѣдника Цесаревича (среда). 21 Восшествіе на Престолъ Государя Императора (пяти.). 22 Казанской Иконы Божіей Матери (субб.).
- Ноября** 14 Рожденіе Вдовствующей Государыни Императрицы (понед.). 21 Введеніе во Храмъ Пресвятыя Богородицы (понед.).
- Декабря** 6 Тезоименитство Государя Императора (вторн.). 25—27 Праздники Рождества Христова (воскр., понед., вторн.).

б) ДЛЯ ГОР. ПСКОВА:

- Апрѣля** 22 Перенесеніе мощей Св. Благовѣрнаго Князя Всеволода-Гавріила Псковскаго (пяти.).
- Октября** 6—7 Приходъ Св. Иконъ изъ Печерскаго монастыря и обнесеніе ихъ (крестный ходъ) вокругъ города (четв., пяти.).
- Ноября** 27 Св. Благовѣрнаго Князя Всеволода-Гавріила Псковскаго Чудотворца (воскр.).



ОТДѢЛЪ III.

Общія справочныя свѣдѣнія по губерніи.

Краткія свѣдѣнія о территоріи и населеніи Псковской губерніи.

Территорія. По пространству Псковская губернія занимаетъ 37955,7 квадратныхъ верстъ и расположена въ такъ называемой Приозерной области Европейской Россіи. На сѣверѣ губернія граничитъ съ Чудскимъ озеромъ, С.-Петербургской и Новгородской губерніями, на западѣ—съ Лифляндской и Витебской, на востокѣ съ Новгородской, Тверской и Смоленской и на югѣ—съ Витебской губерніями.

Поверхность губерніи большею частью ровная. Въ нѣсколькихъ мѣстахъ въ Псковскую губернію входятъ возвышенности изъ сосѣднихъ губерній. Возвышенности Торопецкаго уѣзда составляютъ водораздѣлъ бассейновъ Западной Двины и Ловати. Между рѣками Великой и Ловатью отроги горъ занимаютъ центръ губерніи. Эти отроги понижаются и переходятъ въ С.-Петербургскую губ. Горы этого кряжа, находящіяся на границѣ Порховскаго и Островскаго уѣздовъ, называются Судомскими; между ними выдѣляется по своей высотѣ и формѣ (конусообразной) гора Судома, въ 3 верстахъ отъ с. Набережья. На западѣ отроги горъ понижаются въ долину р. Великой и, перешедши ее, снова возвышаются до 500—700 фут. и уходятъ въ Лифляндскую губ. На востокѣ центральныя возвышенности спускаются въ долину р. Ловати террасами. Безпрерывную гористую мѣстность представляетъ южная часть губерніи—уѣзды: Торопецкій, Великолуцкій, Новоржевскій и Опочецкій; здѣсь проходитъ кряжъ Вязовскихъ горъ. Эта самая возвышенная часть губерніи, такъ какъ отсюда по направленію къ сѣверу текутъ всея рѣки Ильменскаго и Великолукскаго бассейновъ. Юго-восточная часть, принадлежащая къ Западно-Двинскому бассейну, имѣетъ покатость съ сѣвера на югъ.

Однимъ изъ отличительныхъ признаковъ губерніи служитъ обиліе водъ на ея поверхности. Изъ большихъ рѣкъ здѣсь протекаютъ: Великая, судоходная отъ гор. Пскова до впаденія въ Псковское озеро, Шелонь, Полисть и Ловать, при чемъ Шелонь судоходна отъ посада Солыцы, Ловать отъ г. Холма. Среди озеръ Псковской губер-

ни выдѣляются по своей величинѣ въ Торопецкомъ—Жижицкое и Двинье, Новоржевскомъ—Але и Дубецъ, Холмскомъ—Цевло и Полисто и въ Псковскомъ—самое значительное изъ озеръ губерніи—Псковское, простирающееся въ предѣлахъ губерніи на пространствѣ 447 квадр. верстъ. Всего озеръ въ губер. насчитывается свыше 800.

Кромѣ озеръ, въ Псковской губерніи имѣются огромныя сплошныя болота, общая площадь которыхъ достигаетъ 440 тысячъ десятинъ. Самыя значительныя болотныя пространства находятся въ сѣверо-западной части Холмскаго уѣзда, въ сѣверо-восточномъ углу Новоржевскаго и юго-западномъ Порховскаго. Это такъ называемый болотный районъ губерніи, протянувшійся на пространствѣ приблизительно 175 тысячъ десятинъ.

Минеральными богатствами Псковская губернія не отличается: имѣются только соляные и желѣзистые ключи, находящіеся въ предѣлахъ Порховскаго уѣзда, и залежи алебастра въ Изборскомъ алебастровомъ районѣ Псковскаго уѣзда. До нѣкоторой степени серьезное экономическое значеніе имѣетъ только добываніе алебастра, эксплуатация же цѣлебныхъ источниковъ весьма слабо развита и ожидаетъ притока извнѣ свободныхъ капиталовъ, за отсутствіемъ предпримчивости со стороны мѣстныхъ капиталистовъ.

Вслѣдствіе обильнаго выпаденія атмосферныхъ осадковъ климатъ губерніи сырой и не вполне здоровый. Среднегодовая температура равняется $+4,8^{\circ}$ С.

Лѣсными пространствами въ губерніи занято около милліона десятинъ, при чемъ наиболѣе густо покрыты уѣзды Холмскій и Торопецкій, въ которыхъ лѣсная площадь составляетъ болѣе 500 тыс. десятинъ. Главными породами лѣса служатъ ель, береза, сосна и осина.

Административное дѣленіе губерніи. Въ административномъ отношеніи Псковская губернія дѣлится на 8 уѣздовъ, 26 становъ, 42 земскихъ участка, 136 волостей и 1691 сельское общество.

Городовъ въ губерніи 8, пригородовъ—2, посадовъ—2 остальныхъ населенныхъ мѣсть—21019.

Движеніе населенія. По свѣдѣніямъ „Ежегодника Россіи“ за 1909 г., издаваемаго Центральнымъ Статистическимъ Комитетомъ, плотность населенія Псковской губерніи на

1 квадратную версту составляет 35,2 человек, а плотность специально сельского населения — 33,0 человек. По плотности населения все уезды губернии распределяются в нижеслѣдующемъ порядкѣ.

УѢЗДЫ.	Плотность населения на 1 кв. версту.
Псковскій	51,5
Островскій	46,6
Новоржевскій	42,1
Опочецкій	39,9
Великолукскій	36,1
Порховскій	33,6
Торопецкій	22,6
Холмскій	18,6

Такимъ образомъ, наиболее густо населенною является западная половина губернии, въ районѣ которой находятся главный жизненный нервъ губернии — г. Псковъ и старинная Варшавская желѣзная дорога, долгое время бывшая единственнымъ рельсовымъ путемъ, соединявшимъ Псковскую губернію съ прочими рынками Европейской Россіи.

По половому составу население губернии дѣлится приблизительно въ такомъ соотношеніи: на 100 человекъ жителей обоого пола приходится 51,4 женщинъ и 48,6 мужчинъ.

Въ національномъ отношеніи 94,9% составляютъ русскіе, 0,4% — поляки, 2,6% — финны, 0,7% — евреи, 1,0% литовцы, 0,3% — нѣмцы и 0,1% прочія народности.

Въ религіозномъ отношеніи преобладающимъ является православное население; православные вмѣстѣ съ единовѣрцами и старообрядцами составляютъ 96,7% всего населения губернии, протестанты — 2,23%, евреи — 0,58% и католики — 0,49%. По сословію на 1000 человекъ жителей губернии въ отчетномъ году приходилось 914 крестьянъ, 62 мѣщанина, 9 дворянъ и чиновниковъ, 6 лицъ духовнаго званія, 5 почетныхъ гражданъ и купцовъ и 4 лица прочихъ состояній. 41,7% всего населения находится въ рабочемъ возрастѣ отъ 20 до 60 лѣтъ, 27,7% — въ возрастѣ до 9 лѣтъ, 21,8% — отъ 19 до 20 лѣтъ, 4,5% — отъ 60 до 69 лѣтъ и 3,3% въ возрастѣ свыше 70 лѣтъ.

Общее число жителей губернии на 1 января 1910 года составляло 1370377 человекъ обоого пола, въ томъ числѣ 665889 мужчинъ и 704488 женщинъ.

Народное просвѣщеніе. Грамотность въ Псковской губерніи развита слабо: изъ 1000 душъ населенія, по даннымъ „Ежегодника“ Центрального Статистическаго Комитета, приходится грамотныхъ всего 146 или 14%.

По поламъ число грамотныхъ распредѣляется также далеко неудовлетворительно: на 1000 душъ обоего пола приходится 225 грамотныхъ мужчинъ и только 72 женщины, т. е. другими словами число грамотныхъ мужчинъ превышаетъ число грамотныхъ женщинъ въ 3 слишкомъ раза.

Культурно-образовательнымъ центромъ губерніи служитъ городъ Псковъ, въ которомъ сосредоточено большинство среднеучебныхъ заведеній и заведеній спеціальнаго типа. Среднеучебныя заведенія имѣются также въ г.г. Великихъ-Лукахъ и Торопцѣ (реальное училище и женская гимназія), Островѣ, Порховѣ и Опочкѣ (женскія гимназіи). Духовныя училища, кромѣ г. Пскова, имѣются въ Порховѣ, Великихъ-Лукахъ и Торопцѣ, женскія прогимназіи въ г.г. Холмѣ и Новоржевѣ.

Всего учебныхъ заведеній въ губерніи къ 1 января 1910 г. состояло 1005, съ общимъ числомъ учащихся 58661, въ томъ числѣ 40222 мужскаго пола и 17839 женскаго пола. На долю среднеучебныхъ заведеній приходилось 4710 учащихся обоего пола, на долю низшихъ 7443. Въ сельскихъ школахъ обучалось 45908 чел.

Дѣленіе городовъ Псковской губ. на полицейскіе районы.

Г. Псковъ.

Раздѣленъ на 4 части.

1-я часть—отъ рѣки Великой по стѣнѣ Духовной Семинаріи со включеніемъ зданія Городского Полицейскаго Управленія, отъ стѣны Духовной Семинаріи, пересѣкая Великолуцкую улицу по правую сторону Пушкинской до Сергіевской, отъ Пушкинской по правую сторону Сергіевской улицы до Сергіевскихъ воротъ; отъ Сергіевскихъ воротъ по правую сторону шоссе до переѣзда полотна Варшавской желѣзной дороги и затѣмъ полотномъ Варшавской и Псково-Рижской желѣзныхъ дорогъ до желѣзнодорожнаго моста: по правую сторону набережной рѣки Великой до стѣны Духовной Семинаріи съ причисленіемъ къ этой части въ полицейскомъ отношеніи слободъ: Выпозовой, Алексѣевской, Пановой, Пометкиной и Ново-Александровской (желѣзнодорож.), за переѣздомъ С.-Петербурго-Варшавской жел. дороги.

Названіе улицъ 1-й части: Сергіевская, Гоголевская (бывшая Ивановская), Губернаторская, Златоустовскій переулокъ, Пушкинская, Великолуцкая, Кислинскій переулокъ, Спасская, Успенская, Іоакимо-Аннинскій переулокъ, Покровская, Безымянный переулокъ, Застѣнная, Форштадтская и набережная рѣки Великой.

2-я часть—отъ Пушкинской улицы по лѣвую сторону Сергіевской до Сергіевскихъ воротъ, отъ Сергіевскихъ воротъ по лѣвую сторону шоссе до переѣзда полотна Варшавской жел. дороги, по лѣвую сторону городской границы до рѣки Псковы и затѣмъ лѣвой стороной набережной рѣки Псковы до Барзовыхъ мостковъ, отъ Барзовыхъ мостковъ по лѣвую сторону Казанской до Новгородской, отъ Казанской по лѣвую сторону Новгородской до Пушкинской и отъ Новгородской по лѣвую сторону Пушкинской до Сергіевской улицы. Въ эту часть включены: Петровская горка, Петровскій посадъ, Старо-Новгородская дорога, полковые штабы 93-го пѣхотнаго Иркутскаго полка, Разуваевка, и селеніе Новая-Березка.

Названія улицъ 2-й части: Сергіевская, Застѣнная, Гоголевская (бывшая Ивановская), Михайловская, Контонистскій переулокъ, Губернаторская, Михайло-Архангель-

ская, Пушкинская, Новгородская, Казанская, Верхне-Береговая, Нижне-Петропавловская, Островокъ, Кахановскій бульваръ, Алексѣевская, Панова, Штабный переулокъ, Ново-Александровская, Штабная, Староновгородская, Петровскій посадъ, Каменный переулокъ, Варваринскій переулокъ и улица за городскимъ садомъ.

3-я часть — Запсковье съ находящимися въ ней слободами: Варлаамскою, Котовою, Садокъ, Мишарина Гора и Царе-Константиновскою, Лютеранскимъ кладбищемъ и деревнями Ополишино и Загрязье.

Названіе улицъ 3-й части: Нарвская, Ильинская, Бого-явленская, Лѣсная, Посникова, Образская, Воскресенская, Мѣшковская, Верхне-Набережная рѣки Псковы или Гремячка, Американская набережная той же рѣки Псковы, Набережная рѣки Великой, Набережная рѣки Великой за Варлаамскими воротами. Переулки: Розовый, Безымянный или Абрамовъ переулокъ.

Границы части отъ Царе-Константиновской слободы по правому берегу рѣки Псковы до ея впаденія въ рѣку Великую, а затѣмъ по правую сторону рѣки Великой до слободы „Сибирь“.

4-я часть — отъ рѣки Псковы по правую сторону спуска до Казанской улицы, отъ спуска по правую сторону Казанской улицы до Новгородской, отъ Казанской улицы по правую сторону Новгородской и до Пушкинской, отъ Новгородской по правую сторону Пушкинской улицы до Великолуцкой и чрезъ Великолуцкую до стѣны Духовной Семинаріи и затѣмъ стѣной Духовной Семинаріи по р. Великой и ея набережной до впаденія въ нее р. Псковы и отъ впаденія р. Псковы въ р. Великую по правую сторону набережной до Барзовыхъ мостковъ съ причисленіемъ къ этой части всего Завеличья и Мироносицкаго кладбища.

Названія улицъ въ центрѣ 4 части: Пушкинская, Казанская, Великолуцкая, Плоская, Печерскій переулокъ, Никольскій переулокъ, Набережная р. Великой, Сергіевская, Новгородская, Верхне-Петропавловская, Нижне-Петропавловская, Власьевская, Запсковскій спускъ, Торговая площадь и Толкучій рынокъ, Власьевскій спускъ, Дѣтинецъ, Гостинный дворъ, кожевенный и желѣзный ряды.

Названія улицъ на Завеличѣ: Набережная рѣки Великой, Иоанно-Предтеченская, Мироносицкая, Безымянный переулокъ, Пороменская, Рижская, Старо-Рижская, Конная, Никольскій переулокъ, Никольская, Лагерная, Больничная, Мирожская, Мирожскій переулокъ, Княже-Владимірская.

Г. Островъ.

Раздѣленъ на двѣ части.

1-ая часть—лѣвая сторона Успенской улицы, часть Полоцкой, Петропавловская, Троицкая, Псковская, Воекресенская, Ильинская, Рижская улица до Лютеранской кирхи, Троицкій переулокъ, Безымянная улица вдоль Чернаго ручья, Набережная р. Великой отъ Успенской ул. до границы села „Лизина роща“.

2-ая часть—правая сторона Успенской улицы, другая часть Полоцкой улицы до Порховской дороги, Покровская, Фроловская, Рубановская, Липинская, Велейская, Соляная улица, часть Рижской, Горная улица, 1-я и 2-я Солдатскія слободки и часть набережной отъ Покровской церкви до Липинской улицы.

Г. Опочка.

Весь городъ входитъ въ районъ одной части.

Г. Новоржевъ.

Весь городъ входитъ въ районъ одной части.

Г. Великія-Луки.

Входитъ въ районъ одной части.

Г. Торонецъ.

Раздѣленъ на двѣ части.

1-ая часть заключаетъ въ себѣ лѣвую сторону улицы Псковской, Великолуцкой и Московской, затѣмъ ограничивается улицею Новинкою, съ продолженіемъ Святицкой слободы и слободы Стрѣлецкой и улицею Вознесенскою. Въ районъ 1-й части входятъ улицы: С.-Петербургская, Благовѣщенская, Стрѣлецкая, Горка, Посадская, площадь Хлѣбная, переулокъ Спасскій, слобода Плавная, улицы:

Горная, Набережная, Городской валъ и площади: Никольская, Благовѣщенская, Казанская и Монастырская съ городской дамбою, далѣе идутъ кожевенные заводы близъ озера Бабкина до начала Холмской почтовой дороги у села Отраднаго, Пожинской волости.

2-ая часть—часть Широкой, Вознесенской и С.-Петербургской улицъ, Старая или Харинская улица, половина Благовѣщенской, Старо-Успенская, Пягницкая, Ильинскій берегъ, Рыночная, Воскресенская площадь, Архангельскій переулокъ, часть Городского вала, Троицкій переулокъ, Городище, Набережная рѣвки Уклеенки, Рождественскій переулокъ, Зеленая лужа, Фаддеевка, Печеха или Земельницкая улица и Рошинская улица. (Возстанъ).

Г. Холмъ.

Весь городъ входитъ въ районъ одной части.

Г. Порховъ.

Раздѣленъ на двѣ части.

1-ая часть—С.-Петербургская улица, Набережная улица, Валовая улица, Новгородская улица, Мельничная улица, Никольскій переулокъ, Тихвинская улица, Троицкій переулокъ, Валовая—Анастасіевская улица, Псковская улица отъ кладбищенской церкви до дома Карпова; улицы за С.-Петербургскимъ шлахбаумомъ: Новая улица, Вокзальная улица, Валовая-Духовская улица, Валовая Голтневская улица, Георгіевскій переулокъ, Большая Порховская ул., Старорусская улица, отъ дома Степана Кибирева до дома Тарасовой.

2-ая часть—Псковская улица отъ дома Карпова, Анастасіевская улица, Муравьевская улица, Ивановская, Анастасіевскій переулокъ, Рождественская улица, Сѣнная площадь, Спасская улица, Борисоглѣбская улица, Великолуцкая улица, Михайловская улица, Пустынный переулокъ. Смоленская улица, Рождественская Набережная улица. **За рѣкою:** Старорусская улица—граница части, Ильинскій переулокъ, Ильинская, Голтневская, Набережная улица, Павловскій переулокъ, Троицкая Большая ул., Голтневскій переулокъ, Троицкій переулокъ, Набережный переулокъ, Тимофеевская улица, Духовская Малая улица. Духовская—Голтневская улица.

Дѣленіе Псковской губерніи на судебные районы.

Въ судебномъ отношеніи Псковская губернія входитъ въ составъ округа С.-Петербургской Судебной Палаты, которой подвѣдомственны Псковскій и Великолуцкій Окружные Суды.

Районъ Псковскаго Окружнаго Суда составляютъ уѣзды: Псковскій, Порховскій, Островскій и Опочецкій.

Районъ Великолуцкаго Окружнаго Суда обнимаетъ уѣзды: Великолуцкій, Торопецкій, Холмскій и Новоржевскій.

Губ. гор. Псковъ раздѣленъ на два судебно-мировыхъ участка: городскому судѣ 1-го участка подвѣдомственъ районъ, въ составъ котораго входитъ центральная часть города, заключенная между стѣной и рѣками Великой и Псковой; районъ городского судьи 2-го участка составляютъ: —Запсковье, Завеличье и пригородныя слободы Выползова, Алексѣевская, Панова, Пометкина, Разуваевка, Петровскій посадъ, поселенія около станцій Сѣверо-Западныхъ жел. дорогъ, а также слободы Варлаамская и Мишарина Гора.

Уѣздные города губерніи, а также посадъ Сольцы имѣютъ каждый по одному судебно-мировому участку.

Пригороды Печеры и Красный и посадъ Александровскій въ судебно-мировомъ отношеніи подвѣдомственны юрисдикціи мѣстныхъ участковыхъ земскихъ начальниковъ.

Прокурорскіе и слѣдственные участки губерніи:

а) Псковскій судебный округъ.

Въ Псковскій прокурорскій участокъ входятъ: судебный слѣдователь 1-го уч. гор. Пскова (районъ вѣдѣнія — 1 и 3-я полицейскія части) и судебный слѣдователь 2 уч. гор. Пскова (районъ вѣдѣнія — 2 и 4-я полицейскія части).

Въ Псково-Опочецкій прокурорскій участокъ входятъ: 1) слѣдователь I уч. Псковскаго уѣзда, компетенція коего распространяется на волости Псковскаго уѣзда: Сидоровскую, Прудскую, Мелеховскую, Докатовскую, Славковскую, Заборовскую, Виделибскую, Пикалихинскую, Остенскую и Александровскій посадъ; 2) слѣдователь 2 уч. Псковскаго

уѣзда, компетенція коего распространяется на волости: Псковоградскую, Логазовскую, Жуковскую, Торошинскую, Изборскую, Палкинскую, Печерскую, Паниковскую и Слободскую; 3) слѣдователь 1 уч. Опочецкаго уѣзда, компетенція коего распространяется на гор. Опочку и волости: Петровскую, Жадринскую, Глубоковскую, Еженскую, Котылковскую, Старицкую, Афанасьеву-Слободскую и Покровскую; слѣдователь 2-го уч. Опочецкаго уѣзда, компетенція коего распространяется на волости: Полянскую, Воронежскую, Велейскую, Печано-Горайскую, Сине-Никольскую, Матюшкинскую и Красногородскую.

Въ Островскій прокурорскій участокъ входятъ: слѣдователь 1 уч. Островскаго уѣзда, компетенція коего распространяется на гор. Островъ и волости: Мясовскую, Толковскую и Вышгородецкую; слѣдователь 2 уч. Островскаго уѣзда, компетенція коего распространяется на волости: Лисинскую, Грибулевскую, Качановскую, Гусаковскую и Жеребцовскую; слѣдователь 3 уч. Островскаго уѣзда, компетенція коего распространяется на волости: Сонинскую, Туровецкую, Прокшинскую и Корешевскую.

Въ Порховскій прокурорскій участокъ входятъ: слѣдователь 1 уч. Порховскаго уѣзда, компетенція коего распространяется на гор. Порховъ и волости: Горскую, Ручьевскую, Богородицкую, Вѣшковицкую, Александровскую, Дубенскую, Ясенскую, Заполянскую и Тишинскую; слѣдователь 2 уч. Порховскаго уѣзда, компетенція коего распространяется на посадъ Сольцы и волости: Сухловскую, Шевницкую, Михайловскую, Дновскую, Нижне-Шелонскую и Дорогостицкую; слѣдователь 3 уч. Порховскаго уѣзда, компетенція коего распространяется на волости: Вышегородскую, Вѣльскую, Верхне-Шелонскую, Дегожеккую, Городовицкую, Соркинскую и Пажеревницкую.

б) Великолуцкій судебный округъ.

Въ Великолуцкій прокурорскій участокъ входятъ: слѣдователь 1 уч. Великолуцкаго уѣзда, компетенція коего распространяется на г. Великія-Луки и волости: Спасо-Никольскую, Максимовскую, Липецкую, Богородицкую, Серебряницкую, Лосевскую и Горицкую; слѣдователь 2 уч. Великолуцкаго уѣзда, компетенція коего распространяется на волости: Бологовскую, Вязовскую, Дроздовскую, Загарскую, Новскую, Овсицкую, Миритиницкую, Дунянскую, Медвѣдовскую и Михайловскую.

Въ Торопецко—Холмскій прокурорскій участокъ входятъ: слѣдователь 1 уч. Торопецкаго уѣзда, компетенція коего распространяется на 1 часть г. Торопца и волости: Пожинскую, Неворожскую, Турскую, Туровскую, Баранецко-Озерицкую, Понизовскую и волости Холмскаго уѣзда: Торопатцкую, Лучанскую, Канищевскую и Княжесельскую; слѣдователь 2 уч. Торопецкаго уѣзда, компетенція коего распространяется на 2 часть г. Торопца и волости: Хворостьевскую, Старинскую, Бѣницкую, Платиченскую, Встеселовскую, Клинскую, Всхоновскую, Ломовскую, Прилуцкую и Сиверстскую и судебный слѣдователь по Холмскому уѣзду, компетенція коего распространяется на гор. Холмъ и волости: Ильинскую, Троицкую, Зуевскую, Галибицкую, Столопенскую, Наговскую, Загорскую, Ровенскую, Тухомичскую, Даньковскую, Каменскую и Медовскую.

Въ Новоржевскій прокурорскій участокъ входятъ: слѣдователь 1 уч. Новоржевскаго уѣзда, компетенція коего распространяется на г. Новоржевъ и волости: Аксеновскую, Барановскую, Гривинскую, Духновскую, Жадрицкую, Кудеверскую, Оршанскую и Посадниковскую; слѣдователь 2 уч. Новоржевскаго уѣзда, компетенція коего распространяется на волости: Бѣжаницкую, Дворицкую, Аполинскую, Горскую, Новинскую, Захонскую, Туровскую и волости Холмскаго уѣзда: Цевельскую, Локонскую, Нѣмчиновскую, Полистовскую и Хлавицкую.

С В Ъ Д Ъ Н І Я

о желѣзнодорожныхъ линіяхъ и станціяхъ, находящихся въ предѣлахъ губерніи.

СЪВЕРО-ЗАПАДН. ЖЕЛ. ДОР.

Варшавская линія.	Число верстѣ между станц.	Балтійская линія.	Число верстѣ между станц.
Торошино	—	Псковъ	—
Псковъ	19	Изборскъ	23
Черская	24	Печеры	20
Островъ	25		
Брянчаниново	11		
Жогово	14		
Пыталово	14		
Пондеры	14		
	<hr/>		<hr/>
	121		43

МОСКОВСКО-ВИНДАВО-РЫБИНСКАЯ ЖЕЛ. ДОР.

Линія «Рыбинскъ- Псковъ».	Число верстѣ между станц.	Линія «Петербургъ- Витебскъ».	Число верстѣ между станц.	Линія «Москва- Виндава».	Число верстѣ между станц.
Морино	—	Сольцы	—	Зап.-Двина	—
Дно	23	Леменка	18	Торопа	25
Порховъ	25	Дно	19	Жижица	19
Подсѣвы	21	Дѣдовичи	30	Кунья	22
Карамышево	23	Чихачево	29	Вел.-Луки	27
Березка	22	Сущево	30	Н.-Сокольн.	27
Псковъ	02	Локня	24		
		Насва	27		
		Н.-Сокольн.	25		
	<hr/>		<hr/>		<hr/>
	116		202		120

НИКОЛАЕВСКАЯ ЖЕЛ. ДОР.

Бологое-Волковская линия.							Число версть между станц.
Андреяполь	—
Мартисово	24
Торопецъ	19
Скворцово	20
Бубново	15
Назимово	5
Великополье	15
Великія Луки.	15
Черноземъ	16

С В Ъ Д Ъ Н І Я

О разстояніяхъ между городами и промежуточными желѣзнодорожными и почтовыми станціями губерніи, составленныя по почтовому дорожнику послѣдняго изданія.

Псковъ—Островъ.

	верстѣ.
Отъ гор. до ж. д. ст.	
Псковъ I-й	2 ¹ / ₄
Черской	24
Острова	25
Города Острова	3
	<hr/>
	54 ¹ / ₄

Изъ нихъ по ж. дор. 49
по тракту 5¹/₄

Псковъ—Опочка.

До г. Острова	54 ¹ / ₄
„ ст. Крюково	18
„ ст. Новгородки	15
„ ст. Иссы	15 ¹ / ₂
„ ст. Опочка	20 ³ / ₄
	<hr/>
	123 ³ / ₄

Изъ нихъ по ж. дор. 49
по тракту 74³/₄

Псковъ—Новоржевъ.

1) Ближній трактъ, принимаемый за основаніе при исчисленіи должностнымъ лицамъ прогоновъ.

До г. Острова	54 ¹ / ₄
„ ст. Крюково	18
„ ст. Новгородки	15 ¹ / ₄

верстѣ.

До ст. Святыя Горы. 22	
„ ст. Алтунской	14 ³ / ₄
„ г. Новоржева	14
	<hr/>

138¹/₄

Изъ нихъ по ж. дор. 49
по тракту 89¹/₄

2) Дальній трактъ, представляющій болѣе удобствъ сообщенія, вслѣдствіе меньшаго протяженія грунтовыхъ дорогъ.

До ж. д. ст. Порховъ. 70 ¹ / ₄	
Ст. Дно	25
Ст. Дѣдовичи	30
Ст. Чихачево	29
Ст. Сущево	30
Поч. ст. Бѣжаницы	4 ¹ / ₄
Ст. Степаньково	20
Г. Новоржева	15
	<hr/>

223¹/₂

Изъ нихъ по ж. дор. 182
тракту 41¹/₂

Псковъ—Великія-Луки.

До ж. д. ст. Порховъ. 70 ¹ / ₄	
Дно	25
Дѣдовичи	30
Чихачево	29
Сущево	30

	ВЕРСТЪ.
Локня	24
Насва	27
Ново-Сокольники	25
Великія-Луки	27
До г. Великихъ-Лукъ.	3
	<hr/>
	290 ¹ / ₄

Изъ нихъ по ж. дор. 285
по тракту 5¹/₄

Псковъ—Торопецъ.

До ж. д. ст. В.-Луки	287 ¹ / ₄
Великополье	15
Назимово	15
Бубново	5
Скворцово	15
Торопецъ	20
До г. Торопца	2 ¹ / ₄
	<hr/>
	359 ¹ / ₂

Изъ нихъ по ж. дор. 355
по тракту 4¹/₂

Псковъ—Холмъ.

До ж. д. ст. Порховъ.	70 ¹ / ₄
Дно	25
Дѣдовичи	30
Чихачево	29
Сущево	30
Локня	24
Почт. ст. Осиновка	17
Троице-Хлавицы	17
Дунаево	20
Гор. Холма	25 ¹ / ₂
	<hr/>
	287 ³ / ₄

Изъ нихъ по ж. дор. 206
по тракту 81³/₄

Псковъ—Порховъ.

	ВЕРСТЪ.
До ж. д. с. Псковъ I-й.	2 ¹ / ₄
Ст. Карамышево.	24
Ст. Подсѣвы	23
Ст. Порховъ	21
Г. Порховъ	3
	<hr/>
	73 ¹ / ₄

Изъ нихъ по ж. дор. 68
по тракту 5¹/₄

Псковъ—пос. Сольцы.

До ж. д. ст. Порховъ.	70 ¹ / ₄
Дно	25
Леменка	19
Сольцы.	18
до пос. Сольцы	3 ¹ / ₂
	<hr/>
	135 ³ / ₄

Изъ нихъ по ж. дор. 130
по тракту 5³/₄

Псковъ—Печеры.

До ж. д. ст. Псковъ I-й.	2 ¹ / ₄
Ж. д. ст. Изборскъ	23
Ж. д. ст. Печеры	20
Приг. Печеры	3
	<hr/>
	48 ¹ / ₄

Изъ нихъ по ж. дор. 43
по тракту 5¹/₄

Порховъ—Сольцы.

До ж. д. ст. Порховъ.	3
Дно	25
Леменка	19

	верстѣ.
Сольцы 18
До пос. Сольцы 3 ¹ / ₂

68¹/₂

Изъ нихъ по ж. дор.	62
по тракту 6 ¹ / ₂

Гор. Островъ—Опочка.

До ст. Крюково 18
Новгородка 15 ¹ / ₄
Исса 15 ¹ / ₂
Гор. Опочки 20 ³ / ₄

69¹/₂

Весь путь по шоссе.

Опочка—ст. Звоны.

верстѣ.

До ст. Звоны по шоссе. 13¹/₂

Гор. Холмъ—Торопецъ.

До п. с. Новый-Дворъ.	21 ¹ / ₄
Тяполово 22 ³ / ₄
До поч. ст. Пожня 19
Гор. Торопца 23

88

Весь путь по грунтовой
дорогѣ.

С В Ъ Д Ъ Н І Я

о мѣстахъ нахожденія и почтовыхъ адресахъ Земскихъ Начальниковъ, станovýchъ приетавовъ, волостныхъ правленій и призывныхъ пунктовъ по отбыванію воинской повинности.

Псковскій уѣздъ.

А Д Р Е С А:

Земскихъ Начальниковъ.

1, 4 и 5 уч.—камеры въ гор. Псковѣ (почт. адр. гор. Псковѣ); 2 уч. — кам. въ с. Славковичи, Славков. вол. (поч. ад. ст. Быстро-Никольское); 3 уч.—кам. времен. наход. въ с. Славковичахъ, Славков. в. (поч. ад. ст. Быстро-Никольское); 6 уч.—кам. въ приг. Печерахъ (поч. адр. ст. Печеры).

Становыхъ квартиръ.

1 стана кварт. въ с. Шмойловѣ, Докатовской вол. (поч. адр. ст. Быстро-Никольское); 2 стана—въ г. Псковѣ (почт. адр. г. Псковѣ); 3 ст.—въ г. Псковѣ (почт. адр. г. Псковѣ); 4 ст.—въ приг. Печерахъ (поч. адр. ст. Печеры).

Волостныхъ правленій.

Названіе волостей.	Мѣстонахожденіе волостного правленія.	Почтовый адресъ.
I станъ.		
Мелеховская . . .	с. Мелехово.	ст. Быстро-Никольское.
Прудская . . .	с. Пруды.	г. Псковъ, зем. почта.
Докатовская . . .	с. Пяшино.	ст. Быстро-Никольское.
Славковская . . .	с. Славковичи.	ст. Быстро-Никольское.
Заборовская . . .	с. Заборове.	ст. Быстро-Никольское.
Виделибская . . .	с. Ворсбьево.	ст. Быстро-Никольское.

II станъ.		
Псковоградская . . .	с. Псковъ.	г. Псковъ.
Торошинская . . .	с. Цапдино	г. Псковъ, земск. почта.
Остенская . . .	с. В. Остенка.	ст. Талабскъ.
Жуковская . . .	с. Заручевье.	г. Псковъ, земск. почта.
Пикалихинская . . .	с. Пикаляха.	с. Быстро-Никольское.
III станъ.		
Изборская . . .	Приг. Изборскъ.	ст. Изборскъ.
Сидоровская . . .	с. Погорѣлка.	г. Псковъ, земск. почта.
Логазовская . . .	г. Псковъ.	г. Псковъ.
Палкинская . . .	сел. Смолины.	ст. Изборскъ.
IV станъ.		
Печерская . . .	приг. Печеры.	ст. Печеры.
Паниковская . . .	с. Паниковичи.	ст. Печеры.
Слободская . . .	пог. Верхоустье.	ст. Печеры.

Урядниковъ полицейской стражи.

№ уч.	Квартира урядника.	Какой волости.	Почтов. адресъ.
1	д. Погорѣлка.	Сидоровской.	Г. Псковъ, по земской почтѣ,
2	д. Мелехово.	Мелеховской.	по земской почтѣ.
3	п. Демяницы.	Докатовской.	ст. В.-Никольск. *)
4	с. Славковичи.	Славковской.	ст. В.-Никольск. **)
5	с. Березка.	Псковоградской.	г. Псковъ.
6	д. Разговорово.	Остенской.	г. Псковъ, по земской почтѣ.
7	при ст. Торошино.	Торошинской.	
8	д. Зарои.	Пикалихинской.	ст. В.-Никольское.
9	д. Боръ-Бобыли.	Виделибской.	ст. В.-Никольское.
10	с. Гнилищи.	Логазовской.	г. Псковъ.
11	с. Изборскъ.	Изборской.	ст. Изборскъ.
12	д. Никоново.	Палкинской.	ст. Изборскъ.
13	приг. Печеры.	Печерской.	ст. Печеры.
14	п. Паниковичи.	Паниковской.	ст. Печеры.

*) Быстро-Никольское.

15	с. Пруды.	Прудской.	ст. Б.-Никольское.
16	д. Городище.	Слободской.	ст. Печеры.
17	д. Заборовье.	Заборовской.	ст. Б.-Никольское.
18	д. Малехино.	Жуковской.	г. Псковъ, по земской почтѣ.

Призывныхъ пунктовъ по отбыванію воинской повинности.

1 и 2 уч. — гор. Псковъ; 3 уч. — приг. Печеры; 4 уч. — сел. Славковичи (поч. адр. Быстро-Никольское).

Островскій уѣздъ.

А Д Р Е С А:

Земскихъ Начальниковъ.

1 уч. — въ дер. Артемовъ, Грибулевской вол. (поч. адр. гор. Островъ); 2 уч. — въ с. Жоговъ, Толковской вол. (поч. адр. гор. Островъ); 3 уч. въ с. Коношкинъ, Жеребцовской, вол. (поч. адр. гор. Островъ); 4 уч. — въ с. Михалевъ, Мясовск. вол. (поч. адр. г. Островъ); 5 уч. — въ с. Забѣлинъ Сонинск. вол. (поч. адр. гор. Островъ).

Становыхъ квартиръ.

1 ст. — кварт. въ сел. Выборъ, Корешевск. в. (поч. адр. гор. Островъ); 2 ст. — село Пыталово, Вышгородецкой вол. (поч. адр. ст. Пыталово Сѣв.-Зап. жел. дор.); 3 ст. — въ сел. Бережаняхъ, Жеребцовск. в. (поч. адр. г. Островъ); 4 ст. — въ им. Родовое, Грибулевской вол. (поч. адр. г. Островъ).

Волостныхъ правленій

Названіе волостей.	Мѣстонахожденіе волостного правленія.	Почтовый адресъ.
I станъ.		
Корешевская . . .	приг. Выборъ.	г. Островъ.
Сонинская . . .	с. Красное Сосонье.	г. Островъ.
Прокшинская . . .	с. Навережье.	г. Островъ.
Туровецкая . . .	с. Веска.	г. Островъ.

II станъ.		
Толковская . . .	сел. Толково.	г. Островъ.
Вышгородская . . .	с. Вышгородокъ.	ст. Пыталово.
III станъ.		
Жеребцовская . . .	с. Бережани.	г. Островъ.
Лисинская . . .	с. Скреблево.	г. Островъ.
Мясовская . . .	с. Лаврово.	г. Островъ.
IV станъ		
Качановская : . . .	д. Мельнова Гора.	г. Островъ.
Грибулевская . . .	дор. Грибули.	г. Островъ.
Гусаковская . . .	с. Дуловка.	г. Островъ.

Урядниковъ полицейской стражи.

№ уч.	Квартира урядника.	Какой волости.	Почтов. адресъ.
1	с. Бережани.	Жеребцовской.	г. Островъ.
2	с. Выборъ.	Корешевской.	г. Островъ.
3	с. Красное Сосонье.	Сонинской.	г. Островъ.
4	с. Навережье.	Прокшинской.	г. Островъ.
5	с. Веска.	Туровецкой.	г. Островъ.
6	с. Вышгородокъ.	Вышгородской.	ст. Пыталово.
7	с. Толково.	Толковской.	г. Островъ.
8	с. Лисино.	Лисинской.	г. Островъ.
9	с. Лаврово.	Мясовской.	г. Островъ.
10	с. Гербунова Гора.	Качановской.	г. Островъ.
11	с. Грибули.	Грибулевской.	г. Островъ.
12	с. Дуловка.	Гусаковской.	г. Островъ.

Призывныхъ пунктовъ по отбыванію воинской повинности.

1 участ.—сел. Выборъ; 2 участ.—г. Островъ; 3 участ.—сел. Грибули.

Опочецкій уѣздъ.

А Д Р Е С А:

Земскихъ Начальниковъ.

1 уч.—камера въ с. Вѣчѣ, Воронежк. в. (поч. адр. ст. Св. Горы); 2 уч. - въ с. Горай, Печано-Горайск. вол. (поч. адр. ст. Крюково); 3 уч.—въ им. Олисово (поч. адр. ст. Новгородка); 4 уч. въ с. Свѣтотечь, Петровск. вол. (поч. адр. гор. Опочка); 5 уч.—въ им. Маслово, Копылков. вол. (поч. адр. ст. Пустошка).

Становыхъ квартиръ.

1 ст.—кварт. въ приг. Красномъ, Красногород. в. (поч. адр. г. Опочка); 2 ст.—кварт. въ с. Глубокомъ, Глубоков. вол. (поч. адр. ст. Глубокое); 3 ст.—кварт. въ с. Св. Горахъ, Воронежк. в. (поч. адр. ст. Св. Горы).

Волостныхъ правленій.

Названіе волостей.	Мѣстонахожденіе волостного правленія.	Почтовый адресъ.
I станъ.		
Сине-Никольская .	пог. Синяя-Никола.	ст. Новгородка.
Аф. Слободская .	с. Матвѣево.	г. Опочка.
Матюшкинская .	с. Матюшкино.	ст. Исса.
Покровская .	д. Гавры.	г. Опочка.
Красногородская .	приг. Красный.	г. Опочка.
II станъ.		
Петровская .	д. Усохино.	г. Опочка.
Жадринская .	пуст. Бутаново.	г. Опочка.
Глубоковская .	с. Глубокое.	ст. Глубокое.
Копылковская .	с. Копылокъ.	ст. Пустошка.
Ежнинская .	им. Щукино.	ст. Глубокое.

III станъ.		
Воронецкая . . .	с. Таболенецъ.	ст. Св. Горы.
Печ. Горайская. . .	с. Ельняги.	ст. Новгородка.
Велейская . . .	с. Велье.	ст. Новгородка.
Старицкая. . .	с. Староселье.	г. Опочка.
Полянская . . .	с. Обледово.	г. Опочка.

Урядниковъ полицейской стражи.

№ уч.	Квартира урядника.	Какой волости.	Почтов. адресъ.
1	пр. Красный.	Красногородской.	г. Опочка.
2	п. Синяя-Никола.	Сине-Никольской.	ст. Новгородка.
3	с. Матвѣево.	Аф.-Слободской.	г. Опочка.
4	с. Матюшкино.	Матюшкинской.	ст. Исса.
5	д. Братниково.	Покровской.	г. Опочка.
6	Ковалево-Пухлы.	Петровской.	г. Опочка.
7	с. Кресты.	Жадринской.	ст. Звоны.
8	с. Глубокое.	Глубоковской.	ст. Глубокое.
9	с. Щукино.	Ежинской.	ст. Глубокое.
10	с. Боталки.	Копылковской.	ст. Пустошка М. В. Р. ж. д.
11	с. Таболенецъ.	Воронецкой.	ст. Св. Горы.
12	с. Круллихино.	Старицкой.	г. Опочка.
13	с. Поляни.	Полянкой.	ст. Св. Горы.
14	с. Велье.	Велейской.	ст. Новгородка.
15	с. Малиново.	Печано-Горайской.	ст. Новгородка.

Призывныхъ пунктовъ по отбыванію воинской повинности.

1 и 2 уч.—гор. Опочка.

Новоржевскій уѣздъ.

А Д Р Е С А:

Земскихъ Начальниковъ.

1 уч.—камера въ сел. Ладинѣ, Жадрицкой вол. (поч. адр. г. Новоржевь); 2 уч. -кам. въ с. Ашевѣ (поч. адр. ст.

Ашево); 3 уч.—кам. въ с. Лобановъ, Гривинск. вол. (поч. адр. г. Новоржевъ); 4 уч.—кам. въ с. Кошкинъ, Духновск. вол. (поч. адр. г. Новоржевъ).

Становыхъ квартиръ.

1 ст. — кварт. въ сел. Ашевѣ, Горской в. (поч. адр. ст. Ашево); 2 ст. въ гор. Новоржевѣ (поч. адр. гор. Новоржевъ).

Волостныхъ правленій.

Названіе волостей.	Мѣстонахожденіе волостного правленія.	Почтовый адресъ.
I станъ.		
Анолинская . . .	сел. Корадѣево.	ст. Бѣжаницы.
Дворицкая . . .	с. Картачи.	ст. Бѣжаницы.
Гривинская . . .	с. Баруты.	ст. Ашево.
Туровская . . .	с. Турово.	ст. Бѣжаницы.
Захонская . . .	сел. Ашево.	ст. Ашево.
Горская . . .	сел. Ашево.	ст. Ашево.
Бѣжаницкая . . .	сел. Бѣжаницы.	ст. Бѣжаницы.
Новинская . . .	с. Добрывичи.	ст. Ашево.
II станъ.		
Посадниковская . . .	с. Посадниково.	г. Новоржевъ.
Оршанская . . .	с. Оршо	г. Новоржевъ.
Жадрицкая . . .	с. Жадрицы.	г. Новоржевъ.
Барановская . . .	п. Бараново.	г. Новоржевъ.
Аксеновская . . .	с. Аксеново.	г. Новоржевъ.
Будеверская . . .	с. Будеверь.	г. Новоржевъ.
Духновская . . .	с. Духново.	г. Новоржевъ.

Урядниковъ полицейской стражи.

№ уч.	Квартира урядника.	Какой волости.	Почтов. адресъ.
1	с. Дворцы.	Дворицкой.	ст. Бѣжаницы.
2	с. Юхново.	Гривинской.	ст. Ашево.
3	с. Ашево.	Горской.	ст. Ашево.

4	Бѣжаницы	Бѣжаницкой.	ст. Бѣжаницы.
5	с. Ашево.	Захонской.	ст. Ашево.
6	с. Аполье.	Аполинской.	ст. Бѣжаницы.
7	с. Добрывичи.	Новинской.	ст. Ашево.
8	с. Зевьково.	Туровской.	ст. Бѣжаницы.
9	с. Посадниково.	Посадниковской	г. Новоржевъ.
10	с. Коськино.	Барановской.	г. Новоржевъ.
11	с. Кудеверь.	Кудеверской.	г. Новоржевъ.
12	с. Духново.	Духновской.	г. Новоржевъ.
13	с. Аксеново.	Аксеновской.	г. Новоржевъ.
14	с. Оршо	Оршанской.	г. Новоржевъ.
15	с. Жадрицы.	Жадрицкой.	г. Новоржевъ.

Призывныхъ пунктовъ по отбыванію воинской повинности.

1 и 3 уч. — гор. Новоржевъ; 2 уч. — сел. Ашево.

Великолукскій уѣздъ.

А Д Р Е С А:

Земскихъ Начальниковъ.

1 уч. — кам. въ сел. Гаписовъ, Максимов. вол. (поч. адр. г. Вел.-Луки); 2 уч. — кам. въ гор. Вел.-Лукахъ (поч. адр. г. Вел.-Луки); 3 уч. — кам. въ им. Брагинъ (поч. адр. ст. Ново-Сокольники); 4 уч. — кам. въ с. Рѣтичинъ, (поч. адр. ст. Локня); 5 уч. — кам. сел. Хотьково, Дрозд. в. (поч. адр. ст. Прискуха).

Становыхъ квартиръ.

1 ст. — кварт. въ гор. Вел.-Лукахъ (поч. адр. гор. Вел.-Луки); 2 ст. — кв. въ сел. Мишневъ, Горицк. в. (поч. адр. ст. Горки); 3 ст. — кв. въ с. Заключь, Дунянск. вол. (поч. адр. ст. Прискуха).

Волостныхъ правленій.

Названіе волостей.	Мѣстонахожденіе волостного правленія.	Почтовый адресъ.
I станъ.		
Спасо-Никольская .	с. Золотково.	г. Великія Луки.
Богородицкая .	с. Брюхны.	г. Великія Луки.

Серебренницкая	с. Шпакъ.	г. Великія Луки.
Максимовская	с. Мелехово.	г. Великія Луки.
Липецкая	с. Липецъ.	г. Великія Луки.
Лосевская	с. Лосево	г. Великія Луки.
II станъ.		
Горицкая	с. Гвоздово	ст. Горицкъ.
Овсицкая	с. Петровское.	ст. Горицкъ
Загарская	с. Овсянклно.	ст. Ново-Сокольники.
Бологовская	с. Кобылино.	ст. Горицкъ.
Новская	с. Лосичино.	ст. Горицкъ.
Дроздовская	с. Федоровское	ст. Прискуха.
III станъ.		
Михайловская	сел. Михайловъ Пог.	ст. Михайловъ Погостъ.
Медвѣдовская	с. Рѣтичино	ст. Локня.
Дунянская	с. Прискуха.	ст. Прискуха.
Миритиницкая	с. Миритиницы.	ст. Михайловъ Погостъ.
Вязовская	с. Скоково.	ст. Михайловъ Погостъ.

Урядниковъ полицейской стражи.

№ уч.	Квартира урядника.	Какой волости.	Почтов. адресъ.
1	с. Золотково.	Спасо-Никольской.	г. Вел. Луки.
2	с. Брюхны.	Богородицкой.	г. Вел. Луки.
3	с. Липецъ.	Липецкой.	г. Вел. Луки.
4	с. Маринчелки.	Лосевской.	г. Вел. Луки.
5	с. Максимово.	Максимовской.	г. Вел. Луки.
6	п. Новка.	Серебренницкой.	г. Вел. Луки.
7	с. Щепчино.	Новской.	п. ст. Горицкъ.
8	с. Петровское.	Овсицкой.	п. ст. Горицкъ.
9	с. Горки.	Горицкой.	п. ст. Горицкъ.
10	Овсянниково.	Загарской.	ст. Н. Сокольники М.-В.-Р. ж. д.
11	с. Петрищево.	Дроздовской.	ст. Насва Моск.-В.-Р. ж. д.
12	с. Морщилово.	Бологовской.	Горицкъ.
13	Михайловъ-Погостъ.	Михайловской.	п. ст. Мих.-Пог.

14	с. Локня.	Медвѣдовской.	ст. Локня Моск.-Вин.- Рыб. ж. д.
15	с. Башево.	Дунынской.	п. ст. Прискуха.
16	с. Миритяницы.	Миритяницкой.	п. ст. Мих.-Пог.
17	с. Скоково.	Вязовской.	п. ст. Мих.-Пог.

Призывныхъ пунктовъ по отбыванію воинской повинности.

1 и 2 уч.—гор. Великія-Луки.

Торопецкій уѣздъ.

А Д Р Е С А:

Земскихъ Начальниковъ.

1 уч. камера въ сел. Аннинскомъ, Баранецко-Озерецкой вол. (поч. адр. г. Торопецъ); 2 уч.—кам. въ сел. Мелеховъ, Туровск. в.—(поч. адр. г. Торопецъ); 3 уч.—кам. въ сел. Ивановскомъ, Старинск. в. (поч. адр. ст. Западная Двина); 4 уч. кам. въ сел. Макаровъ, Сивертск. в. (поч. адр. г. Вел.-Луки); 5 уч. - кам. въ с. Высокомъ (поч. адр. ст. Жижига).

Становыхъ квартиръ.

1 ст.—кварт. въ г. Торопцѣ (поч. адр. г. Торопецъ); 2 ст.—кв. въ с. Полутинъ, Всхоновской вол. (поч. адр. ст. Торопа Моск.-Винд.-Рыб. ж. д.); 3 ст.—кв. при ст. Назимово, Николаевск. ж. д. (поч. адр. ст. Назимово, Николаев. жел. дор.).

Волостныхъ правленій

Названіе волостей.	Мѣстонахожденіе волостного правленія.	Почтовый адресъ.
I станъ.		
Турская	с. Тура.	г. Торопецъ.
Неворожская	с. Хотилицы.	г. Торопецъ.
Понизовская	с. Василево.	г. Торопецъ.
Туровская	г. Торопецъ.	г. Торопецъ.
Пожицкая	с. Крестъ.	г. Торопецъ.

II станъ.		
Старинская . . .	им. Яковлевское.	ст. Западная Двина.
Всхоновская . . .	с. Улнѣ.	ст. Торопа М.-В. Р. ж. д.
Бѣницкая . . .	пог. Бѣницы.	ст. Торопа М.-В.-Р. ж. д.
Прилуцкая . . .	с. Прилуки.	ст. Жижига М.-В.-Р. ж. д.
Хворостьевская . . .	пог. Рѣчани.	г. Торонецъ.
III станъ.		
Платиченская. . .	пог. Платично.	ст. Жижига М.-В.-Р. ж. д.
Ломовская . . .	с. Груздово.	ст. Жижига М.-В.-Р. ж. д.
Встеселовская . . .	д. Большое Аннино.	ст. Жижига.
Сивертская . . .	с. Юхново.	ст. Жижига.
Клинская . . .	пог. Клинь.	ст. Жижига.
Бар. Озерицкая . . .	с. Новоселокъ.	г. Торонецъ.

Урядниковъ полицейской стражи.

№ уч	Квартира урядника.	Какой волости.	Почтов. адресъ.
1	г. Торонецъ.	Туровской.	г. Торонецъ.
2	п. Понизовье.	Понизовской.	г. Торонецъ.
3	с. Зарѣчье.	Всхоновской.	ст. Торопа.
4	посел. Дубно.	Турской.	ст. Андреаполь Ник. ж. д.
5	с. Яковлевское.	Старинской.	ст. Зап. Двина М.-В.- Р. ж. д.
6	с. Пожня.	Пожинской.	г. Торонецъ.
7	с. Хотилцы.	Неворожской.	г. Торонецъ.
8	п. Бѣницы.	Бѣницкой.	ст. Торопа Моск.-Вин.- Рыб. ж. д.
9	с. Акинъщино.	Бар.-Озерецкой.	ст. Жижига Моск.- Вин.-Рыб. ж. д.
10	с. Клинь.	Клинской.	ст. Кунья Мос.-Вин.- Рыб. ж. д.
11	д. Дубкино.	Ломовской.	ст. Жижига Моск.- Винд.-Рыб. ж. д.
12	с. Встеселово.	Встеселовской.	ст. Жижига Моск.- Вин.-Рыб. ж. д.

13	с. Прилуки.	Прилуцкой.	ст. Жижича Моск.- Вин.-Рыб. ж. д.
14	ст. Жижича.	Платиченской.	ст. Жижича Моск.- Вин.-Рыб. ж. д.
15	с. Пески.	Хворостьевской.	г. Торопецъ.
16	п. Сивереть.	Сиверетской.	ст. Кунья Моск.- Вин.-Рыб. ж. д.

Призывныхъ пунктовъ по отбыванію воинской повинности.

1 и 2 уч. — гор. Торопецъ.

Холмскій уѣздъ.

А Д Р Е С А:

Земскихъ Начальниковъ.

1 уч. — кам. въ сел. Пустынкѣ, Ильинск. в. (поч. адр. гор. Холмъ); 2 уч. — кам. въ с. Устьѣ (поч. адр. г. Холмъ); 3 уч. — кам. въ с. Савинѣ, Княжесельской в. (поч. адр. ст. Тяполово); 4 уч. — кам. въ с. Мисинѣ, Ровенск. в. (поч. адр. г. Холмъ); 5 уч. — кам. въ с. Внуковѣ, Даньковской вол. (поч. адр. г. Холмъ).

Становыхъ квартиръ.

1 ст. — кварт. въ с. Троице-Хлавицы, Хлавицк. вол. (поч. адр. ст. Хлавицы); 2 ст. — кв. въ с. Сутокахъ, Даньковск. в. (поч. адр. г. Холмъ); 3 ст. — кв. въ сел. Кіевичи, Ровенск. вол. (поч. адр. г. Холмъ).

Волостныхъ правленій.

Названіе волостей.	Мѣстонахожденіе волостного правленія.	Почтовый адресъ.
I станъ.		
Цевельская . . .	д. Ствольно.	ст. Троице-Хлавица.
Полистовская . . .	д. Сучьи	ст. Троице-Хлавица.

Троицкая . . .	д. Подберезье.	ст. Троице-Хлавица.
Локонская . . .	д. Юхово.	ст. Троице-Хлавица.
Зуевская . . .	с. Зуево.	г. Холмъ.
Нѣмчиновская . . .	д. Гришино.	ст. Троице-Хлавица.
Ильинская . . .	д. Дунаево.	г. Холмъ.
Хлавицкая . . .	с. Боръ-Петергофъ.	ст. Троице-Хлавица.
II станъ.		
Лучанская . . .	д. Заборовье.	г. Холмъ.
Даньковская . . .	с. Фенево.	г. Холмъ.
Каменская . . .	с. Каменка.	г. Холмъ.
Тухомицкая . . .	д. Хорошеевка.	г. Холмъ.
Наговская . . .	с. Жоготово.	ст. Тяполово.
Торопатцкая . . .	с. Торопатца.	ст. Тяполово.
III станъ.		
Столопенская . . .	с. Рокачево.	ст. Тяполово.
Княжесельская . . .	с. Князьи-Села.	ст. Тяполово.
Канищевская . . .	с. Клыпино.	ст. Тяполово.
Галибицкая . . .	с. Петрово.	ст. Тяполово.
Загорская . . .	с. Подберезниково.	г. Холмъ.
Ровенская . . .	с. Ровное.	г. Холмъ.
Медовская . . .	д. Залъсье.	г. Холмъ.

Урядниковъ полицейской стражи.

№ уч.	Квартира урядника.	Какой волости.	Почтов. адресъ.
1	с. Дунаево.	Ильинской.	г. Холмъ.
2	с. Никола-Хлавица.	Хлавицкой.	
3	с. Цевло.	Цевельской.	
4	с. Ратчи.	Полистовской.	
5	с. Нѣмчиново.	Нѣмчиновской.	
6	с. Юхово.	Локонской.	
7	п. Троице-Хлав.	Хлавицкой.	
8	с. Зайково.	Зуевской.	поч. ст. Троице-Хлавицы.
9	п. Каменка.	Каменской.	
10	п. Тухомичи.	Тухомичской.	
			г. Холмъ.

11	с. Песчанки.	Наговской.	}
12	с. Заборовье.	Лучанской.	
13	с. Торопатца.	Торопатцкой.	
14	с. Плахино.	Даньковской.	
15	г. Холмъ.	Медовской.	
16	с. Подберезник.	Загорской	
17	с. Шендерего.	• Ровенской.	
18	с. Краснополець.	Столопенской.	
19	с. Бончарово.	Княжесельской.	
20	с. Канищево.	Канищевской.	
21	с. Галибицы.	Галибицкой.	

Призывныхъ пунктовъ по отбыванію воинской повинности.

1 уч.—гор. Холмъ; 2 —уч. сел. Дунаево; 3 уч.—сел. Доводворье.

Порховскій уѣздъ.

А Д Р Е С А:

Земскихъ Начальниковъ

1 уч.—кам. въ им. Долгое-Гористо, Горск. в. (поч. адр. ст. Новоселье); 2 уч.—кам. въ с. Полосахъ, Сухловской в. (поч. адр. ст. Боровичи); 3 уч.—кам. въ г. Порховъ (поч. адр. г. Порховъ); 4 уч.—кам. въ с. Тишинкѣ, Тишинск. в. (поч. адр. ст. Воышово); 5 уч.—кам. въ с. Яскахъ, Верхне-Шелонской вол. (поч. адр. ст. Крутець); 6 уч.—кам. въ с. Островнѣ, Вышегородской вол. (поч. адр. ст. Дубровка); 7 уч.—кам. въ с. Молочищѣ Дубенской вол. (поч. адр. ст. Подсѣвы).

Становыхъ квартиръ.

1 ст.—кварт. въ с. Рогозинѣ Пажеревицк. в. (поч. адр. ст. Дубровка); 2 ст.—кв. въ поселкѣ Дно, Дновск. в. (поч. адр. ст. Дно, М.-В.-Р. жел. дор.); 3 ст.—кв. въ г. Порховѣ (поч. адр. г. Порховъ); 4 ст.—кв. въ с. Подсухи, Дубенск. в. (поч. адр. г. Порховъ).

Волостныхъ правленій.

Названіе воло- стей.	Мѣстонахожденіе волостного правленія.	Почтовый адресъ.
I станъ.		
Сорокинская . . .	с. Сорокино.	ст. Сорокино.
Городовицкая . . .	с. Юфимово.	ст. Крутецъ.
Дегожская . . .	с. Песчиво.	ст. Крутецъ.
Верх. Шелонская . . .	с. Яески.	ст. Крутецъ.
Пажеревицкая . . .	сел. Пажеревицы.	ст. Дубровка.
II станъ.		
Сухловская . . .	с. Сухлово.	ст. Боровичи.
Дорогостицкая . . .	с. Дорогостицы.	ст. Леменка М.-В.-Р. ж. д.
Дновская . . .	пос. Дно.	ст. Дно.
Михайловская . . .	д. Михайловъ Погостъ	ст. Морино М.-В.-Р. ж. д.
Бѣльская . . .	с. Хотованъ.	ст. Дно.
III станъ.		
Горская . . .	с. Цѣпелька.	ст. Новоселье.
Ручьевская . . .	с. Ручьи.	ст. Путилово.
Богородицкая . . .	с. Зарѣчье.	ст. Путилово.
Бѣшковицкая . . .	с. Щекотуха.	г. Порховъ.
Александровская . . .	с. Туготино.	г. Порховъ.
Заполянская . . .	д. Заполянъе.	г. Порховъ.
IV станъ.		
Шевницкая . . .	с. Шевницы.	г. Порховъ.
Тишинская . . .	с. Тишинка.	ст. Волышово.
Вышегородская . . .	пог. Вышегородъ.	ст. Дубровка.
Ясенская . . .	с. Ясно.	г. Порховъ.
Дубенская . . .	с. Селище.	г. Порховъ.
Нижне-Шелонская, входящая, въ районъ прист. пос. Сольцы.	с. Дубровы.	пос. Сольцы.

Урядниковъ полицейской стражи.

№ уч.	Квартира урядника.	Какой волости.	Почтов. адресъ.
1	Поревичи.	Дегожской.	ст. Дубровка.
2	Крутецъ.	Городовицкой.	ст. Крутецъ.
3	Сорокино,	Сорокинской.	ст. Сорокино.
4	Песочекъ.	В.-Шелопской.	ст. Дѣдовичи.
5	Пажеревицы.	Пажеревицкой.	Дубровка.
6	Карново.	Михайловской.	Морино.
7	Каменка.	Дорогостицкой.	Леменка.
8	Бѣлос.	Бѣльской.	Дно.
9	Дно.	Дновской.	Дно.
10	Береза.	Сухловской.	Боровичи.
11	Туготино.	Александровской.	г. Порховъ.
12	г. Порховъ.	Заполянской.	г. Порховъ.
13	Цѣпелька.	Горской.	Новоселье.
14	Путилово.	Богородицкой.	Путилово.
15	Замостье.	Ручьевсвой.	Путилово.
16	Заклинъе.	Бѣшковицкой.	Путилово.
17	Горка.	Ясенской.	г. Порховъ.
18	с. Бредовичи.	Дубенской,	Волышово.
19	Вышегородъ.	Вышегородской.	Дубровка.
20	Бѣл. Устье.	Шевницкой.	Волышово.
21	Мак. Боръ.	Тишинской.	Волышово.
22	Молочково.	Н.-Шелонской.	Сольцы.
23	Полиц. уряд. иск. кр. банка им. Никольск.	Городовицкой вол.	ст. Крутецъ.

Призывныхъ пунктовъ по отбыванію воинской повинности.

1, 3 и 4 уч.—гор. Порховъ; 2 уч. пос. Сольцы.

IV.

Адресь-календарь

ПСКОВСКОЙ ГУБЕРНИИ.

Членъ Государственнаго Совѣта по вы-
бору отъ Псковской губерніи.

Неклюдовъ, Сергѣй Михайловичъ, двор., кандидатъ юри-
дическихъ наукъ.

Члены Государственной Думы III созыва
отъ Псковской губерніи.

Микляевъ Николай Ивановичъ дѣйств. ст. сов.; Лаври-
новскій Николай Николаевичъ камеръ-юнкеръ Высочайш.
Двора; Заринъ Александръ Дмитриевичъ пор. зап.; Ткачевъ
Андрей Никитичъ надв. сов.; Тимофеевъ Николай Тимофее-
вичъ кр.

ГУБЕРНСКІЯ УЧРЕЖДЕНІЯ.

М. В. Д.

Псковскій Губернаторъ, Шталмейстеръ Высочайшаго Двора, Графъ Александръ Васильевичъ Адлербергъ. Имѣетъ ордена: Св. Анны 1 степени, Св. Станислава 1 степени и Св. Владиміра 3 степени, вензелевое изображеніе Имени въ Бозѣ почивающаго Императора Александра II и медали: серебряныя: на Александровской лентѣ въ память царствованія Императора Александра III, на Андреевской лентѣ въ память Священнаго Коронованія Государя Императора Николая II Александровича, Краснаго Креста въ память послѣдней Русско-Японской войны и на двойной Владимірской и Александровской лентѣ по случаю исполнившагося 25 л. со времени возстановленія Императоромъ Александромъ III церковныхъ школъ; бронзовыя: за труды 1-й всеобщей переписи населенія Россійской Имперіи и въ память Священнаго Коронованія Государя Императора Александра III, юбилейный знакъ Вѣдомства учрежденій Императрицы Маріи, знакъ, предоставленный должности Предсѣдателя Губернскаго Попечительства дѣтскихъ пріютовъ Вѣдомства учрежденій Императрицы Маріи, Высочайше учрежденный знакъ Императорскаго Православнаго Палестинскаго Общества, Высочайше установленный 19 апрѣля 1901 г., знакъ за содѣйствіе духовному просвѣщенію Сибири; знакъ Попечительства Императрицы Маріи Александровны о слѣпыхъ; знакъ Россійскаго Общества Краснаго Креста; знакъ Императорскаго Россійскаго Пожарнаго Общества; знакъ отличія 24 ноября 1866 года за поземельное устройство Государственныхъ крестьянъ; знакъ за окончаніе курса въ Пажескомъ Его Императорскаго Величества корпусѣ; командорскій крестъ 2 класса Гессенскаго ордена Филиппа Великодушнаго. Состоитъ въ должности Губернатора: Пензенскаго—съ 3 января 1898 года и Псковскаго—съ 13 іюня 1903 года.

Губернскій Предводитель Дворянства, Гофмейстеръ Высочайшаго Двора Николай Павловичъ **Лавриновскій**. Имѣеть ордена: Св. Станислава 1 степени, Св. Владиміра 3 степени, Св. Анны 3 степени, медаль въ память царствованія Императора Александра III.

Вице-Губернаторъ, Камергеръ Высочайшаго Двора, дѣйств. статскій совѣтникъ баронъ **Медемъ** Николай Николаевичъ. Имѣеть орденскіе знаки Св. Анны 2 степени, серебряныя медали: въ память царствованія Императора Александра III, въ память Священнаго Коронованія Государя Императора Николая II Александровича; Краснаго Креста въ память послѣдней Русско-Японской войны, нагрудный знакъ Россійскаго Общества Краснаго Креста и нагрудный знакъ за окончаніе курса въ Императорскомъ Училищѣ Правовѣдѣнія. Состоить въ должности Вице-Губернатора: Черниговскаго—съ 7 октября 1902 г. и Псковскаго—съ 4 января 1903 г. (Сергіевская ул., соб. домъ).

Канцелярія Губернатора.

(зданіе присутственныхъ мѣстъ).

Управляющій Канцеляріей **Князевъ** Михаилъ Александровичъ к. сов. (Никольскій переулокъ, соб. д.), его помощники: старшій—**Линде** Альфредъ Августовичъ к. сек. (Пушкинская, д. Аристовыхъ), младшій—**Холостовъ** Орестъ Николаевичъ к. сек. (Запсковье, д. Сафьянщикова); чиновники особыхъ порученій при г. Губернаторѣ: старшій—**Хвоинскій** Александръ Семеновичъ к. сек. (у Поганкиныхъ Палатъ, д. Черехинскаго), младшій—**Шерстневъ** Константинъ Степановичъ к. сек. (Застѣнная, д. Стуколкиной); регистраторъ канцеляріи г. Губернатора **Цвѣтковъ** Иванъ Николаевичъ г. с. (Завеличье, Никольскій переулокъ, д. Соловскаго).

Губернское Правленіе.

(тамъ же).

Предсѣдатель—Губернаторъ.

Члены Общаго Присутствія: Вице-Губернаторъ, камергеръ баронъ **Медемъ** Николай Николаевичъ д. ст. сов.; Старшій Совѣтникъ, завѣдующ. вторымъ отд.—**Сильванскій** Ни-

колай Петровичъ д. с. с. (Сергіев., д. № 24); Совѣтникъ, завѣдующ. первымъ отд. и дѣлопроизв. уѣздн. полиц. стражи Лапинъ Левъ Львовичъ н. с. (Гоголев., соб. домъ); Секретарь Козловскій Иванъ Александровичъ к. а. (Губернат. д. Березскаго). Старшіе дѣлопроизводители: Соколовскій Николай Александровичъ н. с. (Великол., д. Лапотниковой), Юшкевичъ Петръ Іосифовичъ к. а. (Успенская, д. св. Златинскаго); дѣлопроизводители: Моляровъ Иванъ Ивановичъ губ. сек. (Сергіевская д. Гельдта кв. № 13); Меньщиковъ Василій Александровичъ к. а., онъ-же смотритель зданія присут. мѣстъ, (губ. присут. мѣста каз. кв.); Цвѣневъ Левъ Семеновичъ к. с. (Гоголевская, д. Апсеитовой); Чиновникъ по счетной и экзекуторской части Ивановъ Григорій Никандровичъ к. р. (Запсковье, Верхне-Береговая д. Данишевскаго); помощники дѣлопроизводителей: Городискій Иванъ Васильевичъ н. ч. (Петров. пос., соб. д.); Преображенскій Александръ Николаевичъ к. с. вр. и. д. (Запсковье, Рѣшетки д. Бѣлявскаго); Калнинъ Александръ Петровичъ к. р. (Завеличье, Рижское шоссе с. д.); Доріомедовъ Николай Петровичъ к. р. (Запсковье, Образская д. Пестовскаго); Добшинскій Александръ Дмитриевичъ н. ч. вр. и. д. (Завеличье, Никольская д. Хмѣлинской); регистраторъ Ильменскій Александръ Александровичъ т. с. (Запсковье, Образская, д. Иванова); помощникъ его Хребтовъ Николай Михайловичъ к. секр. (Запсковье, Розовый пер., д. Иванова); архивариусъ Немировъ Дмитрій Гавриловичъ тит. сов. (Покровская, соб. домъ); помощникъ его Соровинъ Михаилъ Ивановичъ тит. с. (Губернаторская, соб. домъ).

Строительное Отдѣленіе.

(тамъ-же)

Губернскій инженеръ Станкевичъ Герардъ Фортунатовичъ ст. сов. (Застѣнная, д. Порохиной); губернскій архитекторъ Зыковъ Иванъ Александровичъ ст. сов. (Никольскій пер., д. Князева); младшій архитекторъ Клименко Никита Николаевичъ колл. секр. (Гоголевская, д. Косицкой); младшій инженеръ Федоровъ Владиміръ Федоровичъ колл. секр. (Гоголевская д. Косицкой); старшій дѣлопроизводитель Любимовъ Викторъ Павловичъ колл. асс. (Уголь Михайловской и Застѣнной, домъ наслѣд. Евдокимовыхъ).

Врачебное Отдѣленіе.

(тамъ-же).

Губернскій Врачебный Инспекторъ **Ость Александръ Ивановичъ** ст. сов. (Пушкинская, д. Бибикова); его помощникъ **Евтифѣевъ Константинъ Артемьевичъ** ст. сов. (Архангельская, д. Проникова); фармацевтъ **Гитцъ Иванъ Ивановичъ** ст. сов. (Запсковье Нарвская, д. Сафьянщикова); вр. и. д. дѣлопроизводителя **Прейсъ Альфонсъ Ивановичъ** н. ч. (Запсковье, Верхне-Береговая, д. Заволоцкаго); вр. и. д. помощника дѣлопроизводителя **Клингенбергъ Владиміръ Ростиславовичъ** н. ч. (Застѣнная, д. Глазовой).

Уѣздные врачи: Псковскій—**Франіо Михайлъ Михайловичъ** ст. сов.; Островскій—**Круппъ Эрнестъ Александровичъ** н. ч. Опочецкій—**Лапинъ Евгеній Ивановичъ** кол. асс.; Новоржевскій—**Канъ Мендель Симховичъ** кол. сов.; Великолуцкій—**Гогейзель Павелъ Федоровичъ** кол. сов.; Торопецкій—**Онисимовъ Василій Александровичъ** кол. сов.; Холмскій—**Серебрянниковъ Дмитрій Германовичъ** н. ч.; Порховскій—**Германъ Иванъ Карловичъ** кол. сов.

Ветеринарное Отдѣленіе.

(тамъ-же).

Губернскій ветеринарный инспекторъ **Георгизонъ Михайлъ Павловичъ** с. с. (Новгородская, д. Пущенковыхъ); младшій губернскій ветеринаръ **Крюковичъ Сергѣй Сергѣевичъ** н. ч. (Выползова слоб., д. Знахлицкой); пунктовые ветеринарные врачи: въ г. Псковѣ **Трусевичъ Константинъ Филипповичъ** кол. сов. (Старо-Новгородская, д. Ф.-Зекъ); въ г. Вели.-Лукахъ **Волицкій-Вольшлегерь Казиміръ Даниловичъ** кол. сов. (г. Великія-Луки).

Губернская Чертежная.

(тамъ-же).

Губернскій землемѣръ, меж. инженеръ **Невскій Михайлъ Николаевичъ** кол. сов. (Губернаторская, д. Егорова); его помощники: меж. инженеръ **Лешкевичъ Иванъ Норбер-**

товичъ кол. ас. (Великолущкая, д. Высоцкаго); Соколовъ Андрей Парфеновичъ над. сов. (Великолущкая, д. Римско-католической церкви; дѣлопроизводитель Поплавскій Михаилъ Петровичъ кол. сек. (Форштадтская, противъ Сергѣевскаго гор. сада, д. П. Герасимова); исп. об. уѣзднаго землемѣра Псковской губерніи Дубининъ Алексѣй Петровичъ губ. сек. (Новгородская, д. Кудрявцева); прикомандированный для занятій къ чертежной, стар. земл. помощн. межевой канцеляріи Залевскій Владиміръ Семеновичъ губ. сек. (Верхне-Петропавловская, д. Бобовкина); младшій чертежникъ Шелайковскій Романъ Даниловичъ н. ч. (Запсковье, Богоявленская, д. Свѣтловой).

Типографія Губернскаго Правленія.

(тамъ-же).

Завѣдывающій типографіей, совѣтникъ Губернскаго Правленія Лапинъ Левъ Львовичъ над. сов. (Гоголевская, соб. д.); управляющій Сташкевичъ Витольдъ Ивановичъ к. р. (Губернаторская, д. Березскаго); факторъ Васильевъ Александръ Ивановичъ пот. поч. гр. (Запсковье, Образская, соб. д.); корректоры: Кустова Лидія Николаевна, Алексѣева Варвара Ѳедоровна; старшій наборщикъ Ивановъ Василій Семеновичъ (Запсковье, Американ. наб. д. Бочаровой); метранпажъ по губернскимъ вѣдомостямъ Ѳедоровъ Иванъ Сергѣевичъ; мастеръ Петровъ Николай Петровичъ (Запсковье, Американская наб., д. Молоткова).

Редакція Губернскихъ Вѣдомостей.

(тамъ-же).

Редакторъ официальной части Вице-Губернаторъ, въ званіи камергера Высочайшаго Двора, баронъ Медемъ Николай Николаевичъ с. с. (Сергѣевская, соб. д.); редакторъ неофициальной части—совѣтникъ Губернскаго Правленія Лапинъ Левъ Львовичъ над. сов. (Гоголевская, соб. д.); начальникъ газетнаго стола Сташкевичъ Витольдъ Ивановичъ к. р. (Губернаторская, д. Березскаго); помощникъ начальника газетнаго стола Успенскій Борисъ Ильичъ к. р.

Губернское Присутствіе.

(тамъ-же).

Предсѣдатель—Губернаторъ; члены: губернской предводитель дворянства, вице-губернаторъ, управляющій казенною палатою, предсѣдатель псковскаго окружнаго суда, прокуроръ псковскаго окружнаго суда, предсѣдатель и члены губернской земской управы, непремѣнные члены: **Корсаковъ** Михаилъ Михайловичъ с. с. (Кохановскій бульваръ, д. Ильяшева); **Тычино** Николай Никандровичъ к. сов. (Верхне-Петропавловская, д. Бибикова); **Челищевъ** Георгій Глѣбовичъ к. р.; секретарь (вакансія).

Губернская землеустроительная коммиссія.

(Спасская, д. Курносовой).

Предсѣдатель — Губернаторъ; члены: Вице-Губернаторъ, Псковскій Губернскій предводитель дворянства, начальникъ С.-Петербургско-Псковск. Управленія Земледѣлія и Государственныхъ Имуществъ, Управляющій Псковскою казенною палатою, Управляющій Псковскими Отдѣленіями Крестьянскаго и Дворянскаго Банковъ, Предсѣдатель Псковской Губернской Земской Управы; членъ Окружнаго Суда **Богущій** Стефанъ Людвиговичъ; непремѣнный членъ Псковскаго Губернскаго Присутствія **Тычино** Николай Никандровичъ; и. об. непрем. члена Псковской Губернской Землеустроительной Коммиссіи **Щелинь** Дмитрій Дмитриевичъ к. сов. чин. ос. поруч. 5 кл. Г. У. З. и З. (Сергіевская, д. Кербера); губернской землемеръ. Выборные отъ Земства, землевладѣльцы: **Кушелевъ** Владиміръ Лукичъ (им. Волокъ, Холмскаго у.); **Сонзвичъ** Леонардъ Романовичъ (ст. Дубровки, Порховскаго у.); **фонъ-деръ-Белень** Константинъ Александровичъ. Выборные отъ крестьянъ: **Павловъ** Василій (Остров. у., Толков. в., д. Плахтыри); **Разумовскій** Семень (Пикалих. в., д. Дубоновичи); **Евдокимовъ** Семень (Торопец. у., Ломовской в., д. Каменки). Секретарь **Исаковъ** Николай Андреевичъ губ. сек. (Завеличье, Рижское шоссе, д. 23).

Техническій составъ Землеустроительныхъ Коммиссій Псковской губерніи.

(тамъ-же).

Завѣдывающій землеустроительными работами губерніи, Псковскій губернскій землемѣръ, межевой инженеръ **Невскій** Михаилъ Николаевичъ кол. сов. (Губернаторская, д. Егорова); его помощники: межевой инженеръ **Лешкевичъ** Иванъ Норбертовичъ кол. ас. (Великолущкая, д. Высоцкаго); **Соколовъ** Андрей Парфеновичъ над. сов. (Великолущкая, д. Римско-католической церкви); дѣлопроизводитель **Поплавскій** Михаилъ Петровичъ кол. сек. (Форштадтская, д. Герасимова). Производители работъ (старшіе землемѣры): **Альбрехтъ** Михаилъ Николаевичъ кол. рег.; **Букатинъ** Иванъ Федоровичъ кол. сек.; **Бѣлявскій** Александръ Болеславовичъ кол. рег.; **Грассъ** Константинъ Семеновичъ кол. рег.; **Григорьевъ** Петръ Григорьевичъ губ. сек.; **Долотовскій** Михаилъ Арсеньевичъ кол. рег.; **Ивановскій** Алексѣй Захарьевичъ губ. сек.; **Лавуль** Давидъ Петровичъ кол. рег.; **Поросенковъ** Александръ Александровичъ кол. рег.; **Скульскій** Рудольфъ Генриховичъ губ. сек.; **Стражевъ** Вячеславъ Михайловичъ кол. сек.; **Шпренкъ** Александръ Александровичъ н. ч.; **Эглицъ** Рудольфъ Андреевичъ кол. рег. Производители работъ (старшіе землемѣры) по вольному найму: **Безобразовъ** Александръ Николаевичъ кол. рег.; **Колпинскій** Владиміръ Владиміровичъ кол. рег.; **Лозе** Петръ Федоровичъ кол. рег.; **Семьяновъ** Ваптосъ Евгеньевичъ губ. сек.; **Смирновъ** Дмитрій Яковлевичъ кол. рег. Землемѣры: **Агѣевъ** Георгій Михайловичъ кол. рег.; **Агѣевъ** Николай Михайловичъ кол. рег.; **Алексѣевъ** Иванъ Сергѣевичъ н. ч.; **Бюнисъ** Владиміръ Карловичъ н. ч.; **Витоль** Петръ Ивановичъ съ правомъ на чинъ XIV класса; **Голубовъ** Андрей Григорьевичъ н. ч.; **Григоровичъ** Андрей Григорьевичъ н. ч.; **Гуляевъ** Александръ Михайловичъ н. ч.; **Гюнтеръ** Андрей Генриховичъ н. ч.; **Жолондзь** Станиславъ Іосифовичъ тит. сов.; **Зерцаловъ** Иванъ Тимофѣевичъ н. ч.; **Зуевъ** Михаилъ Яковлевичъ н. ч.; **Кильякъ** Иванъ Индриковичъ н. ч.; **Крушинскій** Александръ Никодимовичъ н. ч.; **Кузнецовъ** Михаилъ Михайловичъ н. ч.; **Ловчиновскій** Эдуардъ Казимировичъ н. ч.; **Локуціевскій** Іосифъ Станиславовичъ н. ч.; **Машинъ** Александръ Петровичъ кол. рег.; **Михайловъ** Василій Алек-

сандровичъ н. ч.; Олягъ Андрей Ефимовичъ н. ч.; Рогальскій Петръ Ивановичъ н. ч.; Салынъ Иванъ Ивановичъ н. ч.; Цвѣтковъ Григорій Дементьевичъ н. ч.; Штилингъ Фридрихъ Яковлевичъ н. ч.; Шульгинъ Иванъ Ивановичъ н. ч. Землемѣры по вольному найму: Александровичъ Прокопій Сильвестровичъ н. ч.; Александровичъ Романъ Сильвестровичъ н. ч.; Адсонъ Карлъ Карловичъ н. ч.; Ахманъ Эдуардъ Андреевичъ н. ч.; Баранкевичъ Захарій Тимофѣевичъ н. ч.; Богдановъ Петръ Александровичъ н. ч.; Бодровъ Владиміръ Александровичъ кол. рег.; Брянновъ Владиміръ Васильевичъ н. ч.; Васильевъ Иванъ Михайловичъ н. ч.; Вадзишъ Иванъ Антоновичъ н. ч.; Вилипъ Оскаръ Ивановичъ н. ч.; Граве Бруно Яковлевичъ н. ч.; Григорьевъ Константинъ Матвѣевичъ н. ч.; Желтый Гавріиль Максимовичъ кол. сек.; Жоховскій Николай Феликсовичъ н. ч.; Захаровъ Алексѣй Григорьевичъ н. ч.; Карнауховъ Михаилъ Андреевичъ н. ч.; Константиновичъ Леонъ Викторовичъ кол. рег.; Коэмецъ Карпъ Ивановичъ н. ч.; Косткинъ Петръ Николаевичъ н. ч.; Красильниковъ Федоръ Николаевичъ н. ч.; Курвитсъ Юліусъ Петровичъ н. ч.; Курскій Алексѣй Алексѣевичъ н. ч.; Марининъ Владиміръ Ивановичъ н. ч.; Меднисъ Иванъ Карловичъ н. ч.; Меньшиковъ Георгій Васильевичъ н. ч.; Михалевъ Дмитрій Александровичъ н. ч.; Овчинниковъ Викторъ Михайловичъ н. ч.; Паасъ Иванъ Петровичъ н. ч.; Петерсонъ Карлъ Александровичъ н. ч.; Саламасовъ Александръ Ивановичъ н. ч.; Солнцевъ Павелъ Борисовичъ н. ч.; Сизовъ Семенъ Андреевичъ н. ч.; Тійфъ Отто Ивановичъ н. ч.; Штилингъ Викторъ Ивановичъ н. ч.; Эйхе Эдуардъ Петровичъ н. ч.; Юхкамъ Оскаръ Ивановичъ н. ч. Помощники землемѣровъ: Алексѣевъ Александръ Алексѣевичъ н. ч.; Аллекандъ Александръ Мартовичъ н. ч.; Аристовъ Левъ Павловичъ н. ч.; Бергманъ Карлъ Яковлевичъ н. ч.; Бредсъ Альфредъ Оттовичъ н. ч.; Богдановъ Андрей Николаевичъ н. ч.; Богдановъ Илья Евдокимовичъ н. ч.; Богдановъ Михаилъ Ивановичъ н. ч.; Вальтеръ Карлъ Яковлевичъ н. ч.; Васильевъ Яковъ Васильевичъ н. ч.; Верро Вальтеръ Юрьевичъ н. ч.; Вуукъ Альбертъ Ивановичъ н. ч.; Габеръ Александръ Ивановичъ н. ч.; Гальвидисъ Осипъ Юрьевичъ н. ч.; Гарклавъ Владиміръ Карловичъ н. ч.; Гусевъ Гавріиль Алексѣевичъ н. ч.; Дзерве Иванъ Ивановичъ н. ч.; Дреллингъ Болеславъ Іосифовичъ н. ч.; Евстафьевъ Сергѣй Львовичъ н. ч.; Зебуланъ Иванъ Ивановичъ н. ч.; Зеленскій Николай Ивановичъ н. ч.; Звейніэкъ Маргинъ Адамовичъ н. ч.; Звирбуль Германъ Марцевичъ н. ч.; Ивановъ Дмитрій Константиновичъ н. ч.; Кала Густавъ Ивановичъ

н. ч.; Карнитъ Рудольфъ Петровичъ н. ч.; Карповъ Алексѣй Яковлевичъ н. ч.; Кару Оскаръ Ивановичъ н. ч.; Кейвомаги Отто Ивановичъ н. ч.; Киплокъ Юлій Карловичъ н. ч.; Кравченко Михаилъ Николаевичъ н. ч.; Кулаковъ Валеріанъ Ивановичъ н. ч.; Кыреваресъ Карлъ Петровичъ н. ч.; Литоровичъ Казимиръ Александровичъ н. ч.; Мадисонъ Федоръ Микелевичъ Максимовъ Михаилъ Константиновичъ н. ч.; Марьинъ Евгеній Романовичъ н. ч.; Мацкойцъ Доминикъ Осиповичъ н. ч.; Менде Вилгелмъ Фрицовичъ н. ч.; Микельсонъ Петръ Вилюмовичъ н. ч.; Миттъ Романъ Ивановичъ н. ч.; Мордвиновъ Константинъ Максимовичъ н. ч.; Мурри Иванъ Ивановичъ н. ч.; Нечаевъ Семень Антиповичъ н. ч.; Озеръ Яковъ Ивановичъ н. ч.; Озолинъ Иванъ Карловичъ н. ч.; Орловъ Александръ Тимофѣевичъ н. ч.; Паршенковъ Константинъ Ивановичъ н. ч.; Патсманъ Александръ Ивановичъ н. ч.; Пиль Александръ Фридриховичъ н. ч.; Путель Иванъ Робертовичъ н. ч.; Римша Альфредъ Давидовичъ н. ч.; Розенбергъ Александръ Львовичъ н. ч.; Рудзитъ Альбертъ Андреевичъ н. ч.; Русецкій Викторъ Гавріиловичъ н. ч.; Рясса Оскаръ Петровичъ н. ч.; Савиновъ Илья Ивановичъ н. ч.; Савельевъ Константинъ Савельевичъ н. ч.; Саралъ Августъ Михкелевичъ н. ч.; Сайкаловъ Вильгелмъ Бернадовичъ н. ч.; Серебренниковъ Сергѣй Александровичъ н. ч.; Сизовъ Михаилъ Гавріиловичъ н. ч.; Сизовъ Илья Васильевичъ н. ч.; Смилга-Баяръ Антонъ Ивановичъ н. ч.; Столяровъ Валентинъ Николаевичъ н. ч.; Сухановъ Владиміръ Петровичъ н. ч.; Сыхинъ Сергѣй Дмитриевичъ отстав. полк. инженер-войскъ; Таммъ Иванъ Рейнгольдовичъ н. ч.; Турлай Леонардъ Каэтановичъ н. ч.; Успенскій Викторъ Михайловичъ н. ч.; Устилло Иванъ Матвѣевичъ н. ч.; Францевъ Николай Александровичъ н. ч.; Хельтъ Кириллъ Васильевичъ н. ч.; Циберъ Владиміръ Марцевичъ н. ч.; Шелгуновъ Валентинъ Павловичъ н. ч.; Шелковъ Иванъ Ивановичъ н. ч.; Шнейдеръ Николай Францевичъ н. ч.; Юргенсонъ Иванъ Ивановичъ н. ч.; Яковлевъ Владиміръ Васильевичъ н. ч.

Губернское по земскимъ и городскимъ дѣламъ Присутствіе.

[Плосская, д. Игнатьева].

Предсѣдатель — губернаторъ, члены: вице-губернаторъ, губернской предводитель дворянства, управляющій казенною палатою, прокуроръ окружнаго суда, предсѣда-

тель губернской земской управы, псковской городской голова, по избранію губернскаго земскаго собранія А. А. Фонъ-дэръ-Белленъ, по избранію псковской городской думы В. С. Съдельщиковъ (Запсковье соб. д.), непремѣнный членъ Соколовскій Илья Александровичъ д. с. с. (Спасская, д. Александра). Секретарь Майеръ Вильгельмъ Вильгельмовичъ т. с. (Образская, д. Пестовскаго).

Губернское по воинской повинности Присутствіе.

[присутственные мѣста].

Предсѣдатель — губернаторъ, члены: губернской предводитель дворянства, вице-губернаторъ, предсѣдатель губернской земской управы, прокуроръ окружнаго суда, командиръ 96 пѣх. Омскаго полка полк. Яновъ, членъ губернской земской управы по ея назначенію, членъ, завѣдующій дѣлопроизводствомъ присутствія Назимовъ Андрей Владиміровичъ с. с. (Полонище, д. Макарова) и секретарь Пановъ Николай Ильичъ н. с. (Запсковье, Богоявленская д. Сафьянщикова).

Губернское по дѣламъ объ обществахъ Присутствіе.

(тамъ же).

Предсѣдатель — губернаторъ, члены: вице-губернаторъ губернской предводитель дворянства, управляющій Псковскою казенною палаток, непремѣнный членъ Псковскаго губернскаго по земскимъ и городскимъ дѣламъ присутствія, прокуроръ Псковскаго окружнаго суда, предсѣдатель Псковской губернской земской управы, городской голова, старшій фабричный инспекторъ, членъ отъ Псковской городской думы Съдельщиковъ Владиміръ Семеновичъ, дѣлопроизводитель Князевъ Михаилъ Александровичъ кол. сов.

Губернскій Статистическій Комитетъ.

(тамъ-же).

Предсѣдатель—Губернаторъ, Шталмейстеръ Высочайшаго Двора, Графъ Адлербергъ Александръ Васильевичъ; помощникъ предсѣдателя, Псковскій Вице-Губернаторъ, въ званіи камергера Двора Его Величества ст. сов. баронъ Медемъ Николай Николаевичъ. *Почетные члены:* Высокопреосвященнѣйшій Арсеній, Архіепископъ Псковскій и Порховскій, докторъ церковной исторіи и Членъ Государственнаго Совѣта, Шталмейстеръ Высочайшаго Двора, князь Васильчиковъ Борисъ Александровичъ. *Непремѣнные члены:* Псковскій Губернскій Предводитель Дворянства, Гофмейстеръ Высочайшаго Двора Лавриновскій Николай Павловичъ, Управляющій Псковскою Казенною Палатою, дѣйств. ст. сов. Шретеръ Федоръ Александровичъ, Управляющій Акцизными Сборами Псковской губерніи, дѣйств. ст. сов. Комаровъ Борисъ Александровичъ, Управляющій Псковскимъ Отдѣленіемъ Государственнаго Банка, ст. сов. Пульхеровъ Николай Ивановичъ, Директоръ Народныхъ училищъ Псковской губерніи, дѣйств. ст. сов. Красовъ Иванъ Андреевичъ, Псковскій Губернскій Врачебный Инспекторъ, ст. сов. Остѣ Александръ Ивановичъ, Псковскій Городекой Голова, ст. сов. Агаповъ Алексѣй Алексѣевичъ, членъ Псковской Духовной Консисторіи протоіерей Смирчанскій Василій Діомидовичъ, Пасторъ Евангелическо-Лютеранской церкви гор. Пскова Горнбергъ Гаральдъ Константиновичъ настоятель Псковскаго Римско-Католическаго Костела, ксендзъ Петронисъ Ромуальдъ Іосифовичъ и инженеръ путей сообщенія г. Олехновячъ. *Дѣйствительные члены:* а) *по своему званію:* Г.г. Уѣздные Предводители Дворянства: Псковскій—въ званіи камеръ-юнкера Высочайшаго Двора, кол. ас. Лавриновскій Николай Николаевичъ, Островскій—надв. сов. Спирингъ Николай Николаевичъ, Опочецкій—кол. сек. Корсаковъ Георгій Георгіевичъ, Новоржевскій—кол. сек. Львовъ Яковъ Алексѣевичъ, Великолукскій—ст. сов. Голенищевъ-Кутузовъ Николай Федоровичъ, Торопецкій—отст. подпор. Тулубьевъ Николай Петровичъ, Холмскій—корн. зап. гвар. князь Шаховской Константинъ Михайловичъ, Порховскій—поруч. запаса арміи Заринъ Александръ Дмитриевичъ; б) *по избранію:* проживающіе въ гор. Псковѣ: Э. А. Дидрихиль инсп. сельск. хозяйства Псков. губ.; С. И. Зубчаниновъ предс. губ. земск. управы; Д. И. Ивановъ пот. поч. гр.; Н. В. Кирпичниковъ ст. сов.; М. М. Корса-

новъ непр. членъ Псков. Губ. Присут.; Л. Л. Лапинъ (онъ-же секретарь комитета); В. В. Назимовъ от. поруч. гвард.; К. А. Раухъ д. с. с.; А. Θ. Романовъ над. сов., прок. Псков. окруж. суда; Н. П. Сильванскій д. с. с. стар. сов. Псков. Губ. Прав.; И. А. Соколовскій д. с. с.; Г. Ф. Станкевичъ ст. сов.; Н. Н. Тычино непр. членъ Псков. Губ. Присут.; Д. Д. Щелинъ непр. членъ Псков. Губ. Землеуст. Ком.; Ф. П. Шороховъ Псков. куп. староста; В. В. Эльбергъ управ. Псков. Отдѣл. Госуд. и Крест. Поз. банка. Иногородніе: Н. С. Барановъ отст. д. с. с.; Я. В. Ванюковъ; В. Н. Гедиминъ ст. сов.; Д. В. Гельшертъ д. с. с.; В. Ф. Дембинскій ст. сов.; В. В. Елагинъ; М. В. Калитинъ; Н. М. Кисляковъ; А. А. Лебедевъ ст. сов.; Г. В. Меллеръ; В. И. Мыльцевъ с. с.; Н. М. Пленъ; А. И. Пульхеровъ ст. сов.; Н. Н. Рокотовъ; Н. М. Рындинъ; Θ. А. Ушаковъ ген. маіоръ; Н. П. Харламовъ д. с. с.; К. Г. Челищевъ; В. Д. Щукинъ протоіерей.

Губернская оцѣночная коммиссія.

(Дворянскій домъ).

Предсѣдатель—губернаторъ, члены: губернской предводитель дворянства, вице-губернаторъ, предсѣдатель губернской земской управы, члены губ. зем. управы, управляющій казенной палатой, управляющій отдѣленіемъ дворянскаго и крестьянскаго земельныхъ банковъ, городской голова, представитель отъ вѣдомства государственныхъ имуществъ Соловьевичъ Михаилъ Владиміровичъ, членъ губернскаго присутствія Корсаковъ Михаилъ Михайловичъ, по избранію губернскаго земскаго собранія гласные: Крейтеръ Леонидъ Богдановичъ, и Кушелевъ Владимиръ Лукичъ, завѣдующій дѣлопроизводствомъ Кисляковъ Николай Михайловичъ.

Губернское Жандармское Управленіе.

(Пушкинская, д. Боговскаго).

Начальникъ Астафьевъ Левъ Георгіевичъ генералъ-маіоръ (Сергіевская, д. Гессе); его помощникъ Злобинъ Николай Павловичъ ротм. (Великолущкая, д. Жанжарова); адъютантъ Реймерсъ Эдгаръ Эдуардовичъ пор. (Успенская, д. Ждановой).

Полицейская стража Псковской губерніи.

Губернскій Инспекторъ стражи ген.-маіоръ Астафьевъ Левъ Георгіевичъ (Сергіевская, д. № 24); помощ. губернскаго инспектора: рот. Злобинъ Николай Павловичъ (Великолуцкая, д. Жанжарова); поруч. Реймерсъ Эдгаръ Эдуардовичъ (Успенская, д. Ждановой); офицеры полицейской стражи: пѣшей—подполк. Сарнитъ Иванъ Федоровичъ (Губернаторская, д. Шульгиной); конной—ротм. Казанскій Александръ Васильевичъ (Деревня Гнилице, Псков. уѣзда).

Канцелярія Губ. Предводителя Дворянства.

(Дворянскій домъ)

И. об. письмоводителя Бейнаръ Каэтанъ Юліановичъ н. ч.; канцелярскій служитель Дорогой Василій Васильевичъ к. р.

Дворянское депутатское собраніе.

(тамъ-же)

Предсѣдатель—Губернскій Предводитель Дворянства Лавриновскій Николай Павловичъ, гофмейстеръ Двора Его Величества (Спасская, соб. домъ); депутаты отъ уѣздовъ: Псковскаго—Назимовъ Владиміръ Владиміровичъ отстав. пор. гвар. (Губернаторская, д. Гельдта); Островскаго—Макаровъ Александръ Александровичъ кол. сов. (Успенская, д. Окуневыхъ); Опочецкаго—Яновичъ Петръ Александровичъ (г. Опочка, Псков. губ.); Новоржевскаго—Ковалевскій Владиславъ Викентьевичъ д. ст. сов. (С.-Петербургъ, Фонтанка 115); Великолуцкаго—Адамовичъ Петръ Ассикритовичъ от. полк. (Новгородская); Торопецкаго—Челищевъ Георгій Глѣбовичъ кол. рег. (г. Торопецъ, Псков. губ.); Холмскаго—князь Шаховской Яковъ Михайловичъ (г. Псковъ, с.-хоз. уч.); Порховскаго—Барановъ Николай Сергѣевичъ д. ст. сов. (г. Порховъ); секретарь дворянства Акуловъ Николай Ивановичъ пор. зап. арміи (домъ дворянскаго собранія); канц. служ. Корсаковъ Владиміръ Владиміровичъ кол. рег. (г. Порховъ).

Псковская Дворянская опека.

[Губернаторская, д. Дворянства].

Предсѣдатель Лавриновскій Николай Николаевичъ, камеръ-юнкеръ Высоч. Двора (имѣніе Стремутка). Члены: Богословскій Александръ Васильевичъ губ. сек. (Застѣнная, д. Герста); Крейтеръ Леонидъ Богдановичъ канд. правъ (Успенская, д. Жанжарова); письмоводитель Мазуровъ Николай Николаевичъ кол. ас. (Богоявленская соб. д.).

Псковскій Уѣздный Съездъ.

(тамъ-же).

Предсѣдатель, Псковскій Уѣздный Предводитель Дворянства, Лавриновскій Николай Николаевичъ, камеръ-юнкеръ Высочайшаго Двора к. а. Члены судебного присутствія Уѣзднаго Съезда: уѣздн. членъ Псков. окр. суда по Псков. уѣзду, князь Дивѣвъ, Борисъ Николаевичъ, с. сов. (онъ-же и предсѣдательствующій); земскіе начальники Псковскаго уѣзда, городскіе судьи гор. Пскова, почетные мировые судьи по Псковскому уѣзду и товарищъ прокурора окружнаго суда. Члены административнаго присутствія Уѣзднаго Съезда: земскіе начальники Псковскаго уѣзда, предсѣдатель и члены Псков. уѣздной земской управы, уѣздный исправникъ и податной инспекторъ. Члены продовольственнаго присутствія уѣзднаго съезда: тѣ-же, что и въ административномъ присутствіи. Секретарь съезда Григорьевъ Николай Михайловичъ кол. рег.

Почетные Мировые Судьи.

Кандидатъ Псковскаго уѣзднаго предводителя дворянства Орловъ Сергѣй Александровичъ с. с. (Верхне-Петропавловская, д. Кузнецова); предсѣдатель Псковской губернской земской управы Зубчаниновъ Сергѣй Ивановичъ пор. зап. гвард. (Новгородская, д. Броневской); предсѣдатель Псков. уѣздной земской управы Назимовъ Владиміръ Владиміровичъ, от. гвар. пор. (Сергіевская, д. Гельдта); Псковскій городской голова Агаловъ Алексѣй Алексѣевичъ, ст. сов.

(Великолукская, соб. д.): Каблицъ Александръ Карловичъ, кол. сек. (село Кирово, Печерской вол. Псковскаго уѣзда); Назимовъ Леонидъ Владиміровичъ, дѣйст. ст. сов.

Земскіе Начальники и должностныя лица волостного общественнаго управленія.

Земскій Начальникъ 1 уч. Адамовичъ Петръ Ассикритовичъ от. полк. (Покровская. д. Лахновской). Волости: Сидоровская (с. Погорѣлка): волостной старшина Васильевъ Яковъ, предсѣдатель суда Петровъ Федоръ, волостной писарь Васильевъ Михаилъ, Прудская (пог. Пруды): волостной старшина Федоровъ Алексѣй Федоровичъ, предсѣдатель суда Васильевъ Матвѣй Васильевичъ, волостной писарь Жуковскій Дмитрій Николаевичъ, Мелеховская (сел. Мелехово): волостной старшина Алексѣевъ Иванъ Алексѣевичъ, предсѣдатель суда Ивановъ А. Ивановичъ, волостной писарь Цыпкинъ Николай Сергѣевичъ.

Земскій Начальникъ 2 уч. Раевскій Николай Фердинандовичъ кол. ас. (ст. Быстро-Никольскъ, пог. Славковичи). Волости: Докатовская (с. Пяшино): вол. старшина Михайловъ Николай Михайловичъ, предсѣд. суда Кузьминъ А. Кузьмичъ, вол. писарь Селюха Николай Павловичъ, Заборовская (с. Заборовье): вол. старшина Ивановъ Дмитрій Ивановичъ, предсѣд. суда Михайловъ Максимъ, вол. писарь Петровъ Владимиръ Петровичъ, Славковская (пог. Славковичи): вол. старшина Жолудовъ Михей Яковлевичъ, предсѣд. суда Ивановъ Егоръ Ивановичъ, вол. писарь Соколовъ Осипъ Ивановичъ.

Земскій Начальникъ 3 уч. (вакансія) (ст. Быстро-Никольскъ). Волости: Пикалихинская (с. Пикалиха): вол. старшина Федоровъ Петръ Федоровичъ, предсѣд. суда Широковъ Дмитрій, вол. писарь Петровъ Максимъ Петровичъ, Виделибская (сел. Выставка): вол. старшина Семеновъ Иванъ Семеновичъ (онъ-же предсѣд. суда), вол. писарь Григорьевъ Матвѣй Григорьевичъ, Жуковская (с. Заручевье): вол. старшина Брыловъ Яковъ Андреевичъ, предсѣд. суда Васильевъ Федоръ Васильевичъ, вол. писарь Фединъ Ефимъ Федосѣевичъ.

Земскій Начальникъ 4 уч. Лавриновскій Михаилъ Николаевичъ кор. зап. гвардіи (Великолукская, соб. д.). Волости: Псковоградская (г. Псковъ): вол. старшина Герасимовъ Ни-

конь Герасимовичъ, предсѣд. суда Чухновъ Николай Семеновичъ, вол. писарь Гороховъ Иванъ Трофимовичъ, Остенская (с. Б. Остенка): вол. старшина Мотинъ Сергѣй Филипповичъ, предсѣд. суда Никитинъ Матвѣй, вол. писарь Ивановъ Григорій Ивановичъ, Торошинская (с. Цаплино): вол. старшина Морозовъ Иванъ Ивановичъ, предсѣд. суда Михайловъ Иванъ Михайловичъ, вол. писарь Тимофеевъ Алексѣй Тимофеевичъ.

Земскій Начальникъ 5 уч. Ивашевскій Николай Викторовичъ от. пор. гвардіи (Запсковье, соб. д.). Волости: Логановская (г. Псковъ): вол. старшина Дмитриевъ Иванъ Дмитриевичъ, предсѣд. суда Яковлевъ Тарасъ Яковлевичъ, вол. писарь Николаевъ Иванъ Николаевичъ, Изборская (с. Изборскъ): вол. старшина Андреевъ Назаръ Андреевичъ, предсѣд. суда Семеновъ Василій Семеновичъ вол. писарь Прибытковъ Николай Васильевичъ, Палкинская (ст. Изборскъ): вол. старшина Русаковъ Ефимъ Васильевичъ, предсѣд. суда Ивановъ П. Ивановичъ, вол. писарь Околовичъ Леонидъ Александровичъ.

Земскій Начальникъ 6 уч. фонъ-Брюммеръ Оттонъ Карловичъ кол. ас. (ст. Печеры). Волости: Печерская (пр. Печеры): вол. старшина Семеновъ Михаилъ Семеновичъ, предсѣд. суда Антоновъ Михаилъ Антоновичъ, вол. писарь Тромъ Иванъ Яковлевичъ, Паниковская (с. Паниковичи): вол. старшина Максимовъ Семень Максимовичъ, предсѣд. суда Семеновъ Иванъ Семеновичъ, вол. писарь Михайловъ Иванъ Михайловичъ, Слободская (с. Верхоустье): вол. старшина Раудбергъ Кузьма Федоровичъ, предсѣд. суда Епифановъ Григорій Епифановичъ, вол. писарь Тимкинъ Николай.

Частные повѣренныя при Уѣздномъ Съѣздѣ.

Богдановъ Павелъ Петровичъ (Пушкинская, д. Гельдта); Виткаръ Фридрихъ Александровичъ (Гоголевская, д. Робачевскаго); Даніель Иванъ Яковлевичъ (Губернаторская, д. Солонникова); Звейнекъ Иванъ Михайловичъ (Продольная, д. Артемьева).

Уѣздная Землеустроительная Коммиссія.

Предсѣдатель Лавриновскій Николай Николаевичъ, камеръ-юнкеръ Высочайшаго Двора (имѣніе Стремутка); непрем. членъ Никитинъ Владиміръ Петровичъ тит. сов.

(Сергѣевская, д. Кербера); члены комиссіи: уѣздный членъ Псковскаго Окружнаго Суда; предсѣдатель Псковской Уѣздной Земской Управы; податной инспекторъ по Псковскому уѣзду; земскіе начальники уѣзда въ предѣлахъ своего участка; по избранію Земства: **Петерсенъ Вильгельмъ Гуговичъ** поч. гражд. (имѣніе Паниковичи); **Крейтеръ Леонидъ Богдановичъ** канд. правъ (Успенская, д. Жанжарова); **Кирпичниковъ Николай Васильевичъ** ст. сов. (г. Псковъ); отъ крестьянъ: **Тимофѣевъ Иванъ Тимофѣевичъ** кр. (Петро-Павловская, д. Бѣлова); **Николаевъ Алексѣй Николаевичъ** кр. (Докатовская вол., дер. Мигуново); **Овсянниковъ Савва Герасимовичъ** кр. (Виделибская вол., дер. Красухино); секретарь **Фриденбергъ Артуръ Карловичъ** кол. рег. (Петровскія ворота, д. Поповой).

Уѣздное по воинской повинности Присутствіе.

[Губернаторская, д. Дворянства].

Предсѣдатель **Лавриновскій Николай Николаевичъ**, камеръ-юнкеръ Высочайшаго Двора (имѣніе Стремутка). Члены: уѣздный исправникъ; предсѣдатель уѣздной земской управы; уѣздный воинскій начальникъ; нечерскій городской староста; староста Александровскаго посада; членъ Псковской городской управы; 4 гласныхъ по избранію уѣзднаго земскаго собранія; городской врачъ; уѣздный врачъ; военный врачъ по назначенію. **Дѣлопроизводитель Мазуровъ Николай Николаевичъ** кол. ас. (Богоявленская, соб. д.).

Псковская Почтово-Телеграфная контора.

(Великолущкая, каз. зданіе)

Начальникъ конторы (вакансія); помощникъ **Юхневичъ Густавъ Домазіевичъ** кол. сов.; почтово-телеграфные чиновники: I разряда **Марновскій Клавдій Григорьевичъ** надв. сов. II разряда: **Звѣревъ Петръ Арсеньевичъ** надв. сов.; **Неаполитанскій Николай Тимофеевичъ** надв. сов.; **Мюльбахъ Августъ Адольфовичъ** губ. секр.; III разряда: **Никольскій Владиміръ Николаевичъ** кол. ас.; **Поповъ Александръ Федоровичъ** кол. ас.; **Карро Михаилъ Петровичъ** тит. сов.;

Подчекаевъ Николай Николаевичъ тит. сов.; Штейнертъ Юлій Вильгельмовичъ кол. секр.; Бродеръ Александръ Юльевичъ губ. секр.; IV разряда Сущевскій Эдуардъ Ивановичъ кол. ас.; Бѣлявскій Николай Степановичъ кол. ас.; Сущевскій Леонидъ Ивановичъ тит. сов.; Самсоновъ Николай Евлампіевичъ губ. секр.; Самсоновъ Петръ Евлампіевичъ губ. секр.; Савельевъ Николай Дмитриевичъ губ. секр.; Буллинъ Рейнгольдъ Симоновичъ губ. секр.; Молотковъ Иванъ Ивановичъ губ. секр.; Роговъ Георгій Семеновичъ губ. секр.; Тиммерманъ Александръ Ивановичъ н. ч.; V разряда: Павловъ Петръ Петровичъ губ. секр.; Барсовъ Василій Александровичъ кол. секр.; Хавчановъ Николай Яковлевичъ губ. секр.; Новогонскій Петръ Каэтановичъ губ. секр.; Ивановъ Илья Семеновичъ губ. секр.; Косолаповъ Василій Петровичъ губ. секр.; Мордвиновъ Николай Максимовичъ губ. секр.; Микельсонъ Отто Оттовичъ губ. секр.; Буллинъ Евгенія Алексѣевна; Дзень Анна Ивановна; Вѣтвицкая Елена Владиміровна; Бушъ Августина Петровна; Покровскій Александръ Николаевичъ н. ч.; Богдановъ Николай Александровичъ н. ч.; VI разряда: Везе Рудольфъ Карловичъ кол. рег.; Косско Ядвига Иосифовна; Огульчанскій Василій Григорьевичъ н. ч.; Станиславовъ Александръ Никитичъ н. ч.; Козловъ Семень Дмитриевичъ губ. секр.; Максимовъ Василій Максимовичъ н. ч.; Макаровъ Архипъ Ивановичъ н. ч.; Курценбаумъ Александра Кирилловна; Пашулевичъ Лилли Иосифовна; Цвинева Марія Ивановна; Новогонская Ксенія Николаевна; Бебевская Антонина Евдокимовна; Прамъ Марія Ивановна; Кирпичникова Евдокія Петровна; Шелковъ Николай Ивановичъ н. ч.; младшій механикъ Федоровъ Иванъ Михайловичъ н. ч.; надсмотрщики: Вейсъ Генрихъ Карловичъ кол. рег.; Лабортасовъ Николай Алексѣевичъ кол. рег.; Жариковъ Филиппъ Ивановичъ н. ч.; Грушковскій Германъ Иеронимовичъ н. ч.

Почтовые отдѣленія въ Псковскомъ уѣздѣ.

Печерское почтово-телеграфное отдѣленіе (пр. Печеры) начальникъ Прамъ Георгъ Иогановичъ кол. секр.; почтово-телеграфные чиновники: V разряда Политико Михаилъ Григорьевичъ губ. секр., VI разряда Самсонова Анна Евлампіевна; Быстро-Никольское почтовое отдѣленіе (ст. Быстро-Никольскъ) начальникъ Прамъ Александръ Иогановичъ кол. рег.; Изборское почтовое отдѣленіе (пр. Изборскъ) начальникъ Салакъ Петръ Тимофеевичъ губ. секр.; Лаврское почтовое отдѣленіе (Лавры, Паников. вол.) и. д. начальника Андреевъ Иванъ Андреевичъ н. ч.

Городское Полицейское Управление.

(Великолущкая, д. Городской Управы).

Полицеймейстеръ **Холостовъ** Владиміръ Николаевичъ над. сов. (Гоголевская, д. Тихоміровой); его помощникъ **Ладинскій** Петръ Семеновичъ кол. ас. (Гоголевская, д. Дервина); н. д. секретаря **Перфильевъ** Сергѣй Пименовичъ н. ч. (Застѣнная, д. Стуколкиной); пристава: 1 части—**Булаевскій** Николай Александровичъ губ. сек. (Спасская, д. Лэпковскаго); 2 части—**Устиновъ** Дмитрій Петровичъ кол. рег. (Гоголевская, д. Лалина); 3 части—**Витоль** Евгеній Ивановичъ губ. сек. (Запсковье, Ильинская, д. Алексѣева); 4 части—**Жейцъ** Владиславъ Іустиновичъ тит. сов. (Великолущкая, д. Боговскаго); помощники приставовъ: 1 части—**Воробьевъ** Николай Александровичъ тит. сов. (Гоголевская, д. Геропольскаго); 2 части—**Ткаченко** Владиміръ Семеновичъ н. ч. (Сергіевская, д. Соловьевой); 3 части—**Павловъ** Алексѣй Ивановичъ кол. рег. (Запсковье, Ильинская, д. Богданова); 4 части—**Васильевъ** Илья Прокопьевичъ кол. рег. (Сергіевская, д. Соловьевой); 4 части—**Леусъ** Владиміръ Рейнгольдovichъ кол. рег. (Завеличье, Пароменская, д. Зубовичъ).

Сыскное Отдѣленіе.

[Георгіевскій спускъ, д. Исполатова].

Начальникъ сыскаго отдѣленія **Янчевскій** Иванъ Романовичъ губ. сек. (Георгіевскій спускъ, д. Исполатова); надзиратели сыскаго отдѣленія: **Чириковъ** Иванъ Александровичъ кол. рег. (Губернаторская, д. Черкасова); **Бошъ** Эдуардъ Яковлевичъ н. ч. (Георгіевскій спускъ, д. Исполатова); **Шубинъ** Матвѣй Ивановичъ н. ч. (Покровская, д. Аснина).

Уѣздное Полицейское Управление.

(2 часть, Застѣнная, д., № 15.)

Псковскій уѣздный исправникъ **Маршалкъ** Фридрихъ Петровичъ губ. сек. (Новгородская, д. Моховской); его помощникъ **Геропольскій** Дмитрій Семеновичъ надворн. сов. (Гоголевская, д. Фонъ-дери-Ропиъ); секретарь **Домановскій**

Семень Андреевичъ кол. рег. (Застѣнная, д. Герста); столоначальники: Лапинъ Павелъ Ивановичъ н. ч. (Залсковье Мишарина Гора, соб. д.); Папковскій Борисъ Михайловичъ н. ч. (Стѣнная, д. Стуколкина); регистраторъ Амосовъ Василій Ивановичъ кол. рег. (Гоголевская, д. Лапина); пристава: 1 стана—Цвѣтковъ Федоръ Федоровичъ кол. сек. (с. Шмойлово, Докатовской в.); 2 стана—Сондоевскій Доминикъ Яковлевичъ кол. сек. (Златоустовскій пер., д. Массонъ); 3 стана—Наперстковъ Викторъ Николаевичъ кол. рег. (Завеличье, Богадѣльницкая, д. Долговскаго); 4 стана—Карсонъ Германъ Фридриховичъ губ. сек. (пр. Печеры).

Губернское Земское Собрание.

(Дворянскій домъ).

Предсѣдатель Собранія:—Губернскій Предводитель Дворянства Лавриновскій Николай Павловичъ, Гофмейстеръ Высочайшаго Двора. Члены собранія—губернскіе гласные: Арбузовъ, Алексѣй Владиміровичъ; Беклешовъ, Николай Николаевичъ; Фонъ-дёръ Белленъ Александръ Александровичъ; Бернеръ Александръ Ивановичъ; Великопольскій Владиміръ Николаевичъ; Великопольскій Борисъ Николаевичъ; Володимеровъ Николай Матвѣевичъ; Голенищевъ-Кутузовъ Николай Федоровичъ; Грудзинскій Михаилъ Іосифовичъ; Дерюгинъ Владиміръ Михайловичъ; Дерюгинъ Георгій Михайловичъ; Егоровъ Кронидъ Александровичъ; Зубчаниновъ Сергѣй Ивановичъ; Ивашевскій Николай Викторовичъ; Карамышевъ Владиміръ Николаевичъ; Карповъ Павелъ Федоровичъ; Кирпичниковъ Николай Васильевичъ; Ковалевскій Владиславъ Викентьевичъ; Крейтеръ Леонидъ Богдановичъ; Крестинъ Алексѣй Ивановичъ; Львовъ Левъ Леонидовичъ; Микляевъ Николай Ивановичъ; Князь Мышецкій Петръ Николаевичъ; Поповъ Дмитрій Ильичъ; Тимофеевъ Иванъ Тимофеевичъ; Философовъ Владиміръ Владиміровичъ; Челищевъ Сергѣй Глѣбовичъ; Челищевъ Георгій Глѣбовичъ; Князь Шаховской Яковъ Михайловичъ, Шераповъ Владиміръ Александровичъ; Яновичъ Владиміръ Александровичъ; Яновичъ Николай Александровичъ. Уѣздные Предводители Дворянства: Псковскій—Лавриновскій Николай Николаевичъ; Островскій—Спирингъ Николай Николаевичъ; Опочецкій—Норсаковъ Георгій Георгиевичъ; Новоржевскій—Львовъ Яковъ Алексѣевичъ; Великолуцкій—Голенищевъ-Кутузовъ Николай Федоровичъ (показанъ выше въ числѣ губернскихъ гласныхъ), Торопецкій—Тулубьевъ Николай Петровичъ; Холмскій—Князь

Шаховской Константинъ Михайловичъ; **Порховскій—Заринъ** Александръ Дмитриевичъ. Предсѣдатели уѣздныхъ земскихъ управъ: **Псковской—Назимовъ** Владиміръ Владиміровичъ; **Островской—Макаровъ** Александръ Александровичъ; **Опочецкой—Плень** Николай Михайловичъ; **Новоржевской** **Рокотовъ** Николай Николаевичъ; **Великолуцкой—Мыльцевъ** Василій Ивансвичъ; **Торопецкой—Челищевъ** Константинъ Глѣбовичъ; **Холмской—Сапожниковъ** Александръ Аполлоновичъ; **Порховской—(вакансія)**. Представитель Вѣдом. Главн. Управленія Земледѣлія и Землеустройства **Дидрихиль** Эдуардъ Августовичъ; депутатъ отъ дух. Вѣдомства свящ. **Юпашевскій** о. Александръ Василіевичъ.

Губернская Земская Управа.

(тамъ-же).

Предсѣдатель управы **Зубчаниновъ** Сергѣй Ивановичъ отст. гвар. пор. (Новгородская, д. Гусарова); члены: **Фондерь-Белленъ** Александръ Александровичъ ст. сов. (Константиновскій пер., соб. д.); **Беклешовъ** Николай Николаевичъ кол. сек. (Костельная, д. Черехинскаго); **Челищевъ** Сергѣй Глѣбовичъ губ. сек. (Рыбный рядъ, д. Селезнева); секретарь **Семякинъ** Андрей Петровичъ (Успенская, соб. д.); инженеръ **Непенинъ** Леонидъ Павловичъ (Успенская, д. Окунева); **Вистгофъ** Викторъ Карловичъ (Продольная, д. № 22 Завеличье); **Рожанскій** Анатолій Платоновичъ (Костельная, д. Черехинскаго); бухгалтеръ **Бабро** Францъ Августовичъ (Уголь Пушкинской и Великолуцкой, д. Лапотниковой); дѣлопроизводители: благотворительнаго стола **Нижегородцевъ** Константинъ Николаевичъ (Завеличье, Никольская соб. д.); страхового отдѣленія **Петровъ** Иванъ Лукичъ (Старо-Новгородская, соб. д.); техникъ **Рагозинъ** Николай Александровичъ (Новгородская, д. Базуновой); страховые инспектора: **Околовичъ** Александръ Петровичъ (Георгиевская, соб. д.); **Орловъ** Александръ Ивановичъ (Запсковье, Лѣсная, д. Горюшина).

Губернскій Экономическій Совѣтъ.

(при Губ. Зем. Управѣ).

Предсѣдатель эконом. совѣта **Львовъ** Яковъ Алексѣевичъ (гор. Новоржевъ); члены: предсѣдатели земскихъ управъ: губ. **Зубчаниновъ** Сергѣй Ивановичъ отст. гвар. пор. въ

отст. (Новгородская, д. Гусарова); уѣздныхъ: Псковской **Назимовъ** Владиміръ Владиміровичъ (Губернаторская, д. Гельдта); Великолуцкой **Мыльцевъ** Василій Ивановичъ (гор. Вел.-Луки); Новоржевской **Рокотовъ** Николай Николаевичъ (гор. Новоржевъ); Опочецкой **Плень** Николай Михайловичъ (гор. Опочка); Островской **Макаровъ** Александръ Александровичъ (гор. Островъ); Порховской (вакансія); Торопецкой **Челищевъ** Константинъ Глѣбовичъ (гор. Торопецъ); Холмской **Сапожниковъ** Александръ Аполлоновичъ (гор. Холмъ).

Статистич. Бюро при Губерн. Земской Управѣ.

(Завеличье, Продольная).

Завѣдующій Статистическимъ Отдѣленіемъ **Кисляковъ** Николай Михайловичъ (Георгіевская, д. Околовичъ); его помощникъ **Кисляковъ** Михаилъ Михайловичъ (Запсковье, Богоявленская, д. Горюшина); статистики: **Борисовъ** Федоръ Борисовичъ (Георгіевская, д. Околовичъ); **Гинцбургъ** Александръ Константиновичъ (Завеличье, Рижское шоссе, д. Седди); **Кондратьевъ** Николай Семеновичъ (гор. Опочка, уѣздн. зем. управа); **Миловъ** Григорій Тихановичъ (Успенская, д. Казариной); **Пиголкинъ** Алексѣй Ивановичъ (гостиница Биржа); **Семякинъ** Егоръ Петровичъ (Завеличье, Конная, д. Дмитріева); **Чистосердовъ** Александръ Михайловичъ (Староногородская дорога, № 13 д. Панковой); **Шкапскій** Орестъ Авенировичъ от. тит. сов. (Завеличье, Лагерная, д. Ходкевичъ); **Эйшинскій** Филиппъ Григорьевичъ (Завеличье, Никольская, д. Нижегородцева); счетчики: **Комаровъ** Леонидъ Алексѣевичъ (Завеличье, Княжевладимирская, соб. д.); **Кузнецовъ** Владиміръ Петровичъ (Верхняя набережная, соб. д.); **Толстохновъ** Николай Тимофеевичъ (Завеличье, Никольская, № 31 д. Шершевой); счетчицы: **Алексѣева** Александра Павловна (Запсковье, Ильинская, д. Анисимовой); **Барыбина** Елена Николаевна (Успенская, д. Жданова № 14, кв. Некрасова); **Болотникова** Софія Александровна (Успенская, д. Яхонтова); **Бочнарева** Зоя Александровна (Застѣнная, д. Бадунова); **Вишневская** Марія Александровна (Гоголевская, д. Ермолова № 25); **Игнатовичъ** Марія Викторовна (Запсковье, Образская, д. Иванова); **Игнатовичъ** Эмилія Викторовна (Староногородская дорога, д. № 11, Смирнова); **Зальцбергъ** Лидія Андреевна (Баторіевскій переулокъ, д. Иванова кв. Антоновой); **Клюге** Ольга Александровна (Гоголевская, д. Тихомирова); **Околовичъ** Аріадна Александровна (Георгіевская, соб. д.); **Петрова** Марія Ивановна (Старо-

новгородская дорога, д. № 19 соб. д.); **Пыпина** Анна Андреевна (Михайловская, д. Чернова, (сына); **Сущевская** Клавдія Ивановна (Завеличье, Мироносицкая, соб. д.); **Федорова** Александра Михайловна (Староновгородская дорога, д. № 13 Панковой); **Ясенская** Александра Васильевна (Завеличье, Набережная, д. Туваловичъ); завѣдующая лабораторіей **Домрачева** Елизавета Александровна (Георгиевская, д. Петрова); лаборантъ **Бергманъ** Мартинъ Яновичъ (Завеличье, Продольная, д. № 9); завѣдующій опытной станціей **Дьяконовъ** Николай Александровичъ (Новгородская, д. Кузьмина).

Земскіе страх. агенты Губерн. Земск. Управы.

Агенты по Псковскому уѣзду: **Ивановъ** Владиміръ Дмитріевичъ (г. Псковъ), **Пиллеръ** Петръ Андреевичъ (приг. Печеры); **Пршиборовскій** Николай Кирилловичъ (г. Псковъ); **Цвѣтковъ** Иванъ Семеновичъ (село Славковичи, ст. Быстро-Никольскъ); **Щеголевъ** Степанъ Афонасьевичъ (г. Псковъ). По Островскому уѣзду: **Бойковъ** Иванъ Алексѣевичъ (г. Островъ); **Букатинъ** Федоръ Герасимовичъ (г. Островъ); **Коротковъ** Павелъ Алексѣевичъ (село Руднево, Корешевской вол.); **Трофимовъ** Иванъ Кирилловичъ (село Емилово, ст. Пыталово). По Опочецкому уѣзду: **Богдановъ** Владиміръ Давыдовичъ (приг. Красный); **Самуйловъ** Николай Михайловичъ (г. Опочка); **Травинъ** Михаилъ Петровичъ (г. Опочка). По Новоржевскому уѣзду: **Моньяковъ** Василій Ивановичъ (г. Новоржевъ); **Невляниновъ** Евгеній Михайловичъ (село Кортачи, ст. Новоржевъ); **Семеновъ** Михаилъ Семеновичъ (ст. Ашево). По Великолуцкому уѣзду: **Жондецкій** Николай Павловичъ (г. Вел. Луки); **Князевъ** Павелъ Васильевичъ (село Горки, Великол. уѣзда); **Поваровъ** Василій Ивановичъ (ст. Михайловъ пог.); **Тваровскій** Николай Александровичъ (г. Вел. Луки). По Торопецкому уѣзду: **Гейтманъ** Леопольдъ Львовичъ (г. Торопецъ); **Окуньковъ** Яковъ Павловичъ (село Кожино, Торопец. уѣзда); **Садовниковъ** Петръ Дмитріевичъ (г. Торопецъ). По Холмскому уѣзду: **Калитинъ** Николай Петровичъ (г. Холмъ); **Палибинъ** Александръ Николаевичъ (село Фрюнинс, Холмск. уѣзда); **Подерня** Ниль Николаевичъ (село Жоготово, ст. Тяполово). По Порховскому уѣзду: **Блинъ** Людвигъ Григорьевичъ (г. Порховъ); **Ефимовъ** Владиміръ Федосѣевичъ (г. Порховъ); **Кунстманъ** Иванъ Августовичъ (г. Порховъ); **Марцынкевичъ** Мартынъ Болеславовичъ (ст. Дѣдовичи); **Сорокинъ** Василій Адамовичъ (пос. Сольцы).

Губернская Земская Больница.

(Завеличье).

Старшій врачъ **Бѣльскій** Александръ Петровичъ ст. сов. (Губернаторская, соб. д.). Ординаторы: **Жданко** Аркадій Ивановичъ кол. ас. (Губернаторская, д. Солонникова); **Заливако** Марія Теофиловна (Пушкинская, д. Боговскаго); **Касперскій** Леонидъ Михайловичъ кол. сов. (Петропавловская, д. Шелковой); интернъ **Пляшкевичъ** Николай Георгиевичъ н. ч. (зданіе больницы); фельдшера: **Завадскій** Брониславъ Іосифовичъ кол. рег. (за переѣздомъ Варшав. ж. д., д. Жилинскаго); **Карасевъ** Николай Гавриловичъ кол. рег. (зданіе больницы); фельдшерица **Коссобудзская** Анна Федоровна (Завеличье, Мирожская, д. Книримъ). Смотритель **Касперскій** Михайль Людвиговичъ (зданіе больницы); его помощникъ **Михайловъ** Илья Николаевичъ (зданіе больницы); бухгалтеръ **Смирновъ** Михайль Федоровичъ (Завеличье, Мирожская, д. Никольской церкви); священникъ **Горожанскій** о. Іоаннъ (Мирожская, соб. д.).

Колонія душевно больныхъ Губернскаго Земства.

(С. Черняковицы Псков. у.).

Завѣдующій колоніею врачъ **Тукалло** Петръ Ивановичъ; ординаторъ **Ларионовъ** Иванъ Александровичъ; Горская **Зинаида** Степановна; фельдшеръ **Васильевъ** Павелъ Владимировичъ; фельдшерица **Васильева** Анастасія Алексѣевна; надзиратель **Ефимовъ** Алексѣй Ефимовичъ; надзирательница **Савельева** Софія Васильевна; смотритель **Слесаревъ** Валеріанъ Матвѣевичъ; бухгалтеръ **Шершовъ** Владиміръ Александровичъ; машин. **Казинецъ** Викентій Августовичъ.

Редакція Вѣстника Псковскаго Губернскаго Земства.

(Дворянскій домъ).

Отвѣтственный редакторъ председатель губернской земской управы **Зубчаниновъ** Сергѣй Ивановичъ (Новгородская, д. Гусарова); секретарь редакціи **Пыпинъ** Андрей Андреевичъ (Михайловская, д. Червова).

Типографія Губернскаго Земства.

[Плосская, д. Шорохова].

Завѣдующій, членъ губернской земской управы **Челищевъ Сергѣй Глѣбовичъ** губ. секр. (Троицкій дворъ, д. Селезнева); управляющій типографіею **Богдановъ Евдокимъ Михайловичъ** (при типографіи); конторщикъ **Смирновъ Петръ Артемьевичъ** (Американская набережная, д. Аполева); метранпажъ **Манжуровъ Николай Іосифовичъ** (Завеличье, д. Паромо Успенской церкви); старшій накладчикъ **Бекренинъ Дмитрій Архиповичъ** (Селеніе Бутырки, соб. д.).

Уѣздное Земское Собраніе.

Предсѣдатель собранія, Псков уѣздн. предводитель дворян **Лавриновскій Николай Николаевичъ** (Спасская, соб. д.); представитель вѣд. Госуд. имущ. **Поляковъ Иванъ Александровичъ** (Великолущкая, д. Батова); депутатъ отъ духовн. рѣд. **Востоковъ о. Владиміръ** (Выползова сл., Ротная, с. д.); город. голова **Агаповъ Алексѣй Алексѣевичъ** (Великолущкая, соб. д.); гласные: **Банисъ Карлъ Яковлевичъ** (ст. Печеры); **Богословскій Александръ Васильевичъ** (Застѣнная, д. Герста); **Бѣляевъ Александръ Васильевичъ** (Архангельская, д. Батова); **Ваверъ Юліусъ Ивановичъ** (Великолущкая, д. Рымша); **Васильевъ Дмитрій Васильевичъ** (Сидоровское вол. правленіе, с. Погорѣлка); **Герасимовъ Никонъ Герасимовичъ** (Псковоградское вол. правленіе); **Грузисъ Петръ Петровичъ** (ст. Печеры); **Дерюгинъ Анатолій Михайловичъ** (г. Спб. Дворцов. площ., особенная канцелярія по кред. части); **Дерюгинъ Владиміръ Михайловичъ** (Спб. Сергіевская, д. 26); **Дерюгинъ Георгій Михайловичъ** (Спб. уголъ Владим. просп. и Гр. пер., д. 26); **Епифановъ Григорій Епифановичъ** (Слободское вол. правленіе); **Жлудовъ Михей Яковлевичъ** (Славковское вол. правленіе); **Зубчаниновъ Сергѣй Ивановичъ** (Новгородская, д. Гусарова); **Ивановъ Василій Максимовичъ** (Гоголевская, д. № 4.); **Ивановъ Николай Ивановичъ** (с. Заборовье ст. Б. Никольскъ); **Ивашевскій Николай Викторовичъ** (Запсковье, соб. д.); **Киммъ Янъ Петровичъ** (ст. Печеры); **Кирпичниковъ Николай Васильевичъ** (Запсковье, уголъ Постниковой и Мѣшковской, д. Ивашевской); **Крейтеръ Леонидъ Богдановичъ** (Успенская, д. Жан-

жарова); **Михайловъ** Иванъ Михайловичъ (Паниковское вол. правленіе); **Назимовъ** Владиміръ Леонидовичъ (гор. СІБ. Малая Конюшенная, д. Придворн, оркестра); **Назимовъ** Владиміръ Владиміровичъ (Губернаторская, д. Гельдта); **Николаевъ** Алексѣй Николаевичъ (Докатовское вол. правленіе); **Орловъ** Сергѣй Александровичъ (Кожевенная, д. Кузнецова); **Петерсенъ** Вильгельмъ Гуговичъ (с. Паниковичи, Паниковской вол. ст. Лавры); **Петровъ** Тимофей Петровичъ (Прудское вол. правленіе); **Сорокинъ** Александръ Ивановичъ (СІБ. Офицер., Николаев. кадет. корпуса); **Стольгане** Александръ Робертовичъ (ст. Торошино); **Тимофеевъ** Иванъ Тимофеевичъ (Новгородская, д. Бѣлова); **фонъ-Бюнтингъ** Николай Георгіевичъ (гор. Тверь-Дворецъ); **Яхонтовъ** Николай Александровичъ (с. Камно, Логазов. вол.); **Яхонтовъ** Павелъ Николаевичъ (Успенская, соб. д.).

Уѣздная Земская Управа.

(Гоголевская, д. Уѣзднаго Земства).

Предсѣдатель управы — **Назимовъ** Владиміръ Владиміровичъ от. пор. гв. (Губернаторская, д. Гельдта); членъ управы **Богословскій** Александръ Васильевичъ кол. рег. (Застѣнная, домъ Герста); **Тимофеевъ** Иванъ Тимофеевичъ (Новгородская, д. Бѣлова); земскій агрономъ **Экштейнъ** Адольфъ Карловичъ (Застѣнная д. Евдокимова); секретарь управы **Яковлевъ** Борисъ Николаевичъ (Запсковье, Ильинская Община); бухгалтеръ **Лабиннагъ** Петръ Алексѣевичъ (Запсковье, д. Богданова); помощникъ **Королевъ** Иванъ Яковлевичъ (Ново-Пометкина сл., д. Алексѣева); дѣлопроизводители: окладного стола **Михеевъ** Михаилъ Михеевичъ (Губернаторская, д. Соболевой); продовольственнаго стола **Ивановъ** Петръ Ивановичъ (Старо-Новгородская дорога, д. Чухнова, № 36); страхового стола **Бабининъ** Леонидъ Ивановичъ (Запсковье, Нарвская, д. Бобовкина); смотритель арестнаго дома **Семеко** Владиміръ Ивановичъ (Гоголевская, д. уѣзднаго земства).

Земскій медицинскій персоналъ.

Земскіе врачи: I медиц. уч. **Березскій** Петръ Кузьмичъ ст. сов. (Никольская зем. больница, ст. Быстро-Никольскъ)
II медиц. уч. **Матвѣевъ** Семень Захаровичъ кол. сов.

(Печерская земская больница, ст. Печеры); III медиц. уч. **Заленскій Эдуардъ Яковлевичъ** кол. сов. (Гоголевская, д. Вельяшева); IV медиц. уч. **Ниркинскій Михаилъ Павловичъ** (Прудская земская больница, с. Андрейково); V медиц. уч. **Гутнеръ Наумъ Исаковичъ** (пр. Изборскъ); VI медиц. уч. **Ваксъ Андрей Ивановичъ** (с. Шмойлово); акушерки—фельдшерицы: I медиц. уч. **Кустова Софія Павловна** (Никольская земская больница); II медиц. уч. **Матвѣева Елена Платоновна** (Печерская земская больница); II медиц. уч. **Лиссейск. пунктъ Агапитова Евгенія Дмитриевна** (пог. Лисья); III медиц. уч. городской пунктъ **Иванова Марія Александровна** (г. Псковъ, Гоголевская, д. Тиманова); III медиц. уч. **Талабскій пунктъ Воано Евлампія Ивановна** (Александровскій посадъ); IV медиц. уч. **Петрова Ирина Алексѣевна** (Прудская земская больница); V медиц. уч. **Войцеховичъ Евгенія Николаевна** (пр. Изборскъ); VI медиц. уч. **Смолякъ Лидія Петровна** (с. Шмойлово); VI медиц. уч. **Вернемоетск. пунктъ Голубева Марія Григорьевна** (с. Верхній-Мостъ); фельдшера: I медиц. уч. при Никольской больницѣ **Богдановъ Алексѣй Игнатъевичъ**; **Никитинъ Иванъ Никитичъ**, на Загорскомъ фельдшерскомъ пунктѣ **Соколовъ Петръ Ивановичъ** (с. Загорье); II мед. уч. при Печерской больницѣ **Ежовъ Викторъ Дмитриевичъ**; **Бычковскій Иванъ Юсифовичъ**; на Слободскомъ фельдш. пунктѣ **Тимофеевъ Терентій Тимофеевичъ** (д. Слободка); на Паниковскомъ фельдш. пунктѣ **Кэмаровъ Федоръ Тарасовичъ** (с. Паниковичи); III мед. уч. при амбулаторіи въ г. Псковѣ: **Рибушъ Александръ Юсифовичъ**; **Соколовъ Василій Никитичъ** (г. Псковъ); на Остенскомъ фельдш. пунктѣ **Цвѣтковъ Петръ Степановичъ** (д. Остенка); на Талабскомъ фельдш. пунктѣ **Волковъ Несторъ Егоровичъ** (Александровскій Посадъ); на Жуковскомъ фельдш. пунктѣ **Коломенскій Иванъ Сергѣевичъ** (д. Молоди Жуков. в.); IV мед. уч. при Прудской больницѣ: **Артемьевъ Алексѣй Ананьевичъ**; **Никандровъ Иванъ Никандровичъ** (с. Андрейково); на Сидоровскомъ фельдш. пунктѣ **Сарковскій Романъ Ивановичъ** (д. Стремутка, Сидоровской вол.); V мед. уч. при амбулаторіи въ пр. Изборскѣ: **Кутейкинъ Иванъ Ивановичъ**; **Линевъ Иванъ Сергѣевичъ** (пр. Изборскъ); на Палкинскомъ фельдш. пунктѣ **Столаровъ Степанъ Михайловичъ** (д. Болотово, Палкинской вол.); на Щемерицкомъ фельдш. пунктѣ **Егоровъ Никита Егоровичъ** (с. Щемерицы, Паниковской вол.); VI мед. уч. при амбулаторіи **Карзовъ Степанъ Ивановичъ** (с. Шмойлово); на Заборовскомъ фельдш. пунктѣ **Родионовъ Гавріиль Родионовичъ** (д. Запожинье, Заборовск. в.); на Славковскомъ фельдш. пунктѣ **Каштановъ**

Ефимъ Константиновичъ (п. Славковичи); на Верхнемо-
скомъ фельдш. пунктѣ **Васильевъ** Василій Васильевичъ
(д. Верхній-Мостъ, Докатовск. в.).

Земскій ветеринарный персоналъ.

Земскіе ветеринарные врачи: I уч. **Ивановскій** Агафан-
гель Захаровичъ (Великолущкая, соб. д.); II уч. **Зеленскій**
Алексѣй Федоровичъ (с. Быстрецово); III уч. **Шлапсъ** Карлъ
Карловичъ (пр. Печеры). Ветеринарные фельдшера: город-
ского пункт. **Артюховскій** Митрофанъ Максимовичъ (г. Псковъ,
Гоголевская, соб. д.); **Кузнецовъ** Тимофей Степановичъ
(г. Псковъ); Прудского пункта **Ананьевъ** Семень Ананьевичъ
(с. Пруды); Быстро-Никольскаго пункта **Дмитріевъ** Тихонъ
Дмитріевичъ (с. Быстро-Никольское); Печерскаго пункта
Слесаревъ Евгеній Матвѣевичъ (пр. Печеры); Изборскаго
пункта **Бислисъ** Исидоръ Сигизмундовичъ (пр. Изборскъ);
Паниковскаго пункта **Федоровъ** Дмитрій Федоровичъ (с. Па-
никовичи); Докатовскаго пункта **Мелянцей** Федоръ Ивано-
вичъ (с. Докатово).

Земскія школы.

См. училища, находящіяся въ вѣдѣніи дирекціи на-
родныхъ училищъ.

Городская Дума.

(д. Город. управ., на торгов. площ.).

Предсѣдатель Думы—городской голова **Агаповъ** Алек-
сѣй Алексѣевичъ ст. сов. (Великолущкая, соб. д.); Гласные:
Аристовъ Александръ Доримедонтовичъ лич. поч. гражд.
(Пушкинская, соб. д.); **Батовъ** Петръ Діонисіевичъ пет. поч.
гражд. (Завеличье, соб. д.); **Бѣловъ** Дмитрій Харлампіевичъ
2-й гил. куп. (Новгородская, соб. д.); **Гитцъ** Иванъ Ивано-
вичъ ст. сов. (Нарвская, д. Сафьянщикова); **Гладковъ** Иванъ
Васильевичъ кол. рег. (Новгородская, соб. д.); **Егоровъ**
Кронидъ Александровичъ потом. двор. (Губернаторская,
соб. д.); **Зубчаниновъ** Сергѣй Ивановичъ от. пор. гвар.
(Новгородская, д. Гусарова); **Калашниковъ** Александръ Ива-
новичъ 2-й гил. куп. (Мѣшковская, д. Калашниковой);

Кирпичниковъ Аркадій Аркадіевичъ кол. сек. (Пароменская, д. Кирпичниковой); **Князевъ** Михайль Александровичъ кол. сов. (Печерскій пер. соб. д.); **Корнильевъ** Александръ Ивановичъ 2-й гил. куп. (Княже-Владимірская, д. Корнильевыхъ); **Красовъ** Иванъ Андреевичъ дѣйст. ст. сов. (Верхне-Петропавловская, соб. д.); **Лоховъ** Сергѣй Николаевичъ пот. поч. гражд. (Сергіевская, соб. д.); **Мейеръ** Генрихъ Юльевичъ инжен. технол. (Нарвская, д. Синильниковой); **Михайловъ** Прохоръ Николаевичъ пот. поч. гр. (Запсковье, Лѣсная, соб. д.); **Пошиваловъ** Михайль Петровичъ кол. сек. (Пушкинская, соб. д.); **Роминъ** Петръ Николаевичъ ст. сов. (Пушкинская, д. Пошивалова); **Сафьянчиковъ** Илья Александровичъ 2-й гил. куп. (Запсковье, соб. д.); **Сутоцкій** Иванъ Ивановичъ лич. поч. гражд. 2-й гил. куп. (Старо-Новгородская дор. соб. д.); **Сутоцкій** Константинъ Ивановичъ 2-й гил. куп. (Запсковье, Ильинская, соб. д.); **Сутоцкій** Илья Ивановичъ 2-й гил. куп. (Великолущкая, соб. д.); **Сѣдельщиковъ** Владиміръ Семеновичъ пот. поч. гражд. (Богоявленская, д. Даніельса); **Хмѣлинскій** Михайль Семеновичъ 2-й гил. куп. (Богоявленская, соб. д.); **Черновъ** Александръ Ивановичъ 2-й гил. куп. (Губернаторская, д. Цокровской церкви); **Шороховъ** Федоръ Петровичъ 2-й гил. куп. лич. поч. гражд. (Плоская, соб. д.); членъ управы (не гласный) **де-Барани** Павелъ Клементьевичъ провиз. (Спасская, д. Туровской); представители: отъ духовнаго вѣдомства **Юпашевскій** Александръ Васильевичъ свящ. (Успенская, д. Писаревой); отъ земства—предсѣд. уѣзд. зем. управы—**Назимовъ** Владиміръ Владиміровичъ от. пор. гв. (Губернаторская, д. Гельдта); секретарь думы **Андреевъ** Филиппъ Андреевичъ кол. ас. въ отст. (Сергіевская, мебелиров. ком. гостин. „Парижъ“).

Городская Управа.

(Зд. Городского Общественнаго Управленія).

Городской голова **Агаповъ** Алексѣй Алексѣевичъ ст. сов. (Великолущкая соб. д.); члены управы: **Аристовъ** Александръ Доримедонтѣвичъ лич. поч. гражд. (онъ-же заступающій мѣсто гор. головы) (Пушкинская, соб. д.); **де-Барани** Павелъ Клементьевичъ (Спасская, д. Туровской); **Лоховъ** Сергѣй Николаевичъ пот. поч. гражд. (Сергіевская, соб. д.); секретарь гор. думы и управы **Андреевъ** Филиппъ Андреевичъ кол. ас. (въ отст.) (меблиров. ком. гос. „Парижъ“);

городской архитекторъ **Гермейеръ** Эдуардъ Александровичъ кол. сек. (Сергіевская, соб. д.); старшій бухгалтеръ **Харламовъ** Николай Ивановичъ пот. двор. (Образская, д. Логинова); бухгалтеръ **Филимоновъ** Петръ Егоровичъ, мѣщ. (Застѣнная, соб. д.); городской врачъ **Рейманъ** Густавъ Яновичъ н. ч. (Великолуцкая, д. Боговскаго); городской ветеринарный врачъ **Дмитріевъ** Александръ Тимофеевичъ над. сов. (Кохановскій бульваръ, д. Густавуса).

Городская Санитарная Комиссія.

Предсѣдатель сан. комиссіи **Филипповъ** Иванъ Васильевичъ ст. сов. (Завеличье, соб. д.); члены комиссіи: предсѣдатели попечительствъ: — Алексѣевскаго, Варваринскаго, Вознесенскаго, Завеличскаго, Запсковскаго и Покровскаго; старшій врачъ губ. больницы **Бѣльскій** Александръ Петровичъ ст. сов. (Губернаторская, соб. д.); городской врачъ **Нацнельсонъ** Симонъ Моисеевичъ (Сергіевская д. Гессе); городской врачъ **Рейманъ** Густавъ Яновичъ (Великолуцкая, д. Боговскаго); санитарный врачъ **Маркиръ** Аркадій Федоровичъ (Сергіевская, д. Лоховыхъ); представитель отъ Псков. общества врачей **Крживецъ** Іосифъ Венедиктовичъ ст. сов. (Архангельская, д. Батова); полицій-мейстеръ **Холостовъ** Владиміръ Николаевичъ над. сов. (Гоголевская, д. Тихомирова); секретарь **Черниговскій** Валентинъ Ивановичъ (Завеличье, соб. д.); *Санитарный надзоръ:* Алексѣевское попечительство: предсѣдатель попечительства **Озелингъ** Василій Ивановичъ (онъ-же участк. попечит. 10 уч.) (Выползова сл., соб. д.); участковые попечители: 8 уч. вакансія; 9 уч. **Пецкой** Иванъ Екимовичъ (Алексѣевская сл., соб. д.); 11 уч. **Григорьевъ** Егоръ Григорьевичъ (Алексѣевская сл., соб. д.); 12 уч. **Перетрахинъ** Николай Петровичъ (Пошеткина сл., соб. д.); 13 уч. **Онисимовъ** Иванъ Ивановичъ (Успенская, соб. д.); 51 уч. **Козловъ** Ермолай Ивановичъ (Ново-Алексѣевская, соб. д.); врачъ попечительства **Франіо** Михайль Михайловичъ (Великолуцкая, д. Вознесенскаго монастыря); Варваринское попечительство: и. д. предсѣдателя попечительства **Шантырь** Владиславъ Адамовичъ ген. маіоръ (онъ-же участ. попечитель 25 уч.) (Старо-Новгородская, соб. д.); участков. попечит.: 21 уч. **Недзвѣдскій** Антонъ Казиміровичъ (Петровскій пос. соб. д.); 22 уч. **Михайловъ** Александръ Николаевичъ (онъ-же секр. попечит.) (Петровскій пос. соб. д.); 23 уч. **Алексѣевъ** Иванъ Федоровичъ (Пошеткина слобода, соб. д.); 24 уч. **Почобуть**

Юліанъ Яковлевичъ (Петровскій пос., соб. д.); 26 уч. **Лепиндъ** Августъ Петровичъ (Штабная, соб. д.); 27 уч. **Раагъ** Фридрихъ Андреевичъ (Старо-Новгородская, соб. д.); **Вознесенское попечительство**: предсѣдатель попечит. **Черниговскій** Алексѣй Васильевичъ (онъ-же участ. попеч. 7 уч.) (Выползова слоб., д. Зорина); участ. попеч.: 1 уч. **Ушаковъ** Николай Дмитриевичъ (Гоголевская, д. Порохиной); 2 уч. **Чубаревъ** Сергѣй Ивановичъ (Успенская, Министерское училище); 3 уч. **Леоновъ** Семень Захаровичъ (Застѣнная, д. Базуновыхъ); 4 уч. **Никифоровскій** Николай Васильевичъ (онъ-же секр. попечит.) (Воскресенскій, пер. соб. д.); 5 уч. **Николаевъ** Александръ Николаевичъ (Пушкинская, д. Столбушинскаго); 6 уч. **Хвоинскій** Семень Семеновичъ (Златоустовскій пер., д. Черехинскаго); **Завеличское попечительство**: предсѣдатель попеч. **Костылевъ** Константинъ Григорьевичъ (Продольная, с. д.); участ. попеч.: 46 уч. **Юдѣо** Генрихъ Владиславовичъ (онъ-же секр. попеч.) (Конная, д. Бабушкиной); 47 уч. **Нижегородцевъ** Константинъ Николаевичъ (Никольская, соб. д.); 48 уч. **Горнь** Василій Леопольдовичъ (Пушкинская, д. Нѣмцевой); 49 уч. **Альбовъ** Алексѣй Кирилловичъ (Ольгинская, с. д.); 50 уч. **Черновъ** Алексѣй Петровичъ (Никольская, соб. д.); врачъ попечительства **Жданко** Аркадій Ивановичъ; **Запсковское попечительство**: предсѣдатель попечительства **Оглоблинъ** Андрей Петровичъ (онъ-же уч. попеч. 34 уч.) (Гремячая, соб. д.); участковые попечители: 28 уч. **Заволоцкій** Павелъ Ивановичъ (Богоявленская, с. д.); 29 уч. **Сутоцкій** Константинъ Ивановичъ (Пльинская, с. д.); 30 уч. **Лебедевъ** Михаилъ Павловичъ (Воскресенская, с. д.); 31 уч. **Сидоровъ** Александръ Александровичъ (онъ-же секр. попеч.) (Нижне-Петропавловская, соб. д.); 32 уч. **Вѣнковъ** Василій Федоровичъ (Нарвская, соб. д.); 33 уч. **Крыловъ** Николай Алексѣевичъ (Пльинская, соб. д.); 35 уч. **Головачевъ** Владиміръ Александровичъ (Богоявленская, соб. д.); 36 уч. **Мининъ** Иванъ Тимофеевичъ (Варлаамская слоб., соб. д.); врачъ попечительства **Бродскій** Плья Александровичъ (Пушкинская, д. Шпинка); **Покровское попечительство**: предсѣдатель попечительства **Тюнеговъ** Алексѣй Александровичъ ген. майоръ (онъ-же участ. попеч. 19 уч.) (Новгородская, соб. д.); участ. попеч.: 14 уч. **Красногородскій** Алексѣй Васильевичъ (Запсковье, д. Каменской); 15 уч. **Никитинъ** Федоръ Никитичъ (онъ-же секр. попеч.) (Губернаторская, д. Боброва); 16 уч. **Васильевъ** Александръ Ивановичъ (Образская, соб. д.); 17 уч. **Кузнецовъ** Петръ Ивановичъ (Петропавловская, соб. д.); 18 уч. **Богопримцевъ** Дмитрій Семеновичъ (Гоголевская, соб. д.); 20 уч. **Стажинскій** Николай Михай-

ловичъ (Петровскій пос., д. Матюшина); 37 уч. Гессе Августъ Федоровичъ (Сергіевская, соб. д.); 38 уч. Севостьяновъ Владиміръ Александровичъ (Никольская, д. Орловой); 39 уч. Ивановскій Захарій Петровичъ (Великолуцкая, с. д.); 40 уч. Софроновъ Александръ Ивановичъ (Петропавловская, соб. д.); 41 уч. Даниловъ Викторъ Николаевичъ (Продольная, д. Абрамовой); 42 уч. Алексѣевъ Иванъ Яковлевичъ (Ильинская, соб. д.); 43 уч. Игнатъевъ Бернардь Игнатъевичъ (Плосская, соб. д.); 44 уч. Мячковъ Александръ Дмитриевичъ (Пометкина слоб., д. Бѣлокуровой); 45 уч. Гросвальдъ Эмилиъ Ивановичъ (Петровскій пос., соб. д.); врачъ попечительства Маркиръ Аркадій Федоровичъ (Сергіевская, д. Лоховыхъ).

Городская ссудная касса.

(Сергіевская, д. Земскаго Банка).

Управляющій Яхонтовъ Михаилъ Петровичъ лич. поч. гражд. (Завеличье, Пароменская, соб. д. № 2/3); кассирша Яхонтова Александра Назаровна жена лич. поч. гражд. (Завеличье, Пароменская, соб. д. № 2/3); письмоводитель Васильевъ Иванъ Александровичъ (Кадетскій Корпусъ).

Городское Общество Взаимнаго страхованія отъ огня.

(Торговая площадь, зданіе Городской Думы).

А. Правленіе. Предсѣдатель правленія Агаповъ Алексѣй Алексѣевичъ (Великолуцкая, соб. д.); члены правленія: Андреевъ Сергѣй Константиновичъ (Нарвская, д. Андреевой); Турау Августъ Адольфовичъ (Петропавловская, д. Калашникова); агентъ-секретарь Лебедевъ Михаилъ Васильевичъ (Запсковье, Лѣсная, д. № 7 Горюшина); бухгалтеръ Семенова Марія Рихардовна (Варлаамовскій край, д. Зегеръ); письмоводитель Хребтовъ Иванъ Владиміровичъ (Завеличье, Никольская, д. Черниговскаго).

Б. Наблюдательный Комитетъ. Предсѣдатель Оглобинъ Андрей Петровичъ (Гремячка, соб. д.); товарищъ предсѣдателя Федоровъ Яковъ Васильевичъ (Петропавловская, соб. д.); члены: Михайловъ Прохоръ Николаевичъ (Нарвская,

соб. д.); **Поддубскій** Дмитрій Дмитриевичъ (Пушкинская, д. Зоргенфрей); **Сутоцкій** Константинъ Ивановичъ (Ильинская, соб. д.); **Тепловъ** Иванъ Ивановичъ (Нарвская, соб. д.); **Шороховъ** Федоръ Петровичъ (Плоская, соб. д.).

В. Ревизионная Комиссія. Предсѣдатель **Некрасовъ** Яковъ Яковлевичъ (Нарвская, д. Хавчанова); члены: **Недзвѣдскій** Антонъ Казимировичъ (Петровскій посадъ, соб. д.); **Пироговъ** Михаилъ Никаноровичъ (Ильинская, д. Семенова); **Семеновъ** Константинъ Ивановичъ (Петропавловская, д. Федорова); **Хвоинскій** Семень Семеновичъ (Костельная, д. Черехинскаго).

Сиротскій судъ.

(тамъ-же).

Предсѣдатель сиротскаго суда **Агаповъ** Алексѣй Алексѣевичъ ст. сов. (Великолуцкая, соб. д.); члены суда: **Гросвальдъ** Эмилій Ивановичъ мѣщ. (за Петровскими воротами, соб. д.); **Пецкой** Иванъ Екимовичъ мѣщ. (Алексѣевская слобода, соб. д.); **Пирожниковъ** Антипъ Ивановичъ лич. поч. гражд. (Великолуцкая, соб. д.); **Турау** Августъ Адольфовичъ куп. (Петропавловская, д. Калашникова); дѣлопроизводитель **Бобровъ - Александровъ** Николай Петровичъ мѣщ. (уголь Губернаторской и Застѣнной, соб. д.).

Торговая депутація.

(тамъ-же).

Торговые депутаты: **Бѣловъ** Михаилъ Харлампіевичъ куп. (Петропавловская, соб. д.); **Ивановъ** Иванъ Ивановичъ куп. (Колесный рынокъ, соб. д.).

Мѣщанская управа.

(Петропавловская, д. Гладкова).

Мѣщанскіе старосты: по внутреннему управленію **Герценъ** Александръ Андреевичъ (Сергіевская, д. Гельдта, кв. 14); по сбору повинностей **Екимовъ** Василій Михайловичъ (Запсковье, Воскресенская, соб. д.).

Редакція газеты „Псковскій Голосъ“.

(Пушкинская, д. Зоргенфрей).

Редакторъ-издатель Поддубскій Дмитрій Дмитриевичъ двор.; второй редакторъ Поддубская Зоя Яковлевна; завѣдующая конторой Домашевичъ Елена Семеновна.

Редакція газеты „Псковская Жизнь“.

(Сергиевская, д. Тульчѣва).

Редакторъ-издатель Косвинцевъ Евлампій Николаевичъ. (Сергиевская, д. I. И. Тульчѣва); секретарь редакціи и завѣдующій конторой Горскій Глѣбъ Александровичъ.

М. Ф.

Назенная Палата.

(зданіе присутственныхъ мѣстъ).

Управляющій палатою Шретеръ Федоръ Александровичъ дѣйст. ст. сов. (Гоголевская, № 5); начальники отдѣленій: 1-го Фонъ-Вилькенъ Александръ Георгиевичъ ст. сов. (Гоголевская, № 7); 2-го Дриневиъ Владиміръ Николаевичъ над. сов. (Губернаторская, д. Черехинскаго); 3-го Боровскій Іосифъ Петровичъ ст. сов. (Запск., Постникова, соб. д.); секр. Квятковскій Викторъ Игнатьевичъ кол. сов. (Архангельская, д. Дельвина); чин. особ. пор. Родзевичъ Маріанъ Іосифовичъ кол. сов. (Великолукская, д. Римши); стар. бухгалтеры: Борзакевскій Евгенийъ Ивановичъ надв. сов. (Петровскій пос., соб. д.); Черновъ 1-й Петръ Петровичъ кол. секр. (Завеличье, Продольная, соб. д.); бухгалтеры: Алексѣевъ Василій Алексѣевичъ губ. секр. (Завеличье, около Зем. бол., д. б. Шубиной); Бочаровъ Евгенийъ Алексѣевичъ н. ч. (Запсковье, Образская, д. Теплова); Яворскій Стефанъ Ивановичъ губ. секр. (Гоголевская, д. № 7); столоначальники: Роговскій Владиміръ Іосифовичъ над. сов. (Гоголевская, д. Тихомирова); Князевъ Иванъ Николаевичъ (Пушкинская, д.

Бибиковой); **Бомейко** Николай Петровичъ кол. секр. (Запсковье, Лѣсная площ., д. Богданова); **Владимірскій** Алекс. Алексѣевичъ тит. сов. (Завеличье, Мироносицкая д. Владимірской); **Черновъ** Алекс. Петровичъ губ. секр. (Завеличье, д. Черновыхъ); **Бочковъ** Александръ Сергѣевичъ кол. ас. (Запсковье, д. Гавріила Кузьмина); архивариусъ **Герасимовъ** Дмитрій Константиновичъ н. ч. (Варлаам. край, соб. д.); пом. бухгалтера: **Невѣжинъ** Алексѣй Петровичъ кол. ас. (Образская, соб. д.); **Сафоновъ** Иванъ Ивановичъ кол. рег. (Ст. Новгородская, д. № 11, Смирнова); **Богопримцевъ** Дмитрій Семеновичъ кол. секр. (Гоголевская, соб. д.); **Златинскій** Николай Полиевктовичъ кол. ас. (Успенская, соб. д.); журналистъ **Татариновъ** Василій Николаевичъ кол. ас. (Запсковье, Постник, д. Соколова); пом. бухг. низш. оклада **Любомірскій** Леонидъ Матвѣевичъ кол. секр. (Пароменская, д. Плеханова); **Чернявскій** Рафаиль Владиміровичъ губ. сек. (Мишарина гора, с. д.); **Орловъ** Николай Васильевичъ губ. с. (Завеличье, Никольская, д. Ребезова); **Худевичъ** Иванъ Антоновичъ кол. рег.; **Коломейцевъ** Владиміръ Захаровичъ кол. ас. (уг. Продольной, соб. д.); **Бѣлуза** Яковъ Михайловичъ кол. рег. (Разуваевская, соб. д.); **Губановъ** Николай Николаевичъ н. ч. (Варлаамовскій край, д. № 11, Софроновой); **Безносковъ** Владиміръ Павловичъ н. ч. (Новгородская, д. Злакоманова); пом. ст. низш. оклада **Зайцевъ** Василій Михайловичъ кол. ас. (За город. садомъ д. Аваева); **Лейманъ** Карлъ Михайловичъ кол. рег. (Ст. Новгородская, д. Смирнова № 11); счетн. чиновники: **Верещагинъ** Иванъ Васильевичъ кол. секр. (Образская, д. Кононовой); **Ивановъ** Михаилъ Матвѣевичъ кол. рег. (За Варлаамовской стѣной, д. Андреева); **Колаковскій** Эдмундъ Антоновичъ н. ч. (За г. сад., д. № 13, Герасимова); **Максимовъ** Викторъ Максимовичъ н. ч. (Рѣшетка, д. Бѣлявской); **Мягковъ** Викторъ Ипполитовичъ к. сек. (Фурштад., д. Егорова); **Шимановскій** Антонъ Николаевичъ губ. секр. (Старо-Новгородская, д. Кузьминой)

Податная инспекція Псковскаго уѣзда.

Податной инспекторъ **Женжуристъ** Иванъ Мироновичъ над. сов. (Кохановскій бульваръ, д. Качергинскаго); его помощникъ **Андреевъ** Михаилъ Максимовичъ кол. сек. (Губернаторская, д. Гельдта).

Общее Присутствіе Казен. Палаты по государственному промысловому налогу.

(тамъ-же).

Предсѣдатель — управляющій казенною палатою; члены: (по назначенію) начальники отдѣленій казенной палаты: младшій ревизоръ Псков. акциз. управ. фонъ-Зигель Сергѣй Аполлоновичъ н. с.; членъ город. управы Лоховъ Сергѣй Николаевичъ, пот. поч. гр. (Великолук., с. д.); членъ губернской земской управы Челищевъ Сергѣй Глѣбовичъ кол. сек. (Пушкинская, д. Шпинка); (по избранію) Агаповъ Петръ Алексѣевичъ ст. сов. (Плосская, соб. д.); Батовъ Петръ Діонисіевичъ пот. поч. гр. (Завеличье, с. д.); Мошаровъ Иванъ Ксеноновичъ пот. поч. гр. (Великолук., с. д.); Михайловъ Прохоръ Николаевичъ пот. поч. гр. (Нарвская, с. д.); Сутоцкій Константинъ Ивановичъ куч. (Запсковье, соб. д.); Черновъ Александръ Ивановичъ куч. (Михайловская, соб. д.).

Губернск. по государст. налогу съ недв. имущ. въ город., посад. и мѣстечк. Присутствіе.

Предсѣдатель — управляющій казенною палатою. Члены по назначенію: фонъ-Вилькенъ Александръ Егоровичъ статс. сов. (Гоголевская, д. Тихомирова); Дриневичъ Владиміръ Николаевичъ надв. сов. (Губернаторская, д. Черехинскаго; Псковскій городской голова; предсѣдатель Псковской губернской земской управы; Псковскій губернской архитекторъ; по избранію: Батовъ Петръ Діонисіевичъ пот. поч. гражд. (Завеличье, соб. д.); Гладковъ Иванъ Васильевичъ кол. рег. (Сергіевская, соб. д.); Сутоцкій Иванъ Ивановичъ пот. поч. гражд. (Ново-Александровская, соб. д.).

Губернскій распорядительный комитетъ.

(при Казенной Палатѣ).

Предсѣдатель — губернаторъ.

Члены: губернской предводитель дворянства; вице-губернаторъ; управляющій казенною палатою; предсѣдатель губернской земской управы; уѣздный воинскій начальникъ;

городской голова; начальникъ отдѣленія казенной палаты **фонъ-Вилькенъ** Александръ Егоровичъ ст. сов. (Гоголевская 7); дѣлопроизводитель **Новскій** Михаилъ Павловичъ кол. ас. (Никольская, д. Аполинской).

Губерн. по промысловому налогу Присутствіе.

(Канц. Присутствія—по дѣламъ основн. пром. налога при Канцел. губернатора, дополнительнаго пром. налога при Казенной Палатѣ).

Предсѣдатель - губернаторъ; члены: вице-губернаторъ; управляющій казенною палатою; управляющій акцизными сборами; предсѣдатель окружнаго суда; прокуроръ окружнаго суда; предсѣдатель губернской земской управы; городской голова; члены отъ плательщиковъ: по избранію земства—**Гладковъ** Иванъ Васильевичъ к. р. (Новгородская, соб. д.); по избранію думы—**Бѣловъ** Дмитрій Харлампіевичъ куп. (Новгородская, соб. д.); кандидатъ **Хмѣлинскій** Михаилъ Семеновичъ куп. (Богоявленская, соб. д.); завѣдующіе дѣлопроизводствомъ: по дѣламъ о наруш. прав. Пол. о гос. пром. нал.: старшій помощникъ правителя канцелярїи губернатора **А. А. Линде**; по дѣламъ о дополнительномъ промысловомъ налогѣ—начальникъ II отдѣленія казенной палаты **В. Н. Дриневичъ**.

Губернское по квартирному налогу Присутствіе.

Предсѣдатель - управляющій казенною палатою; члены: начальники отдѣленій казенной палаты; городской голова; члены по выбору: **Аристовъ** Александръ Доримедонтовичъ личн. поч. гражд. (Пушкинская, соб. д.); **Сѣдельниковъ** Владиміръ Семеновичъ пот. поч. гражд. (Богоявленская, д. Даніельсь).

Губернское Казначейство.

[зд. присутствен. мѣсть].

Казначей **Колпинскій** Владиміръ Николаевичъ ст. сов. (Новгородская, д. Тильпа № 23); бухгалтеры: старшій **Порозовъ** Алексій Петровичъ тит. сов. (Кремль, соборный

домъ); I раз.: **Мазуровъ** Александръ Николаевичъ над. сов. (Постникова, соб. д.); **Порозовъ** Константинъ Александровичъ кол. рег. (Завеличье, набереж. Великой, д. бр. Зуевыхъ); II раз. **Преображенскій** Василій Семеновичъ н. ч. (Запсковье, Безымянный пер.); кассиры: I раз.: **Завадскій** Иванъ Болеславовичъ губ. сек. (Гоголевская, д. Нагиной); **Черновъ** Павелъ Петровичъ н. ч. (Завеличье, Никольская, д. нас. Черновыхъ); II раз. **Черняевъ** Николай Ивановичъ кол. рег. (Завеличье, Мироносицкая); письмоводитель **Чаплинскій** Павелъ Ивановичъ н. ч. (Гоголевская, д. Ермолова); счетный чиновникъ **Богдановъ** Владиміръ Алексѣевичъ н. ч. (Завеличье, Никольская, д. Монастырскаго).

Губернское Акцизное Управленіе.

[Кохановскій бульваръ, д. Гельдта].

Управляющій акцизными сборами **Комаровъ** Борисъ Александровичъ дѣйст. ст. сов. (Застѣнная, д. Порохиной); ревизоры: старшій **Успенскій** Александръ Павловичъ ст. сов. (уг. Сергіевской и Губернаторской, д. Гельдта); младшій **фонъ-Зигель** Сергѣй Аполлоновичъ над. сов. (Георгіевская, д. Зариной); старшій техникъ **Роминъ** Петръ Николаевичъ ст. сов. (Пулкинская, д. Бибиковой); секретари: **Мартыновъ** Степанъ Александровичъ тит. сов. (Петропавловская, д. Нѣмцевой); **Тимоновъ** Иванъ Петровичъ над. сов. (Гоголевская, соб. д.); бухгалтеры: **Ершовъ** Порфирій Матвѣевичъ над. сов. (Образская, д. Хмѣлинскаго); **Нейгаузъ** Антонъ Ивановичъ губ. сек. (Губернаторская, д. Соболевой); помощники секретаря: **Литовникъ** Петръ Алоизіевичъ кол. рег. (Петровская горка, д. Даниловой); **Стежинскій** Николай Михайловичъ кол. сек. (Петровскій посадъ, д. Матюшина); помощникъ бухгалтера **Долоцкій** Николай Павловичъ кол. ас. (Княже-Владимірская, соб. д.); дѣлопроизводитель (вр. ис. об. помощ. бухгалтера) **Ясенскій** Василій Николаевичъ кол. сек. (уг. Гоголевской и Новгородской, д. Бѣлозерова); счетоводы: **Гринвальдъ** Александръ Карловичъ (Старо-Новгородская, д. Эглитъ); **Лебедевъ** Павелъ Васильевичъ (Штабная, д. Битинбендера); **Севастьяновъ** Владиміръ Александровичъ (Никольская, д. Орловой); надсмотрщики: **Дмитріевъ** Петръ Ивановичъ н. ч. (Георгіевская, д. Макаровыхъ); **Долговъ** Николай Васильевичъ н. ч. (Выползова слоб., д. Базунова).

1-й Округъ Псковскаго Акцизнаго Управленія.

(Старо-Новгородская, д. Шаповалова).

Окружный надзиратель **Гопфенгаузъ** Владиміръ Германовичъ кол. сов. (Губернаторская, д. Фаддѣева); помощн. надзирателя: **Борщевскій** Никита Константиновичъ кол. рег. (гор. Порховъ); **Герцъ** Василій Аполлоновичъ надвор. сов. (Губернаторская, д. Бѣльскаго); **Еленьковскій** Станиславъ Генриховичъ надв. сов. (г. Порховъ); **Рафаловичъ** Федоръ Александровичъ надв. сов. (Сергіевская, д. Кербера); **Синевъ** Петръ Матвѣевичъ надв. сов. (Петровская горка д. Вольфрама); дѣлопроизводитель **Боуфаль** Брониславъ Николаевичъ кол. ас. (Застѣнная, д. Евдокимова); старшіе контролеры: **Васютинскій** Павелъ Афанасьевичъ кол. секр. (г. Порховъ); **Звѣревъ** Василій Петровичъ кол. рег. (Никольская, д. Матусевича); **Ивановъ** Сергѣй Ивановичъ кол. секр. (г. Порховъ); **Телепневъ** Анатолій Ивановичъ н. ч. (Старо-Новгородская, д. Минина); **фонъ-Розе** Платонъ Аркадіевичъ кол. секр. (Успенская, д. Яхонтова); **Хвоинскій** Семенъ Семеновичъ кол. рег. (Костельный пер., д. Черехинскаго); **Щербинскій** Павелъ Львовичъ н. ч. (г. Порховъ); младшіе контролеры: **Даниловъ** Викторъ Николаевичъ н. ч. (гор. Псковъ); **Коссобудзскій** Вячеславъ Эдуардовичъ н. ч. (гор. Псковъ, Завеличье).

Губернское по фабричнымъ и горно-заводскимъ дѣламъ Присутствіе.

(Канц. Присутствія помѣщ. при канц. старшаго фабричнаго инспектора)

Составъ присутствія: предсѣдатель-губернаторъ: члены: вице-губернаторъ, прокуроръ окружнаго суда, начальникъ губернскаго жандармскаго управленія, старшій фабричный инспекторъ (непремѣнный членъ присутствія), окружный горный инженеръ С.-Петербургскаго горнаго округа; члены—представители отъ фабрикантовъ и заводчиковъ: **Гаршнекъ** Антонъ Ивановичъ, Изборскій куп. (приг. Изборскъ); **Зацкой** Петръ Петровичъ, Порховскій куп. (г. Порховъ); **Калашниковъ** Владиміръ Петровичъ (гор. Псковъ); технологъ **Мейеръ** Генрихъ Юльевичъ, инж. технологъ (г. Псковъ); дѣлопроизводитель **Холостовъ** Орестъ Николаевичъ (пом. прав. канц. г. губернатора).

Фабричная и горная инспекція Псковской губерніи.

Старшій фабричный инспекторъ **Масловъ** Сергѣй Николаевичъ кол. сов. (Архангельская, д. Гельдта); фабричный инспекторъ **Мессингъ** Веніаминъ Ивановичъ над. с. (Великолукская, д. Агапова); чины личного состава горнаго надзора С.-Петербургскаго горнаго округа, въ вѣдѣніи котораго находятся частныя горныя заводы и промыслы С.-Петербургской, Олонецкой, Новгородской, Псковской и Тверской губерній: окружный инженеръ **Васильевъ** Андрей Константиновичъ, горный инженер. с. с. (С.-Петербургъ, 11 линія, д. 52 кв. 4), помощникъ его **Приваловъ** Николай Ивановичъ горный инженер. н. с. (С.-Петербургъ, Пушкинская, № 18); дѣлопроизводитель **Быховецъ** Михаилъ Игнатьевичъ тит. сов. (С.-Петербургъ, Почтамская, № 14).

Отдѣленіе Государственнаго Банка.

(Великолукская, соб. домъ.)

Управляющій **Пульхеровъ** Николай Ивановичъ ст. сов. (Гоголевская, д. Окунева); контролеръ **Павловъ** Дмитрій Николаевичъ тит. сов. (д. Госуд. Банка); кассиръ **Малевскій** Дмитрій Алексѣевичъ ст. сов. (д. Госуд. Бан.); бухгалтеръ **Саковичъ** Валеріанъ Васильевичъ над. сов. (Запсковье, Образская, д. Сафьянщикова); секретарь **Кузнецовъ** Алексѣй Алексѣевичъ тит. сов. (уголь Арханг. и Губернаторской, д. Бѣляева); инспектора мелкаго кредита: **Поляковъ** Василій Михайловичъ кол. сек. (Петровскій пос., д. Бочкарева); **Плескачевскій** Станиславъ Ефимовичъ губ. сек. (гор. Опочка); помощники контролера: **Кудрявцевъ** Михаилъ Михайловичъ тит. сов. (Завеличье, д. Туваловича); **Лекъ** Тимофей Григорьевичъ кол. секр. (Гоголевская, д. Богопріимцева); помощники кассира: 1 разряд. **Евдокимовъ** Владиміръ Петровичъ над. сов. (д. Добровольской); 2 разр. **Алексѣевъ** Михаилъ Михайловичъ губ. сек. (Запсковье, д. Игнатьева); 2 разр. **Мауринъ** Антоній Григорьевичъ н. ч. (Георгиевская, д. Загорской церкви); 3 разр. **Соловьевъ** Сергѣй Анастасіевичъ к. р. (Завеличье, д. Бенчука); помощ. бухг. 1 разр.: **Тихомировъ** Николай Владиміровичъ н. ч. (Запсковье, Образская, домъ Михайловой); **Фростъ** Николай Ивановичъ коллеж. ассес. (Гоголевская, домъ

Печенко); помощ. бухгалт. 2 разряд. Богдановъ Иванъ Александровичъ н. ч. (Коханов. бульв., д. Шубина); **Віертъ** Константинъ Карловичъ кол. рег. (Великолущкая, д. Иконолатова); **Скудре** Робертъ Рейнгольдовичъ кол. рег. (Архангельская, д. Эргле); пом. бухг. 3 разр. Ванюковъ Сергій Васильевичъ кол. рег. (Запсковье, д. Невѣжина); **Жуновъ** Федоръ Матвѣевичъ к. р. (д. Госуд. Бан.); **Лебедевъ** Павелъ Михайловичъ кол. секр. (Запсковье, Воскресенская, соб. д.); **Орловъ** Сергій Петровичъ губ. секр. (Великолущкая, д. Михайло-Архангельскаго подворья).

Отдѣленіе Государственнаго Дворянскаго Земельнаго Банка.

(Гоголевская, д. Барона Медема).

Управляющій **Эльбергъ** Владиміръ Витольдовичъ кол. сов. (Кохановскій бульваръ, д. Ильяшева); члены оцѣнщ.: **Подерня** Дмитрій Николаевичъ над. сов. (Архангельская, д. Проникова); **Половъ** Николай Александровичъ кол. секр. (Покровская, д. Моховской); дѣлопроизводитель **Скрыловъ** Александръ Семеновичъ н. ч. (Завеличье, Никольская, д. Шевтанова); бухгалтеръ **Шукинъ** Маркъ Ивановичъ кол. ас. (Запсковье, Постникова, д. Турцовой).

Отдѣленіе Крестьянскаго Поземельнаго Банка.

[Гоголевская, д. Барона Медема].

Управляющій **Эльбергъ** Владиміръ Витольдовичъ кол. сов. (Кохановскій бульваръ, д. Ильяшева); непремѣнные члены: **Барбаровъ** Владиміръ Евгениевичъ над. сов. (Кохановскій бульваръ, д. Гельдта); **Векшинскій** Евгений Николаевичъ над. сов. (Кохановскій бульваръ, д. Ильяшева); **Гаркушенко** Григорій Петровичъ кол. сек. (Пушкинская, д. Боговскаго, кв. № 11); **Дзичканецъ** Павелъ Алексѣевичъ кол. сов. (Кохановскій бульваръ, д. Станкевичъ); **Левлевъ** Леонидъ Федоровичъ н. ч. (Великолущкая, д. Жанжарова); **князь Кутыевъ** Сергій Константиновичъ тит. сов. (Великолущкая, д. Жанжарова); **Масловскій** Николай Павловичъ кол. ас.; **Одинцовъ** Дмитрій Александровичъ кол. ас. (Михайловскій пер., д. Андреева); **фонъ-Вессель** Владиміръ

Николаевичъ кол. сек. (Великолукская, д. Жанжарова); Хирьяковъ Павелъ Модестовичъ над. сов. (Михайловскій пер., д. Андреева); члены по назначенію: отъ губернатора Сильванскій Николай Петровичъ д. ст. сов. (Сергіевская, д. Гессе); отъ земства: Барановъ Николай Сергѣевичъ отс. д. ст. сов. (г. Порховъ); Корсаковъ Михаилъ Михайловичъ ст. сов. (Кохановскій бульваръ, д. Ильяшева). Прикомандированные къ Псков. отдѣленію: старшій контролеръ крестьян. позем. банка Бурхановъ Иванъ Михайловичъ кол. рег. (Петровскій пос., д. Евдокимова); старшій бухгал. того-же банка Спасскій Михаилъ Николаевичъ кол. ас. (Запсковье, Постникова, д. Смирнова); дѣлопроизводители: Богоявленскій Михаилъ Федоровичъ кол. ас. (Новгородская, д. Базунова); Кендзерскій Болеславъ-Карлъ Лаврентьевичъ н. ч. (Костельная, д. Вериго); Криволаповъ Андрей Михайловичъ, кол. рег. (Кохановскій бульваръ, д. Густавусъ); Слесаревъ Николай Матвѣевичъ кол. сек. (Соакимо-Анновская, 7); Успенскій Илья Александровичъ кол. рег. (Великолукская, д. Карузина); помощники дѣлопроизводителя I раз.: Дунаевъ Георгій Георгіевичъ губ. сек. (Завеличье, Никольская, д. Нижегородцева № 9); Земляницынъ Алексѣй Порфировичъ губ. сек. (Запсковье, Богоявленская, д. Захарова); Красильниковъ Иванъ Николаевичъ н. ч. (около Петровской башни д. Богунова); Крымаковъ Евгеній Александровичъ кол. рег. (Сергіевская, д. Гельдта); Кудрявцевъ Петръ Михайловичъ н. ч. (Завеличье, д. Бломеріусъ); Кулисъ Карлъ Петровичъ н. ч.; Нечаевъ Александръ Михайловичъ н. ч. (Ново-Пометкина слоб., д. Алексѣева, кв. № 4); Реймъ Василій Петровичъ н. ч. (Кохановскій бульваръ, д. Ендржіевскаго, кв. Вашкевичъ); Савинъ Александръ Филипповичъ кол. рег. (Запсковье, Нарвская, д. Теплова); Скоропостижный Евгеній Александровичъ тит. сов. (Успенская, д. Епархіальнаго училища); Шатковскій Іосифъ Францевичъ н. ч. (Запсковье, Постникова, д. Головачева, кв. № 1); II раз.: Виноградовъ Дмитрій Даниловичъ н. ч. (Запсковье, Застѣнная, д. Виноградовой); Зайцевъ Сергѣй Сафоновичъ н. ч. (Гоголевская, д. 5, кв. 6); Лугертъ Евгеній Оттоновичъ н. ч. (Штабная, д. Сестръ); Некрасовъ Яковъ Яковлевичъ н. ч. (Форштадтская, д. Самсоновой); бухгалтеры: Вейгуръ Донатъ Бартулевичъ кол. рег. (Старо-Новгородская, д. Орлова, № 14); Лукьяновъ Николай Михайловичъ н. ч. (Кохановскій бульваръ, д. Булыниковой); Тихоновъ Павелъ Алексѣевичъ кол. рег. (Старо-Новгородская, д. Евдокимова); помощники бухгалтера: I раз.: Барковъ Иванъ Викторовичъ губ. сек. (Петровскій пос., д. Блюма); Ильинскій Михаилъ Михайло-

вичъ н. ч. (Кохановскій бульваръ, д. Гельдта); **Конюховъ** Иванъ Тимофеевичъ н. ч. (Засѣнная, д. Порохиной); **Митюхинъ** Дмитрій Исидоровичъ н. ч. (Кохановскій бульваръ, д. Гельдта); **Эльстъ** Александръ Семеновичъ кол. рег. (Форштадтская, д. Захарова); II раз.: **Баркановъ** Василій Васильевичъ н. ч. (Варлаамовскій край, соб. д.); **Звъревъ** Николай Петровичъ н. ч. (Завеличье, Никольская, д. Матушевичъ); **Кикасъ** Генрихъ Яковлевичъ н. ч. (Губернаторская, д. 13); **Корнутовъ** Николай Антоновичъ н. ч.; **Скоропостижный** Алексѣй Алексѣевичъ губ. сек. (Петровская горка, д. 9).

Городское по квартирному налогу присутствіе.

Предсѣд. податн. инспекторъ; члены: **Гитцъ** Иванъ Ивановичъ ст. сов. (г. Псковъ); **Зоргенфрей** Отто Густавовичъ провизоръ (гор. Псковъ, Сергіевская, соб. д.); **Поддубскій** Дмитрій Дмитриевичъ двор. (г. Псковъ); **Просовецкій** Василій Петровичъ кол. ас. (г. Псковъ); **Турау** Августъ Адольфовичъ куп. (г. Псковъ).

Раскладочное по промыслов. налогу Присутствіе.

(Сергіевская, д. Гельдта).

Предсѣдатель податной инспекторъ; члены: **Жиглевичъ** Иванъ Ивановичъ (сынъ) (г. Псковъ); **Ивановъ** Иванъ Ивановичъ (г. Псковъ); **Сутоцкій** Илья Ивановичъ (гор. Псковъ); **Софроновъ** Александръ Ивановичъ (замѣститель къ нимъ) (г. Псковъ); торговые депутаты г. Пскова въ 1910 г.: **Ивановъ** Иванъ Ивановичъ (г. Псковъ); **Бѣловъ** Михаилъ Харлампіевичъ (г. Псковъ); **Куликовъ** Викторъ Степановичъ (приг. Печеры); **Дондуковъ** Иванъ Николаевичъ (приг. Печеры); **Кавринъ** Николай Николаевичъ (канд. къ торг. деп.) (Александровскій пос., о. Талабскъ); торг. деп.: **Соловьевъ** Петръ Григорьевичъ (Александровскій пос. о. Талабскъ); **Турцовъ** Михаилъ Дмитриевичъ (Александровскій пос., о. Талабскъ); отъ Псковскаго уѣзднаго земства: члены раскладочнаго на 1911 г. присутствія **Турцовъ** Михаилъ Дмитриевичъ (Александровскій пос.); **Кавринъ** Николай Николаевичъ (Александровскій пос.); **Чухненко** Гавриилъ Ефимовичъ (приг. Печеры); кан. къ нимъ: **Костинъ** Алексѣй Михайловичъ (приг. Печеры); **Розенбергъ** Иванъ Ивановичъ (приг. Изборскъ); **Исправниковъ** Иванъ (село Воробьево, Виделибской вол.).

Губернскій комитетъ попечительства о народ- ной трезвости.

Предсѣдатель — губернаторъ.

Члены: депутатъ отъ духовнаго вѣдомства — ректоръ Псковской духовной семинаріи, губернскій предводитель дворянства, вице-губернаторъ, предсѣдатель и прокуроръ Псковскаго окружнаго суда, управляющіе: казенною палатою, контрольною палатою и акцизными сборами, директоръ народныхъ училищъ Псковской губерніи, епархіальный наблюдатель церковно-приходскихъ школъ, управляющій отдѣленіемъ крестьянскаго поземельнаго банка, начальникъ губернскаго жандармскаго управленія, представитель отъ военнаго вѣдомства по порученію военнаго вѣдомства, губернскій врачебный инспекторъ, предсѣдатель губернской земской управы, членъ отъ губернскаго земства, городской голова, директоръ Псковскаго Сергіевскаго реальнаго училища, дѣлопроизводитель, старшій чиновникъ особыхъ порученій при г. Губернаторѣ **Хвоинскій Александръ Семеновичъ** кол. секр.

Городской комитетъ попечительства о народ- ной трезвости.

(зданіе Псковской Городской Управы).

Предсѣдатель комитета **Агаповъ Алексѣй Алексѣевичъ** ст. сов. (Великолукская, соб. д.); члены комитета: **Меркуловъ Алексѣй Николаевичъ** кол. сов. (Старо-Новгородская, д. Шаповалова); **Лавровскій Михаилъ Ипполитовичъ** протоіерей (домъ Троицкаго кафедральнаго собора); **Тихоновъ Михаилъ Владиміровичъ** кол. сов. (Гоголевская, д. Меккера); **Холостовъ Владиміръ Николаевичъ** надв. сов. (Гоголевская, д. Тихомирова); необязательные члены: **Гривскій Михаилъ Федоровичъ** кол. секр. (Новгородская, д. Дервина); **Ясенскій Василій Николаевичъ** губ. секр. (Новгородская, д. Бѣлозерова); дѣлопроизводитель комитета **Бобровъ-Александровъ Николай Петровичъ** мѣщ. (уголь Губернаторской и Застѣнной, соб. д.).

УѢЗДНЫЙ КОМИТЕТЪ ПОПЕЧИТЕЛЬСТВА О НАРОДНОЙ ТРЕЗВОСТИ.

(Губернаторская, д. Дворянства).

Предсѣдатель Лавриновскій Николай Николаевичъ, камеръ-юнкеръ Высочайшаго Двора (Спасская, соб. д.); члены: депутатъ отъ духовнаго вѣдомства, директоръ губернской классической гимназiи, директоръ Сергiевскаго реального училища, ректоръ духовной семинарiи, директоръ землемѣрнаго училища, директоръ учительской семинарiи, инспекторъ народныхъ училищъ I-го района, начальница Псковской Марiинской женской гимназiи, уѣздный членъ Псковскаго окружнаго суда по Псковскому уѣзду, Псковскій уѣздный исправникъ, товарищъ прокурора Псковскаго окружнаго суда, членъ отъ акцизнаго вѣдомства окружный надзиратель, помощникъ начальника губернскаго жандармскаго управленiя, Псковскій уѣздный воинскій начальникъ, г.г. земскiе начальники Псковскаго уѣзда, податной инспекторъ, г.г. почетные мировые судьи, предсѣдатель уѣздной земской управы; дѣлопроизводитель комитета Николай Николаевичъ Мазуровъ.

Частныя кредитныя учрежденiя.

Коммерческiй Банкъ.

(Великолущкая, соб. д.).

Члены правленiя: фонъ-Брекеръ Александръ Густавовичъ (Юрьевъ); баронъ Вольфъ Альфредъ Бернардовичъ (Шлукумъ); Данiельсъ Германъ Данiиловичъ (Псковъ); Мейеръ Генрихъ Юльевичъ (Псковъ); Шмидтъ Александръ Христiановичъ (Перновъ); директоръ Тиммъ Густавъ Адольфовичъ; прокуристы: Штегманъ Карлъ Христiановичъ; Таубе Эмануилъ Карловичъ; Левень Артуръ Константиновичъ; Пфейферъ Юлій Павловичъ.

Общество Взаимнаго Кредита Псковскаго Уѣзднаго Земства.

(Сергіевская, соб. д.)

Совѣтъ: предсѣдатель гофмейстеръ совѣта **Лавриновскій** Николай Павловичъ (Спасская, соб. д.); члены совѣта: **Батовъ** Петръ Діонисіевичъ (Завеличье, соб. д.); **Зубчаниновъ** Сергѣй Ивановичъ (Новгородская, д. Гусарова); **Ивановъ** Дмитрій Ивановичъ (Губернаторская, соб. д.); **Ивашевскій** Николай Викторовичъ (Мѣшковская, соб. д.); **Кирпичниковъ** Николай Васильевичъ (Богоявленская, соб. д.); **Назимовъ** Андрей Владиміровичъ (Георгіевская, д. Макарова); **Назимовъ** Владиміръ Владиміровичъ (Губернаторская, д. Гельдта); **Сильванскій** Николай Петровичъ (Сергіевская, д. Гессе); правленіе: предсѣдатель **Сѣдельщиковъ** Владиміръ Семеновичъ (Богоявленская, соб. д.); члены правл.: **Герстъ** Клементій Севастьяновичъ (Застѣнная, соб. д.); **Фонъ-деръ-Роппъ** Александръ Павловичъ (Губернаторская, д. Капгеръ); бухгалт. **Костылевъ** Константинъ Григорьевичъ (Кн.-Владимірская, соб. д.); пом. бухгалтера: **Зазулинъ** Александръ Яковлевичъ (Нарвская, соб. д.); **Юдко** Генрихъ Владиславовичъ (Конная, д. Самойловой); **Ивановъ** Сергѣй Ивановичъ (Печерскій пер., соб. д.); **Лабиннагъ** Владиміръ Петровичъ (Образская, д. Андреевой); **Рудольфъ** Михаилъ Александровичъ (Никольская, соб. д.); кассиръ **Кузнецовъ** Петръ Ивановичъ (Верх.-Береговая, соб. д.); помощ. кассира **Ивановъ** Федоръ Семеновичъ (Богоявленская, д. Хмѣлинскаго).

Общество взаимнаго кредита.

(Великолущкая, соб. д.)

Предсѣдатель правленія **Шороховъ** Федоръ Петровичъ (и. д.) (Шлосская, соб. д.); директора: **Бѣловъ** Дмитрій Харлампіевичъ и. д. (Новгородская, д. Бѣлова); **Сутоцкій** Константинъ Ивановичъ (Запсковье, Ильинская, соб. д.); кассиръ **Федоровъ** Яковъ Васильевичъ (Петропавлов., соб. д.); бухгалтеръ **Степанова** Антонина Степановна (Губернаторская, д. Соболевой); помощ. кассира **Федоровъ** Александръ Яковлевичъ (Петропавловская, д. Федорова); пом. бухгалт.

тера: Антоновъ Василій Антоновичъ (Запсковье, Ильинская, д. Фаддѣева); Евстигнѣевъ Дмитрій Михайловичъ (Гоголевская, д. Самсонъ); Пироговъ Михаилъ Никаноровичъ (Запсковье, Ильинская, д. Семенова).

Псковскій Биржевой Комитетъ.

Предсѣдатель Шороховъ Федоръ Петровичъ; товарищъ предсѣдателя Хмѣлинскій Михаилъ Семеновичъ; казначей Сутоцкій Константинъ Ивановичъ; старшины: Батовъ П. Д.; Балагинъ С. М.; Бѣловъ Д. Х.; Зубчаниновъ С. И.; Кудрявцовъ И. Ф.; Лавриновскій Н. П.; Семендяевъ Ф. В.; Фуфаевъ В. П.; ревизионная комиссія: Алексѣевъ А. Е.; Андреевъ С. К.; Турау А. А.; секретарь Пироговъ М. Н.

Логазовское кредитное товарищество.

(Завеличье, д. Логазовск. вол. правл.).

Предсѣдатель правленія Николаевъ Иванъ Николаевичъ (вол. правленіе); члены правленія: Дмитріевъ Семень. Дмитріевичъ (дер. Крестки, Логазовской вол.); Лабовкинъ Иванъ Андреевичъ (д. Крестки, Логазовской вол.); предсѣдатель совѣта Ермолаевъ Илья Ермолаевичъ (дер. Бол.-Листовка, Логазовской вол.); члены совѣта: Захаровъ Михаилъ Захаровичъ (д. Поддубье 1-ое, Логазовской вол.); Николаевъ Григорій Николаевичъ (д. Малое-Бабаево).

Елизаветинское кредитное товарищество.

[с. Елизаветино, Сидоровской в.].

Предсѣдатель правленія Снѣтковъ Сергѣй Григорьевичъ (с. Маякъ, Сидоровской в.); члены правленія: Семеновъ Тимофей Семеновичъ (при ст. Черская, Сѣв. Зап. ж. д.); Фроловъ Трофимъ Фроловичъ (д. Смирнова, Прудской в.); предсѣдатель совѣта Кузьминъ Василій Кузьмичъ (д. Жеребцово, Сидоровской вол.); члены совѣта Штафетовъ Иванъ Яковлевичъ (д. Ванюхино, Сидоровской в.); Яковлевъ Алексѣй Яковлевичъ (д. Зуево, Прудской в.); счетоводъ Яковлевъ Иванъ Яковлевичъ (д. Лобаны, Сидоровской в.).

Кулейское кредитное товарищество.

(п. Кульи, Слобод. вол.).

Предсѣдатель правленія **Павловъ Иванъ Павловичъ**; члены правленія: **Вознесенскій Яковъ Ивановичъ**; **Тимофеевъ Павелъ Тимофеевичъ**; казначей **Федоровъ Федоръ Федоровичъ**; предсѣдатель совѣта **Тимофеевъ Василій Тимофеевичъ**; члены: **Гавриловъ Герасимъ Гавриловичъ**; **Павловъ Тимофей Павловичъ**; счетоводъ **Павловъ Иванъ Павловъ**.

Щемерицкое кредитное товарищество.

(с. Щемерицы, Паниковской вол.).

Предсѣдатель правленія **Федоровъ Григорій Федоровичъ** лич. поч. гражд. (с. Столбово); члены правленія: **Захаровъ Захаръ Ефимовичъ** (с. Столбово); **Камберъ Августъ Тимофеевичъ** (с. Горбово); предсѣдатель совѣта **Андреевъ Иванъ Андреевичъ** лич. поч. гражд. (с. Лавры); члены совѣта: **Домбергъ Павелъ Федоровичъ** (с. Лавры); **Федотовъ Гаврииль Федотовичъ** (д. Пруднище, Паниковской в.).

Псковское ссудо-сберегательное товарищество.

(Казанская, соб. домъ).

Предсѣдатель правленія **Барчицкій Александръ Киприановичъ** (Мишаринка, соб. д. № 5-й); члены правленія: **Григорьевъ Николай Михайловичъ** (Запсковье, Воскресенская, д. № 3); **Иванова Елена Александровна** (Губернаторская, соб. домъ); предсѣдатель совѣта **Лабиннагъ Петръ Алексѣевичъ** (Запсковье, Космо-Даміанская, д. Богданова); члены совѣта: **Антоновъ Василій Антоновичъ** (Запсковье, Образская, д. Фаддѣева); **Барковъ Иванъ Викторовичъ** (Петровскій пос., д. № 11); **Зазулинъ Павелъ Васильевичъ** (Торошинская в., дер. Подмогилье); **Пироговъ Михаилъ Никаноровичъ** (Запсковье, Образская д. Семенова); **Стигинъ Михаилъ Ивановичъ** (Люгазовской в. дер. Гнилище).

Изборско - Палкинское ссудо-сберегательное товарищество.

(Сел. Изборскъ, Псковской губ.).

Члены правленія: Лазаревъ Александръ Яковлевичъ; Мурашевъ Евграфъ Абрамовичъ; Михеева Анна Михеевна; члены совѣта: Алексѣевъ Гавріиль Алексѣевичъ (д. Б.-Рѣчки); Васильевъ Мина Васильевичъ (д. Палкино, Изборской в.); Максимовъ Илья Максимовичъ (Палкинской вол., д. Дудниково); Мининъ Семень Миничъ (Изборскъ); Павловъ Николай Павловичъ (п. Изборскъ); Савельевъ Савель Савельевичъ (д. Н.-Крупско).

Сидоровско - Прудское ссудо-сберегательное товарищество.

(с. Погорѣлка, Сидоров. вол.).

Предсѣдатель правленія Преображенскій Степанъ Александровичъ (с. Савинское, Сидоров. в.); члены правленія: Мудровъ Федоръ Павловичъ (д. Вадрино, Сидоров. в.); Тихомировъ Федоръ Герасимовичъ (д. Боровичи, Сидоров. в.); предсѣдатель совѣта Горскій Григорій Васильевичъ (пог. Черски, Сидоров. в.); члены совѣта: Васильевъ Дмитрій Васильевичъ (д. Волки, Сидоров. в.); Васильевъ Яковъ Васильевичъ (д. Староселье, Сидоров. в.); Евдокимовъ Филиппъ Евдокимовичъ (д. Коровье село, Сидоров. в.); Смирновъ Василій Ивановичъ (д. Вадрино, Сидоров. в.).

Талабское ссудо-сберегательное товарищество.

(с. Бол. Остенка, Псков. уѣзда).

Предсѣдатель правленія Кудрявцевъ Иванъ Игнатьевичъ поч. гражд. (жел.-дор. училище при ст. Псковъ); члены правленія: Костюковъ Петръ Константиновичъ (сел. Больш. Остенка); Сладковскій Михаилъ Назаровичъ (Остенской вол., д. Ершово); предсѣдатель совѣта Никитинъ Матвѣй Никитичъ (Остенской вол., д. Тучино); члены совѣта:

Алексѣевъ Максимъ Алексѣевичъ кр. (Остенской вол., д. Прахново); Бодоненковъ Семень Осиповичъ кр. (Остенской вол., д. Разговорово); Игнатьевъ Борисъ Ингатьевичъ кр. (Остенской вол., д. Сухлово); Сидоровъ Андрей Сидоровичъ кр. (Остенской вол., д. Ольгино-Поле); Спиридоновъ Дмитрій Спиридоновичъ кр. (Остенской вол., д. Бол. Толбица); Федотовъ Иванъ Федотовичъ кр. (Остенской вол., д. Голубова).

Конкурсное Управленіе по дѣламъ бывшаго Жуковского ссудо-сберегательнаго товарищ.

(Помѣщ. Пск. Уѣз. Зем. Управы).

Предсѣдатель Ивановъ Дмитрій Ивановичъ пот. поч. гражд. (Губернаторская, д. № 34); члены правленія: Абрамовъ Дмитрій Абрамовичъ (сел. Пески, Жуковской вол.); Никифоровъ Степанъ Никифоровичъ (сел. Молоди, Жуковской вол.); членъ-казначей и письмоводитель управленія Егоровъ Петръ Егоровичъ (Ильинская, д. Лебедева).

Быстрецовское ссудо-сберегательное товарищество.

(с. Быстрецово, ст. Быстро-Никольскъ).

Предсѣдатель совѣта Семеновъ Екимъ; члены правленія: Ильинъ Василій Ильичъ; Фрейлебенъ Августъ Петровичъ; Хитровъ Никандръ Филипповичъ; члены совѣта: Александровъ Алексѣй; Антоновъ Герасимъ; Григорьевъ Павелъ; Курбатовъ Матвѣй Никифоровичъ; Максимовъ Ефимъ.

Докатовское ссудо-сберегательное товарищество.

(село Пяшино, Докатовской вол.).

Предсѣдатель правленія Васильевъ Василій Васильевичъ (сел. Шмойлово); члены правленія: Николаевъ Алексѣй Николаевичъ (д. Мигуново); Михайловъ Николай Михайловичъ (сел. Шмойлово); члены совѣта: Васильевъ Гри-

горій Васильевъ (д. Полянка); **Віановъ** Федоръ Евдокимовъ (с. Шмойлово); **Ивановъ** Алексѣй Ивановъ (д. Федотово-Харитоново); **Кузьминъ** Алексѣй Кузьминъ (д. Ушарнево); **Смирновъ** Петръ Ивановъ (д. Верхній-Мостъ).

Славковско-Заборовское ссудо-сберегательное товарищество.

(д. Заборовье).

Свѣдѣній о личномъ составѣ не доставлено.

Посадское ссудо-сберегательное товарищество.

(Славковской вол.).

Свѣдѣній о личномъ составѣ не доставлено.

Печерское ссудо-сберегател. товарищество.

(приг. Печеры).

Попечитель товарищества **Петерсенъ** Вильгельмъ Гуговичъ (с. Паниковичи); правленіе товарищества: предсѣдатель **Тимофеевъ** Иванъ Тимофеевичъ (г. Псковъ); члены: **Максимовъ** Александръ Максимовичъ (д. М. Пачковка); **Тромъ** Иванъ Яковлевичъ (п. Печеры); совѣтъ товарищества: предсѣдатель **Матвѣевъ** Семень Захаровичъ (Печерская больница); члены: **Бальцеръ** Августъ Давыдовичъ (с. Лазарево); **Бѣлявскій** о. Іаковъ Алексіевичъ (г. Псковъ); **Пиллеръ** Петръ Андреевичъ (д. Бол. Пачковка); **Прамъ** Фердинандъ Ивановичъ (п. Печеры, почт.-тел. отдѣл.).

М. Ю.

Псковскій Окружный Судъ.

(зданіе присутственныхъ мѣстъ).

Предсѣдатель **Зейфартъ** Сергѣй Александровичъ дѣйст. стат. сов. (Губернаторская, д. Гельдта); тов. предсѣдателя **Кампе** Борисъ Романовичъ дѣйст. ст. сов. (Великолукская, д. Лапотниковой); члены суда: **Богущкій** Стефанъ Людвиговичъ стат. сов. (Архангельская, д. Багова); **Варваринъ** Николай Владиміровичъ надв. сов. (Плоская, д. Гринсонъ); **Зегартъ** Владиміръ Болеславовичъ стат. сов. (Спасская, д. Лѣпковскаго); **Мельниковъ** Алексѣй Павловичъ ст. сов. (Губернаторская, д. Шенць); **Юкумъ** Гаральдъ Карловичъ стат. сов. (Плоская, д. Гринсона); одна должность члена суда вакантна; уѣздн. членъ по Псков. у. князь **Дивѣевъ** Борисъ Николаевичъ стат. сов.; старшій нотаріусъ **Злобинъ** Ананій Петровичъ надв. сов. (Завеличье, Пароменская, д. Мергина).

Прочіе уѣздные члены окружного суда показаны въ спискахъ должностныхъ лицъ подлежащихъ уѣздовъ.

Канцелярія Суда.

Секретари: гражданскаго отдѣленія **Сидоровъ** Петръ Александровичъ над. сов. (Новгородская, д. Бѣлова); уголовнаго отд. **Федоровъ** Василій Федоровичъ губ. секр. (Выползова слоб., соб. д.); помощ. секр.: по гражданск. отд.: **Бароновъ-Косицкій** Владиміръ Андреевичъ н. ч. (Михайловскій пер., д. Чернова); **Николаевъ** Владиміръ Викторовичъ н. ч. (Застѣнная, д. Григорьевой); **Посисѣевъ** Пантелеймонъ Антоновичъ н. ч. (Новгородская, д. Базунова); *уголовн. отд.* **Магановъ** Владиміръ Гавріиловичъ н. ч. (Губернаторская, д. Дрессенъ); **Шредеръ** Николай Михайловичъ н. ч. (Петропавловская, д. Бобовкина); архиваріусъ **Егоровъ** Павелъ Евгеньевичъ над. сов. (Завеличье, Ольгинская, с. д.).

Судебные пристава.

Богдановъ Иванъ Петровичъ кол. рег. (Запсковье, Нарвская, д. Фомина); **Макаровъ** Александръ Герасимовичъ н. ч. (Запсковье, Нарвская, д. Вѣнкова); **Чистовъ** Иванъ Васильевичъ кол. рег. (Выползова слоб., соб. д.).

Судебные разсылные.

Петровъ Иванъ Петровичъ н. ч. (Запсковье, Застѣнная, соб. д.); одна должность вакантна.

Судебные слѣдователи, проживающіе въ гор. Псковѣ.

По важнѣйшимъ дѣламъ **Нильсенъ** Оттонъ Александровичъ ст. сов. (Губернаторская, д. Кирилловой); 1 уч. гор. Пскова **Телепневъ** Василій Васильевичъ кол. ас. (Губернаторская, д. Кюнартъ); 2 уч. г. Пскова **Эйзенштейнъ** Николай Осиповичъ кол. ас. (Петропавловская, д. Софронова); 1 уч. Псковскаго уѣзда **Сумароковъ** Василій Никифоровичъ ст. сов. (Губернаторская, д. Кирилловой); 2 уч. Псковскаго уѣзда **Милевскій** Карлъ Генриховичъ кол. ас. (Завеличье, Рижское шоссе, д. Абрамова).

Прочіе судебные слѣдователи показаны въ спискахъ должностныхъ лицъ подлежащихъ уѣздовъ.

Прокурорскій надзоръ.

Прокуроръ суда **Романовъ** Алексѣй Федоровичъ над. сов. (Губернаторская, д. Хитрова); тов. прокурора: **Ботъ** Александръ Ивановичъ кол. ас. (Запсковье, Постниковская, д. Кожевниковой); **Васильевъ** Николай Федоровичъ т. сов. (Великолущкая, д. Лапотниковой); **Печанскій** Николай Григорьевичъ тит. сов. (ис. об.) (Губернаторская, д. Гельдта, кв. Каськовой); **Поповъ** Владиміръ Анфировичъ кол. ас. (Кохановскій бульваръ, д. Станкевича); **Чернявскій** Андрей Александровичъ кол. ас. (Великолущкая, д. Лапотниковой); секретарь при прокурорѣ **Кирпичниковъ** Аркадій Аркадѣевичъ кол. секр. (Губернаторская, д. Гельдта, кв. № 26).

Нотариусы г. Пскова.

Егоровъ Кронидъ Александровичъ губ. секр. (Великолущкая, д. Робачевскаго); **Родионовъ** Иванъ Васильевичъ н. ч. (Великолущкая, д. Высоцкихъ); **Творовскій** Антонъ Антоновичъ н. ч. (Великолущкая, домъ Кафельникова) **Шолпо** Александръ Егоровичъ н. ч. (Великолущкая, д. Пирожникова).

Присяжные повѣренные.

Кацнельсонъ Вульфъ Моисеевичъ (Великолущкая, д. Батова); Ольшевскій Витольдъ Павловичъ (Великолущкая, д. Гладкова); Покровскій Аркадій Владиміровичъ (Сергіевская, д. Гельдта); Пруссаковъ Хаимъ Моисеевичъ (Пушкинская, д. Шпинкъ).

Помощники присяжныхъ повѣренныхъ.

Горнъ Василій Леопольдовичъ (Пушкинская, д. Нѣмцевой); Пузуль Эдуардъ Александровичъ (Пушкинская, д. Столбушинскаго); Элерцъ Адольфъ Юльевичъ (Сергіевская, д. Гермейера).

Городскіе судьи гор. Пскова.

Городскіе судьи: 1 уч. Тихановъ Михаилъ Владиміровичъ кол. сов. (Гоголевская, д. Тихомирова); 2 уч. Пошиваловъ Михаилъ Петровичъ кол. секр. (Пушкинская, соб. д.).

Землемѣрное училище.

(Гоголевская, д. Тихомирова).

Директоръ училища межевой инженеръ Семеновъ Евгеній Васильевичъ ст. сов. (при училищѣ); инспекторъ училища межевой инженеръ Тенчинскій Казиміръ Казиміровичъ кол. сов. (при училищѣ); штатные преподаватели: геодезіи, математики, физики и каллиграфіи меж. инж. Богдановъ Александръ Евграфовичъ кол. сов. (Петропавловская, д. Нѣмцевой); геодезіи и черченія плановъ межевой инженеръ Коцинъ Иванъ Ивановичъ кол. ас. (при училищѣ); частные преподаватели: Закона Божія прав. исповѣд. Баженовъ Сергѣй Александровичъ свящ. (Губернаторская, д. Боброва); Р.-Кат. испов. ксендзъ Петронисъ Ромуальдъ Юсифовичъ (при костелѣ); русскаго языка Копаневичъ Иванъ Константиновичъ ст. сов. (Гоголевская, д. Николаева); межевыхъ законовъ Невскій Михаилъ Николаевичъ ст. сов. (Губернаторская, д. Егорова); исторіи Покровскій Сергѣй Сергѣевичъ надв. сов. (Покровская, д. Федосова); почво-

вѣдѣнія и растеніеводства **Оржеховскій** Владиміръ Михайловичъ надв. сов. (Успенская, д. Ждановой); рисованія **Кореневъ** Петръ Максимовичъ кол. сов. (Златоустовскій пер., к. Черехинскаго); врачъ училища **Касперскій** Леонидъ Михайловичъ кол. сов. (Петропавловская, д. Шелкова); письмоводитель и бухгалтеръ училища **Михайловъ** Александръ Николаевичъ тит. сов. (въ зданіи мужской гимназіи).

Губернскій Попечительный Комитетъ о тюрьмахъ.

(Канц. при Губ. Правленіи).

Президентъ—Министръ Юстиціи.

Вице-Президенты: Архіепископъ Псковскій и Порховскій; Псковскій губернаторъ и прокуроръ С.-Петербургской судебной палаты.

Директора обязательные: губернскій предводитель дворянства; вице-губернаторъ; управляющій казенною палатою; предсѣдатель губернской земской управы; прокуроръ Псковскаго окружнаго суда; городской голова, уѣздный членъ Псков. окружн. суда по Псков. у.; городскіе судьи гор. Пскова, губернскій врачебный инспекторъ; губернскій инженеръ; полиціймейстеръ. Необязательные директора: **Сафьянщиковъ** Илья Александровичъ куп. (Запсковье, соб. д.); **Апациковъ** Иванъ Васильевичъ куп. (Петропавловская, соб. д.); **Яхонтовъ** Михаилъ Петровичъ поч. граж. (Завеличье, Пароменская, соб. д.); **Черновъ** Иванъ Ивановичъ куп. (Михайло-Архангельская соб. д.); **Викенгейзеръ** Карль Георгіевичъ куп. (Михайло-Архангельская, соб. д.); **Батовъ** Петръ Діонисіевичъ пот. поч. гражд. (Завеличье, соб. д.); **Нужновъ** Дмитрій Васильевичъ куп. (г. Островъ); **Шелковъ** Николай Алексѣевичъ куп.; **Турау** Августъ Адольфовичъ куп.; **Стуколкинъ** Василій Алексѣевичъ куп. (Новгородская, соб. д.); **Андреевъ** Николай Константиновичъ куп. сынъ (Запсковье, соб. д.); и. д. секретаря комитета **Любимовъ** Викторъ Павловичъ кол. ас. (Застѣнная, д. Кѣккъ).

Попечительство надъ Псковскимъ исправительнымъ арестантскимъ отдѣленіемъ.

(Канц. при Губерн. Правленіи).

Предсѣдатель—вице-губернаторъ; попечители: Батовъ Петръ Діонисіевичъ пот. поч. гр. (Завеличье, с. д.); Виненгейзеръ Карль Георгіевичъ куп. (Михайло-Архангельская соб. д.); членъ попечит. городской голова; дѣлопроизводитель Цвѣневъ Левъ Семеновичъ губ. сек. (Гоголевская, д. Апсеитовой).

Исправительное арестантское отдѣленіе.

(Кохановскій бульваръ).

Начальникъ отдѣленія Черленіовскій Петръ Ивановичъ полк. (квартира при отдѣленіи); его помощники: старшій Сляскій Семень Александровичъ кол. сек. (квартира при отдѣленіи); младшіе штатные: Никоновъ Георгій Николаевичъ н. ч.; Пиватто Михайль Николаевичъ кол. рег. (квартира при отдѣленіи); сверхштатные: Михайловъ Александръ Михайловичъ н. ч. (Успенская, д. Онисимова); Суворовъ Николай Тимофеевичъ н. ч. (квартира при отдѣленіи); Федоровъ Николай Ефимовичъ н. ч. (Архангельская, д. Петрова); священникъ Колиберскій Николай Александровичъ прот. (Георгіевская, д. Федосова); врачъ Франіо Михайль Михайловичъ ст. сов. (Великолущкая, д. Боговскаго).

Губернская Тюрма.

(Губернаторская ул.).

Начальникъ тюрмы Клявинъ Петръ Георгіевичъ кол. ас. (Губернская тюрма); его помощникъ Федоровъ Василій Ивановичъ кол. рег. (Губернская тюрма); врем. исп. должн. сверхшт. помощн. начальника Зембергъ Фриць Фрицевичъ н. ч. (Губернская тюрма).

М. В.

Штабъ 24-й пѣхотной дивизіи.

(Губернаторская, д. Бѣльскаго).

Начальникъ 24-й пѣх. дивизіи **Рѣщиковъ** Николай Петровичъ ген.-л (Коханов. бульв., 18 д. Станкевича); командиръ 1-й брига. **Апухтинъ** Александръ Николаевичъ ген.-м. (С.П.Б. Загородный, д. 23 кв. 10); командиръ 2-ой бригады **Клоченко** Петръ Ивановичъ ген.-м. (Кохановскій бульв., 18 д. Станкевича); начальникъ штаба дивизіи **Орловъ** Павелъ Александровичъ полк. (Кохановскій бульв., 18 д. Станкевича); старшій адъютантъ по хозяйствен. част. **Амелинъ** Всеволодъ Павловичъ кап. (Покровская, д. ген. Тюнегова); старшій адъютантъ по строевой части **Ивановъ** Алексѣй Федоровичъ кап. генеральнаго штаба (Губернаторская, штабъ дивизіи, д. Бѣльскаго); завѣдывающій складомъ дивизионнаго обоза **Блумбергъ** Иванъ Мартыновичъ поруч. (Великолущкая, д. Ивановскихъ); дивизионный врачъ **Крживецъ** Юсифъ Венедиктовичъ ст. сов. (Архангельская, д. Батова).

93-й пѣхотный Иркутскій полкъ.

(здан. полк. штабовъ, по Кохановскому бульвару)

Командиръ полка **Колытинскій** Юліанъ Юліановичъ полк. (казенная кв. № 1); начальникъ хозяйственной части **де-Ливронъ** Владиміръ Викторовичъ подп. (Кохановскій, д. Булыниниковой); командиръ 4-го баталіона **де-Пеленбергъ** Владиміръ Константиновичъ подп. (Ново-Александровское шоссе, д. Оттосонъ); командиръ 1-го баталіона **фонъ-Гейне** Адольфъ Людвиговичъ подп. (казенная кв. № 4); командиръ 3-го баталіона **Коробовскій** Александръ Васильевичъ подп. (Кохановскій бульваръ, д. Гришмана); командиръ 2-го баталіона **Ендржеевскій** Владиславъ Антоновичъ подп. (Панова слобода, соб. д.); командиръ 15 роты **Сосновскій** Михаилъ Александровичъ кап. (Старо-Новгородская, д. Васильева); командиръ 9 роты **Никитниковъ** Владиміръ Михайловичъ кап. (казенная кв. № 21); командиръ 8 роты **Ризе** І-й Николай Эдуардовичъ кап. (казенная кв. № 10); командиръ 6 роты **Кузнецовъ** Николай Владиміровичъ кап. (Коханов-

скій бульваръ, д. Гельдта); командиръ 16 роты **Кауровъ** Леонидъ Егоровичъ кап. (казенная кв. № 13); командиръ Его Величества роты **Ризе** II-й Иванъ Эдуардовичъ кап. (казенная кв.); командиръ 2 роты **Соколовъ** Николай Петровичъ кап. (казенная кв. № 15); командиръ 5 роты **Литвинъ** Александръ Гавриловичъ кап. (Кохановскій бульваръ, д. Ильяшева); командиръ 10 **Затепленскій** Николай Александровичъ кап. (Кохановскій бульваръ, д. Смирнова); начальникъ полковой учебной команды **Сакенъ** Константинъ Александровичъ кап. (казенная кв. № 5); командиръ 4 роты **Питка** Перо-Августъ Юрьевичъ кап. (каз. кв. № 9); командиръ 13 роты **Кикеръ** Александръ Георгиевичъ кап. (слоб. Разуваевская, Штабная д. Биттенбидеръ); командиръ 12 роты **Черченко** Александръ Андреевичъ кап. (Старо-Новгородская, д. Пятунина); командиръ 11 роты **Васильевъ** Дмитрій Васильевичъ кап. (казенная кв. № 14); командиръ 7 роты **Александровъ** Александръ Антоновичъ кап. (Заштабная, д. Теплова); младшій офицеръ **Айгустовъ** Владиміръ Николаевичъ шт.-кап. (въ командировкѣ); командиръ нестроевой роты **Протасовъ** Николай Михайловичъ шт.кап. (Кохановскій бульваръ, д. Смирнова); полковой адъютантъ **Штранге** Владиміръ Владиміровичъ шт.-кап. (казенная кв. № 2); командиръ 14 роты **Лавровъ** Петръ Николаевичъ шт.-кап. (въ командировкѣ); командиръ 3 роты **Елагинъ** Владиміръ Владиміровичъ шт.-кап. (Березки, д. Павлова, кв. № 6); младшій офицеръ **Богдановъ** Николай Кузьмичъ шт.-кап. (Завеличье, Мироносицкая, д. Сущевскаго); начальникъ команды развѣдчиковъ **Цеслинскій** Николай Евгеньевичъ шт.-кап. (Петровскій посадъ, соб. д.); младшіе офицеры: **Шимановскій** Владиміръ Николаевичъ шт.-кап. (Ст.-Новгородская, д. Пятунина); **Затепленскій** Сергѣй Александровичъ шт.-кап. (казенная квартира д. № 11); **Сляссскій** Леонидъ Александровичъ шт.-кап. (Кохановскій бульваръ, д. Гришмана); **Ярышкинъ** Николай Львовичъ шт.-кап. (Кохановскій бульваръ, д. Ильяшева кв. № 2); **Антоновъ** Павелъ Васильевичъ шт.-кап. (въ командировкѣ); **Косыревъ** Митрофанъ Васильевичъ шт.-кап. (Кохановскій бульваръ, д. Сурьгиной); **Тургеневъ** Владиміръ Александровичъ шт.-кап. (Кохановскій бульваръ, д. Гельдта); **Шеповаловъ** Александръ Семеновичъ шт.-кап. (Ст.-Новгородская, соб. д.); дѣлопроизводитель полкового суда **Никитюкъ** Іосифъ Іоанникіевичъ шт.-кап. (Панова слобода д. подп. Ендржеевскаго); младшій офицеръ **Яковлевъ** Владиміръ Ивановичъ шт.-кап. (казенная квартира № 7); и. д. полкового казначея **Сорокинъ** Алексѣй Тимофеевичъ шт.-кап. (казенная квартира № 3);

младшій офицеръ **Шимановскій** Сергѣй Николаевичъ поруч. (Ст.-Новгородская, д. Смирнова); начальникъ команды для связи **Янценъ** Иванъ Николаевичъ поруч.; младшіе офицеры: **Микитюкъ** Владиміръ Іоанникіевичъ поруч. (казенная квартира № 8); **Рѣчицкій** Алексѣй Митрофановичъ поруч. (въ командировкѣ); **Бѣлинъ** Александръ Александровичъ поруч. (въ командировкѣ); **Гедройць** Александръ Ивановичъ поруч. (Старо-Новгородская, д. ген. Шантыря); **Рындинъ** Петръ Александровичъ поруч. (въ командировкѣ); **Бѣловъ** Георгій Дмитріевичъ поруч. (Ст.-Новгородская, д. Андреева № 52); **Атвиновскій** Петръ Антоновичъ поруч. (уг. Сергіевской и Застѣнной, д. Поташева); **Пронинъ** Владиміръ Павловичъ поруч. (Ст.-Новгородская, д. Шеповалова); **Федоровъ** Сергѣй Александровичъ поруч. (казенная квартира № 18); **Чекуверъ** Николай Хрисанфовичъ поруч. (казенная квартира № 19); и. д. помощника полкового казначея **Кравченко** Алексѣй Ерофѣевичъ поруч. (Ст.-Новгородская, д. 51 Андреева); младшіе офицеры: **Тиме** Алексѣй Ивановичъ поруч. (казенная квартира № 22); **Загурскій** Казиміръ Маріановичъ поруч. (Петровскій посадъ, д. Шекуновой); **Вершининъ** Алексѣй Андреевичъ поруч. (казенная квартира № 18); **Дейнека** Константинъ Васильевичъ поруч. (въ командировкѣ); помощникъ полкового адъютанта **Прокушинскій** Аркадій Ивановичъ поруч. (Великолущкая, д. Батова № 41); младшіе офицеры: **Холево** Казиміръ Каэтановичъ поруч. (въ командировкѣ); **Дементьевъ** Федоръ Харитоновичъ поруч. (Великолущкая д. бывш. Карамышевой); и. д. полкового квартирмистра **Саатчи-Самадчи** Іосифъ Исаковичъ поруч. (Пушкинская, д. Боговской, кв. № 7); младшій офицеръ **Юровскій** Николай Васильевичъ поруч. (Ст.-Новгородская № 13); и. д. помощника Начальника хозяйственной части **Каспржиковскій** Адамъ Юліановичъ поруч. (казенная квартира № 16); младшіе офицеры: **Раздеришинъ** Василій Васильевичъ поруч. (Новыя Березки, д. Павлова); **Афанасьевъ** Николай Ивановичъ поруч. (Ст.-Новгородская, д. ген. Шантыря); **Ванинъ** Климентъ Іоакимовичъ поруч. (Великолущкая, д. Батова, во дворѣ); **Дмоховскій** Иванъ Ивановичъ поруч. (въ командировкѣ); **Тарвидъ** Леопольдъ Адамовичъ поруч. (Ст.-Новгородская, д. Лузина); **Шеповаловъ** Викторъ Семеновичъ поруч. (Ст.-Новгородская, соб. д.); **Петровскій** Алексѣй Петровичъ подпор. (Заштабная, д. Бикенбиндера); **Дейнека** Георгій Васильевичъ подпор.; **Герасимовъ** Александръ Ивановичъ подпор. (казенная квартира № 12); **Галамей** Павелъ Павловичъ подпор. (Ст.-Новгородская, д. Шеповалова); **Орловъ** Александръ Ивановичъ под-

пор. (казенная квартира № 6); **Осиповъ** Юрій Александровичъ подпор.; **Мацылевъ** Петръ Александровичъ подпор.; **Шульцъ** Борисъ Ивановичъ подпор.; **Селениновъ** Сергѣй Алексѣевичъ подпор.; **Мисевичъ** Рудольфъ Антоновичъ подпор.; **Михайловъ** Егоръ Михайловичъ подпор.; **Карамышевъ** Модестъ Модестовичъ прапорщ. (Ново-Александровская, д. Николаева бывш. ген. Шантыря); прикомандирован. 13 Улан. Владимірскаго полка **Малевановъ** Владиміръ Львовичъ ротм. (въ командировкѣ); старшій врач. **Молявко-Высоцкій** Петръ Самоновичъ кол. сов. (казенная квартира № 23); младшіе врачи: **Марковъ** Петръ Петровичъ над. сов. (Губернаторская, д. Хитрова); **Филипповъ** Николай Александровичъ надв. сов. (въ командировкѣ); **Венедиктовъ** Алексѣй Александровичъ надв. сов.; **Кокушинъ** Михаилъ Александровичъ кол. ас. (въ командировкѣ); завѣдывающій оружіемъ **Мечаевъ** Александръ Георгіевичъ тит. сов. (казенная квартира во дворѣ); дѣлопроизводитель по хозяйственной части **Епанешниковъ** Владиміръ Георгіевичъ кол. секр. (Ново-Александровская, д. Бранта); священникъ **Орловъ** Іоаннъ Василіевичъ (казенная квартира № 6); классный медиц. фельдшеръ **Гофманъ** Алексѣй Александровичъ кол. рег. (въ командировкѣ); капельмейстеръ **Штейнъ** Семень Ивановичъ н. ч.

94 пѣхотный Енисейскій полкъ въ г. Псковѣ.

(Имѣеть временную стоянку въ г. Кронштадтѣ).

Командиръ полка **Гудима** Владиміръ Захаровичъ полк. (Архангельская, казен. д.); старшій шт.-оф. **Протопоповъ** Борисъ Викторовичъ полк. (Гоголевская, д. № 2); команд. 1-го бат. **Подымовъ** Александръ Александровичъ подпол. (Губернаторская, д. № 6 Хитрова); команд. 3-го бат. **Андреевъ** Константинъ Іосифовичъ подпол. (Завеличье, Рижское шоссе, д. Абрамова); начал. хоз. части **Атлантовъ** Петръ Андреевичъ подпол. (Печерское под., д. Тихомировой); команд. 2-го бат. **Филимоновъ** Борисъ Петровичъ подпол. (Архангельская, д. Батова); команд. 4-го бат. **Новиковъ** Анатолій Васильевичъ подпол. (гор. Валкъ, Садовая, д. № 16); младш. шт.-оф. **Гранбергъ** Иванъ Ивановичъ подпол. (Завеличье, Рижское шоссе, д. Абрамова); команд. 16 рот. **Синкони** Петръ Александровичъ кап. (г. Валкъ, Владимірская, д. № 47); команд. 14 роты **Федоровъ** 1-й Николай Николаевичъ кап. (г. Валкъ, Псковская, д. № 7); команд. 7 роты **Робачевскій** Елисеѣй Ноевичъ кап. (Петропавловская,

д. Федорова); команд. 2 роты **Ананьинъ** Василий Ивановичъ кап. (Запсковье, Богоявленская, д. Головачева); команд. 4 роты **Грейеръ** Карлъ Адольфовичъ кап. (Ильинская, д. Богданова); команд. 11 роты **Югансонъ** Фердинардъ Эдуардовичъ кап. (Завеличье, Рижское шоссе, д. Волкова); команд. 8 роты **Пташинскій** Антонъ Станиславовичъ кап. (Никольскій пер., д. Князева); команд. 16 роты **Нольте** Александръ Робертовичъ кап. (г. Валкъ, Владимірская, д. пр. каз. бат.); команд. 13 роты **Бѣлороссовъ** Николай Николаевичъ кап. (г. Валкъ, мыза помѣщ. Линденбаумъ); команд. 1 роты **фонъ-Бранденбургъ** Владиміръ Александровичъ кап. (Запсковье, Образская, д. Пестовскаго); команд. 3 роты **Федоровъ** II-й Александръ Петровичъ кап. (Новгородская д. Моховской); начал. полк. учеб. команды **Колесинскій** Алексѣй Казимировичъ кап. (Завеличье, Никольская, д. Рудольфа); команд. 5 роты **Ильинъ** Александръ Семеновичъ кап. (Губернаторская, д. Гельдта); команд. 6 роты **Сорочинскій** Мечиславъ Францевичъ кап. (Георгиевская, д. Лукашевичъ); команд. 9 ротой **фонъ-Бранденбургъ** Борисъ Александровичъ шт.-кап. (Завеличье, Рижское шоссе, д. Сафьянщикова); млад. оф. **Булаховъ** Викторъ Алексѣевичъ шт.-кап. (уг. Гоголев. и Покров., д. генер. Тюнегова); команд. 12 ротой **Карповъ** Николай Ивановичъ шт.-кап. (каз. Омскаго пол., кв. шт.-кап. Карпова № 4); млад. оф. **Демчинскій** Леонидъ Сергѣевичъ шт.-кап. (въ командир. при С.И.Б. Н. воен. г.); команд. 10 ротой **Вульфъ** Николай Павловичъ шт.-кап. (Гоголевская, д. Дервина); дѣлопроизвод. полков. суда **Яхонтовъ** Петръ Федоровичъ шт.-кап. (Великолукская, д. Сутоцкаго); младшіе офицеры: **Торопыня** Владиміръ Агафоновичъ шт.-кап. (Завеличье, Пароменская, д. Мергина); **Никитинъ** Иванъ Никитичъ шт.-кап. (въ коман. при Иркут. пѣх. юнк. учил.); **Тарасовъ** Владиміръ Владиміровичъ шт.-кап. (въ ком. при Штабѣ Округа); **Байковъ** Александръ Сергѣевичъ шт.-кап. (Успенская, д. Токаревичъ); **Иудрявцевъ** Павелъ Петровичъ шт.-кап. (Верхне-береговая, д. Статиной); завѣд. оружіемъ **Гильбертъ** Николай Сергѣевичъ шт.-кап. (Богоявленская, д. полк. Васильева). начал. пулем. команды **Прокофьевъ** Николай Николаевичъ шт.-кап. (Воскресенская, д. Ульянова); млад. оф. **Атуринъ** Владиміръ Павловичъ шт.-кап. (Предольная, д. Хрястовой); команд. нестр. роты **Почепцовъ** Андрей Ивановичъ шт.-кап. (Воскресенская, д. Екумова); начал. коман. для связи **Андр.-Богатенковъ** Иванъ Харитоновичъ шт.-кап. (Запсковье, Образская, д. Гусевой); млад. офицеры: **Ковалевскій** Николай Филимоновичъ шт.-кап. (Завеличье, Рижск.

шоссе, д. Абрамова); **Базаревичъ** Владиміръ Іосифовичъ шт.-кап. (Петровскій пос., д. Евстифѣевой); начал. коман. развѣдч. **Трещикъ** Евгеній Евгеніевичъ шт.-кап. (Стѣнная, д. № 29, кв. № 1); млад. офицеры: **Голяшкинъ** Иванъ Николаевичъ шт.-кап. (Запсковье, Нарвская, д. Сафьянщикова); **Робачевскій** Ной Ноевичъ шт.-кап. (Завеличье, Рижское шоссе, д. Волкова); **Воскресенскій** Семень Петровичъ пор. (Мироносицкая, д. № 10); полк. адъют. **Кондаковъ** Леонидъ Ивановичъ пор. (Пушкинская, д. Нѣмцевой); млад. офицеры: **Исаинъ** Михаилъ Ивановичъ пор. (г. Валкъ); **Лещинскій** Владиславъ Владиславовичъ пор. (Завеличье, Пароменская, д. Мергина); **Венчковскій** Дмитрій Францевичъ пор. (въ команд. при Интенд. курсѣ); **Ляшенко** Петръ Лукичъ пор. (г. Валкъ); **Элькинъ** Николай Львовичъ пор. (уг. Сергіев. и Губернатор., д. Гельдта, кв. № 24); **Миляевъ** Антонъ Гавриловичъ пор. (въ команд. при воен. топогр. училищ.); **Свѣтославскій** Александръ Николаевичъ пор. (Успенская, д. № 10 Анисимова); завѣд. полков. швальней **Уваровъ** Константинъ Михайловичъ пор. (Образская, д. Пестовскаго); млад. оф. **Трубниковъ** Гавріиль Дмитріевичъ пор. (г. Валкъ, Петербург. гост. № 5); млад. оф. уч. ком. **Рыжковъ** Аггей Григорьевичъ пор. (Губернаторская, д. Дрессена № 9, кв. 1); мл. оф.: **Петровъ** Михаилъ Николаевичъ пор. (въ команд. при Интенд. курс.); **Столяровъ** Сергѣй Петровичъ пор. (Ильинская, д. Филимонова); **Блумбергъ** Иванъ Мартыновичъ пор. (Великолущкая, д. Ивановской); **Ванюковъ** Викторъ Васильевичъ пор. (Запсковье, Образская, д. Пестовскаго); **Бѣлявскій** Иванъ Болеславовичъ пор. (Ильинская, д. Афоной); завѣд. хлѣбопекарней **Гречановскій** Михаилъ Михайловичъ пор. (Архангельская, казен. домъ); млад. оф. уч. ком. **Куницынъ** Алексѣй Аркадьевичъ пор. (Запсковье, Образская, д. Грахольскаго); млад. оф. пулем. ком. **Чайковъ** Александръ Лукичъ пор. (Воскресенская, д. Ульянова); млад. офицеры: **Брашъ** Анатолій Владиміровичъ подпор. (въ команд. при 13 П. Гр. Эрив. полку); **Степановскій** Александръ Дмитріевичъ подпор. (Запсковье, Образская, д. Пестовскаго); **Логиновъ** Иванъ Николаевичъ подпор. (г. Валкъ, Московская, д. Кранберга); **Григорьевъ** Алексѣй Васильевичъ подпор. (Сергіевская, д. Гельдта); **Орѣховъ** Сергѣй Вячеславовичъ подпор. (Ильинская, д. № 12); **Трубниковъ** Леонидъ Михайловичъ подпор. (Старо-Новгородская, д. № 30); **Неспѣхинъ** Василій Николаевичъ подпор. (г. Валкъ, Владимірская, д. № 47); **Теръ-Степановъ** Тигранъ Васильевичъ подпор. (Пушкинская, д. № 9, кв. 4); **Розенкопфъ** Іоганнъ-Мартинъ Іоанновичъ подпор. (гор. Валкъ,

Московская, д. Кранберга); **Андреевъ** Михаилъ Васильевичъ подпор. (г. Валкъ, Петербургская гост. № 5); **Романовъ** Ксенофонтъ Осиповичъ подпор. (Сергіевская, д. Гельдта, кв. № 13); **Матвѣевъ** Андрей Петровичъ подпор. (Образская, д. № 13); **Новакъ** Владиславъ Владиміровичъ подпор. (Великолущкая, д. № 41); **Никифоровъ** Михаилъ Яковлевичъ подпор. (уг. Гоголев. и Новгород., д. Бѣлозерова); **Пивенштейнъ** Андрей Ивановичъ подпор. (Архангельская, д. № 10); **Николаевъ** Василій Николаевичъ подпор. (Застѣнная, д. Порошиной); **Фельдбергъ** Эрнстъ-Николай Францевичъ подпор. (г. Валкъ, Московская, д. Кранберга); врачи: старшій **Жаннинъ-Перро** Николай Антоновичъ кол. сов. (Губернаторская, д. Володской); младшіе: **Эссенъ** Борисъ Михайловичъ кол. сов. (г. Валкъ); **Крейндель** Исаакъ Соломоновичъ кол. сов. (въ команд. при С.П.Б. Никол. воен. госпит.); **Евдокимовъ** Афанасій Афанасьевичъ кол. сов. (въ команд. при воен. мед. акад.); лекарь **Ливень** Алексѣй Петровичъ (уг. Сергіевской и Губернаторской, д. Гельдта); клас. мед. фельдш. **Семеновъ** Иванъ Васильевичъ губ. сек. (въ команд. при С.П.Б. пѣх. юнк. учил.); дѣлоп. по хоз. части **Паршинъ** Алексѣй Николаевичъ кол. сек. (Запсковье, Образская, соб. д.); полков. свящ. **Покровскій** Валентинъ Алексіевичъ, (Печерское подворье, д. Тихомирова); капельм. **Шварцъ** Карлъ Ивановичъ кол. рег. (Старо-Новгородская, д. Граудумъ); полков. квартирм. **Поповъ** Сергѣй Евгеніевичъ губ. сек. (Воскресенская, д. Ульянова); полков. казначей **Румсъ** Михаилъ Михайловичъ губ. сек. (Запсковье, Образская, д. Воробьева); его помощ. **Андреевъ-Богатенковъ** Иванъ Харитоновичъ губ. сек. (Запсковье, Образская, д. Гусевой); клас. оруж. маст. **Сахаровъ** Александръ Сергѣевичъ (Постниковская, д. Красноумовой).

96-й пѣхотный Омскій полкъ.

(Завеличье).

Командиръ полка **Яновъ** Георгій Дмитріевичъ полковникъ; стар. шт.-оф. **Первушинъ** 1-й Михаилъ Григорьевичъ полк.; ком. 1 батал. **Береговъ** Дмитрій Владиміровичъ подп.; коман. 2 батал. **Карповъ** Николай Владиміровичъ капитанъ; коман. 3 батал. **Александровъ** Николай Григорьевичъ подп.; коман. 4 батал. **Масловъ** Алексѣй Александровичъ подпол.; начал. хоз. части **Бобылевъ** Василій Васильевичъ подпол.; коман. 1 роты **Швиндтъ** Николай Владиміровичъ капитанъ;

коман. 2 роты **Потѣхинъ** Владиміръ Ивановичъ шт.-капит.;
 коман. 3 роты **Телешевъ** Владиміръ Александровичъ кап.;
 коман. 4 роты **Ротманъ** Владиміръ Семеновичъ капитанъ;
 коман. 5 роты **Рауба** Анатолій Францевичъ капит.; коман. 6
 роты **Бѣлицкій** Николай Леонидовичъ кап.; команд. 7 ро-
 ты **Ивановъ** Анатолій Николаевичъ кап.; команд. 8 роты
Гессе Иванъ Емилевичъ шт.-кап.; команд. 9 роты **Закр-
 жевскій** Иванъ Викентьевичъ кап.; команд. 10 роты **Нико-
 лаевскій** Николай Александровичъ кап.; команд. 11 роты
Герасимовъ Николай Федоровичъ капит.; команд. 12 роты
Карповъ Михаилъ Ивановичъ шт.-кап.; 13 **Рабиновичъ** Вла-
 диміръ Александровичъ кап.; команд. 14 роты **Антоновскій**
 Александръ Ивановичъ кап.; команд. 15 **Лоди** Владиміръ
 Петровичъ кап.; команд. 16 ротой **Зиневичъ** Николай Пав-
 ловичъ шт.-кап.; полк. адъют. **Велицкій** Иванъ Александро-
 вичъ шт.-кап.; пом. полк. адъют. **Николаевъ** Василій Кон-
 стантиновичъ пор.; полк. казначей **Повелейтъ** Александръ
 Фридриховичъ пор.; пом. полк. казнач. **Иваскъ** Иванъ Пет-
 ровичъ прапор.; пом. нач. хоз. части **Ивановъ** Александръ
 Александровичъ пор.; завѣд. оружіемъ **Артемьевъ** Евгеній
 Ивановичъ шт.-кап.; нач. учеб. команды **Бородзичъ** Іосифъ
 Антоновичъ кап.; нач. учеб. команды **Соколовъ** Николай
 Николаевичъ кап.; нач. пул. команды. **Гавриловъ** Петръ Ни-
 колаевичъ шт.-кап.; нач. ком. разв. **Караняга** Василій Се-
 меновичъ поруч.; команд. нестр. роты **Барскій** Василій Ва-
 сильевичъ пор.; дѣлопр. полк. суда **Ермоловъ** Василій Дмит-
 ріевичъ пор.; млад. оф.: **Каплинскій** Брониславъ Петровичъ
 шт.-кап.; **Пьянковъ** Евгеній Александровичъ шт.-кап.; **Семеновъ**
 Александръ Яковлевичъ шт.-кап.; **Ратко** Николай Александр-
 овичъ шт.-кап.; **Шоффъ** Владиміръ Ивановичъ шт.-кап.; **По-
 повъ** Михаилъ Михайловичъ шт.-кап.; **Тначукъ** Григорій
 Романовичъ шт.-кап.; **Ренне** Пантелей Аркадьевичъ шт.-
 капитанъ; **Маньковскій** Иванъ Федоровичъ пор.; **Мокріевичъ**
 Владиміръ Константиновичъ пор.; **Эрасмусъ** Николай Вла-
 диміровичъ пор.; **Кременецкій** Николай Михайловичъ пор.;
Саккилари Рафаиль Николаевичъ пор.; **Рыгаловъ** Владиміръ
 Михайловичъ пор.; **Приходько** Василій Ефимовичъ пор.; **Лу-
 говиновъ** Константинъ Арсентьевичъ пор.; **Еханинъ** Влади-
 міръ Федоровичъ пор.; **Екимовъ** Василій Харитоновичъ пор.;
Власовъ Петръ Александровичъ пор.; **Сидоровъ** Александръ
 Георгіевичъ пор.; **Рейссаръ** Артуръ Мартыновичъ пор.;
Бедржицкій Леонъ Львовичъ пор.; **Лозинскій** Романъ Адоль-
 фовичъ пор.; **Михайловъ** Леон. Павловичъ подпор.; **Пасту-
 ховскій** Владиміръ Николаевичъ подпор.; **Родионовъ** Порфи-

рій Поліевктовичъ подпор.; Макаровъ-Мироновъ Николай Николаевичъ подпор.; Вржосекъ Алексѣй Брониславовичъ подпор.; Янковскій Алексѣй Михайловичъ подпор.; Хроповъ Александръ Петровичъ подпор.; Швиндтъ Евгеній Владиміровичъ подпор.; Орловъ Александръ Михайловичъ подпоручикъ; Кочетовъ Сергѣй Дмитріевичъ подпор.; Катугинъ Сергѣй Леонидовичъ подпор.; Лашковъ Сергѣй Кузьмичъ подпор.; Цвѣтницкій Борисъ Александровичъ подпоручикъ; Смольскій Дмитрій Ивановичъ подпор.; Покровскій Евгеній Васильевичъ подпор.; Паресовъ Антонъ Константиновичъ подпор.; Князевъ Кириллъ Гавриловичъ подпор.; Сахарусовъ Петръ Викторовичъ подпор.; Мей Павелъ Александровичъ Гильдебрандтъ Александръ Сергѣевичъ подпор.; Капустинъ Сергѣй Михайловичъ подпор.; Савельевъ Федоръ Павловичъ подпор.; Клушинъ Петръ Алексѣевичъ подпор.; Цыбульскій Даніилъ Даніиловичъ подпор.; Ордынскій Николай Борисовичъ подпор.; Каньковскій Николай Антоновичъ подпоручикъ; Никоновъ Николай Николаевичъ прапор.; стар. врачъ Еремѣевъ надв. сов.; млад. врачи: Святненко Федоръ Сергѣевичъ надв. сов.; Руссатъ Владиміръ Рудольфовичъ кол. ас.; Пассекъ Владиміръ Петровичъ лекаръ; Малама Борисъ Захаръевичъ лекаръ; завѣд. хоз. пол. л. Плеваловъ Георгій Матвѣевичъ кол. секр.; дѣлопронзв. по хоз. части Отрѣшко Николай Константиновичъ кол. рег.; полк. священникъ Щекинъ Евлампій Іоанновичъ протоіерей; капельмейстеръ Зильбаръ Абель Абрамовичъ.

Кадетскій Корпусъ.

(Губернаторская ул.).

Директоръ корпуса Родіоновъ Владиміръ Павловичъ ген.-маіоръ (кад. корп.); коман. ротъ, полковн.: баронъ-фонъ Майдель Николай Павловичъ; Масичо Филиппъ Николаевичъ; Нечаевъ Петръ Степановичъ; Векшинскій Ипполитъ Николаевичъ; инспект. классовъ Вороновъ Николай Александровичъ пол.; его помощ. Крыжановскій Александръ Викторовичъ подпол.; офицеры воспитатели, подполковники: Степура-Сердюковъ Василій Даниловичъ; Желязовскій Николай Станиславовичъ; Бычковскій Владиміръ Адамовичъ; Казимірскій Петръ Яковлевичъ; Румянцевъ Дмитрій Ивановичъ; Масино I-й Алексѣй Николаевичъ; Масино II-й Федоръ Николаевичъ; Лавровъ Владиміръ Степановичъ; Гартвигъ Борисъ Александровичъ; Дебоа Всеволодъ Александровичъ.

вичъ; Подчекаевъ Владиміръ Алексѣевичъ; капитаны: Бучинскій Юліанъ Юліановичъ; Егоровъ Константинъ Степановичъ; Васильевъ Александръ Андреевичъ; фонъ-Раабенъ Василій Александровичъ; Копьевъ Константинъ Владиміровичъ; Обухъ Вячеславъ Іосифовичъ; Бычковскій Викторъ Адамовичъ; штатные преподаватели, Хоцяновъ Кипріанъ Сергѣевичъ ст. сов.; Львинскій Левъ Менандровичъ ст. сов.; Эвардъ Фридрихъ Фридриховичъ ст. сов.; Тульчievъ Іосифъ Ивановичъ ст. сов.; Рожанскій Платонъ Федоровичъ ст. сов.; Каулинъ Янъ Яновичъ ст. сов.; Трояновскій Викторъ Феликсовичъ ст. сов.; Вагинъ Василій Семеновичъ над. сов.; Гущинъ Василій Федоровичъ кап.; Мещерскій Алексѣй Михайловичъ кап.; Бартеневъ Авениръ Павловичъ н. ч.; Барбье Альбертъ Францевичъ н. ч.; Эйзеншмидтъ Эрнстъ Вильгельмовичъ н. ч.; законоуч. свящ. Беллавинъ Василій Іоанновичъ; діаконовъ Безсребренниковъ Петръ Васильевичъ; старш. врачъ док. мед. Умновъ Николай Васильевичъ ст. сов.; младш. врачъ док. мед. Жданъ-Пушкинъ Николай Степановичъ кол. сов.; смотрит. зданій Ауэ Константинъ Христофоровичъ кап.; завѣд. обмунд. (вакансія); секретарь Жемчужинъ Сергѣй Матвѣевичъ кол. сек.; бухгалтеръ Орловъ Владиміръ Ивановичъ над. сов.; и. д. эконома корпуса Усачевъ Александръ Кузьмичъ губ. сек.

Управленіе отдѣльнаго производителя работъ въ г.г. Псковъ, Порховъ и Островъ.

(Въ штабахъ 93-го пѣх. Иркутскаго полка).

Отдѣльный производитель работъ въ г.г. Псковъ, Порховъ и Островъ военный инженеръ Андреевъ Викторъ Алексѣевичъ полков. (Великолуцкая, д. Вознесенскаго монастыря); инженерный чиновникъ Куняевъ Трофимъ Аверьяновичъ тит. сов. (штабы 93-пѣх. Иркутскаго полка, зданіе инженернаго вѣдомства № 10).

Продовольственный военный магазинъ.

[Канцелярія помѣщ. на Запск., Образская, д. № 24, склады находятся за переѣздомъ Варш. ж. д.].

Смотритель продовольственнаго магазина Длусскій Станиславъ Константиновичъ шт.-кап. (Запсковье, Образская, д. № 24).

Управление уѣзднаго воинскаго начальника.

(Кохановскій бульваръ, штабы).

Уѣздный воинскій начальникъ и и. д. коменданта **Нѣмчиковъ** Владиміръ Александровичъ полк. (Кохановскій бульваръ, д. Станкевича); дѣлопроизводитель управленія **Монаховъ** Василій Георгіевичъ кап. (Петровскій посадъ, д. Евдокимовой № 7); завѣдывающій пересыльной частью и комендантскій адъютантъ **Антоновъ** Павелъ Васильевичъ шт.-кап. (Кохановскій бульваръ, д. Смирнова).

Конвойная команда.

(Уг. Новгородской и Казанской, д. Носонкова).

Начальникъ конвойной команды **Жуковъ** Михаилъ Павловичъ кап. (Запсковье, Нарвская, д. № 34).

Г. У. З. и З.**С.-Петербург. Псков. Управление Землед. и Государственныхъ Имуществъ.**

[С.-Петербургъ, Большая Пушкарская, д. 63.]

И. о. начальника **Красовскій** Павелъ Федоровичъ тайн. сов.; и. об. пом. нач. **Преображенскій** Василій Михайловичъ стат. сов.; чиновн. особ. поруч. **Цвѣтковъ** Александръ Александровичъ кол. ас.; дѣлопроизводители: **Дезеве** Эрнестъ Андреевичъ надв. сов.; **Сонни** Дмитрій Владиміровичъ над. сов.; **Яковлевъ** Василій Васильевичъ кол. ас.; пом. дѣлопроизвод.; старшіе: **Михайловъ** Владиміръ Алексѣевичъ кол. ас.; **Михайловъ** Михаилъ Михайловичъ тит. сов.; **Поповъ** Леонидъ Ивановичъ кол. секр.; **Шишкинъ** Михаилъ Васильевичъ кол. секр.; младшіе: **Бошняковичъ** Драгоміръ Петровичъ н. ч.; **Воскресенскій** Алексѣй Ильичъ кол. ас.; **Клейнманъ** Сергѣй Ивановичъ кол. рег.; **Передольскій** Александръ Васильевичъ губ. секр.; **Скворцовъ** Василій Константиновичъ

кол. рег.; Тимофеевъ Василій Петровичъ губ. секр.; экзекуторъ и архивариусъ Сергѣевъ Александръ Іосифовичъ тит. сов.; землемѣръ Шадринъ Станиславъ Павловичъ над. сов.; помощн. землемѣра Піотровскій Леонидъ Георгіевичъ н. ч.; инспекторъ сельск. хоз. Псковской губерніи Дидрикуль Эдуардъ Августовичъ над. сов.; чины по гидротехнической части: инженеръ-гидротехникъ Радзиковскій Иванъ Ксаверьевичъ кол. сов.; старшіе техники: Стецкевичъ Викентій Станиславовичъ надв. сов.; Чеботаревъ Петръ Павловичъ надв. сов.

Чины лѣсного управленія, проживающіе въ г. Псковѣ.

Старшій запасной лѣсничій, и. об. старш. лѣсн. ревизора, завѣдывающей Подборовскимъ лѣсничествомъ Поляковъ Иванъ Александровичъ кол. сов.; старшій запасной лѣсничій, и. об. старш. лѣсн. ревизора, завѣд. дѣлопроиз. Псков. лѣсоохр. комит. и Припсковскаго лѣсничества Соловьевичъ Михайлъ Владиміровичъ кол. сов.; лѣсничій I раз. Мысовскаго лѣсничества Лукашевичъ Казиміръ Федоровичъ кол. сов.; лѣсничій II раз. Изборскаго лѣсничества Формулевичъ Болеславъ Карловичъ над. сов.; лѣсные кондуктора лѣсничествъ: Припсковскаго Бѣловъ Василій; Изборскаго (вакансія); Подборовскаго Шмаковъ Петръ Андреевичъ; Мысовскаго Любимцевъ Николай Васильевичъ; прикоманд. къ Псковскому лѣсоохранит. комитету лѣсные кондуктора: Ефимовъ Павелъ Федосѣевичъ; Никитинъ Михайлъ.

Чины лѣсного управленія остальныхъ уѣздовъ губерніи помѣщены въ спискахъ должностныхъ лицъ подлежащихъ уѣздовъ.

Псковскій Губернскій Лѣсоохранит. Комитетъ.

[Великолущкая, д. Вознесенскаго монастыря].

Предсѣдатель — губернаторъ; члены: губернский предводитель дворянства; вице-губернаторъ, предсѣдатель Псковскаго окружнаго суда; предсѣдатель губернской зем-

ской управы; непремѣнный членъ губернскаго присутствія **Корсаковъ** Михаилъ Михайловичъ; старшій запасной лѣсничій **Поляковъ** Иванъ Александровичъ кол. сов.; (Великолущкая, д. Батова); членъ, завѣдывающій дѣлопроизв. старшій запасной лѣсничій **Соловьевичъ** Михаилъ Владиміровичъ кол. сов. (Великолущкая, д. Вознесенскаго монастыря); члены лѣсовладѣльцы: **Ивашенцовъ** Дмитрій Дмитріевичъ (им. Михеево, Великолущкаго уѣзда); **Барановъ** Николай Сергѣевичъ отст. д. ст. сов.; прикомандированные къ комитету лѣсные кондуктора: **Ефимовъ** Павелъ Федосѣевичъ н. ч. (Златоустовскій пер., д. Массонъ); **Никитинъ** Михаилъ Ивановичъ н. ч. (Петровская горка, д. Почебута)

Псковское Среднее Сельско-хозяйственное училище.

(Кресты, близъ г. Пскова.)

Директоръ князь **Шаховской** Яковъ Михайловичъ тит. сов. (зданіе училища); инспекторъ **Долгихъ** Іосифъ Васильевичъ н. ч. (зданіе училища); завѣдывающій хоз. **Кравченко** Павелъ Николаевичъ над. сов.; законоучитель **Таворскій** о. Алексій Александровичъ; преподаватели: математики **Рѣдько** Дмитрій Александровичъ н. ч.; химіи и физики **Чапкевичъ** Брониславъ Іосифовичъ н. ч.; русскаго языка и исторіи **Вѣхновскій** Леонидъ Алексѣевичъ н. ч.; растеніеводства **Коноваловъ** Иванъ Николаевичъ н. ч.; животноводства и географіи **Игнатьевъ** Михаилъ Игнатьевичъ н. ч.; черченія и рисованія **Боровскій** Василій Казиміровичъ н. ч.; учительница нѣмецкаго языка **Бушевичъ** Марія Федоровна; лаборантъ **Розенбергъ** Эрнстъ Эрнстовичъ н. ч.; надзиратели: **Култашевъ** Константинъ Александровичъ кол. сов.; **Горожанскій** Михаилъ Матвѣевичъ н. ч.; пом. преподавателя растеніеводства **Эзеркальнъ** Иванъ Яковлевичъ н. ч.; врачъ **Трояновскій** Карлъ Федоровичъ ст. сов.; письмоводитель и бухгалтеръ **Ивановъ** Николай Онуфріевичъ губ. сек.; фельдшеръ **Самойловъ** Сергѣй Федоровичъ; экономъ **Лау** Эдуардъ Ивановичъ; садовникъ **Мироновъ** Иванъ Васильевичъ; ключница **Лау** Ольга Николаевна; конторщикъ фермы **Бирюковъ** Александръ Петровичъ; староста фермы **Живоглодь** Сергѣй Васильевичъ; маслодѣль фермы **Мустъ**.

Быстрецовское низшее сельскохозяйственное училище имени Фанъ-деръ-Флита.

[с. Быстро-Никольское, Псковскаго уѣзда].

Управляющій Іекабсонъ Карль Михайловичъ над. сов.;
законоучитель Стехновскій Михаилъ Гавриловичъ свящ.;
преподаватели спеціальныхъ предметовъ: Бѣловъ Николай
Степановичъ н. ч.; Рутковскій Емельянъ Феликсовичъ н. ч.;
Озолинъ Василій Ивановичъ н. ч.; препод. общ. обр. предм.
Ратьковскій Петръ Алексѣевичъ н. ч.; воспитатель-надзи-
ратель Вещпуйсъ Федоръ Александровичъ н. ч.

М. Т. и П.

Губернское по фабричнымъ и горно-заводскимъ дѣламъ Присутствіе.

(Канц. Присутствія помѣщается при канцеляріи старшаго фабричнаго инспектора).

Свѣдѣнія о личномъ составѣ см. стр. 41.

Фабричная и горная инспекція Псковской губерніи.

Свѣдѣнія о личномъ составѣ см. стр. 42.

Псковскій Биржевой Комитетъ.

Свѣдѣнія о личномъ составѣ см. стр. 49.

7-ми классное Коммерческое Училище Товарищества Преподавателей.

(Петропавловская, д. Качева).

Директоръ Разлетовскій Василій Яковлевичъ над. сов. (Великолукская, д. Лоховой); законоучитель Колиберскій Николай Александровичъ свящ. (Георгиевская, д. Федотовой);

преподаватели: **Обштейнъ** Крестъ Юрьевичъ н. ч. (Успенская, д. Токаревича); **Островскій** Александръ Константиновичъ н. ч. (Успенская, соб. д.); **Обштейнъ** Фридрихъ Адатовичъ н. ч. (Постниковская, д. Смирнова); **Розенбергъ** Эрнстъ Эрнстовичъ н. ч. (Кресты, сельско-хозяйств. училище); преподавательницы: **Эйзеншмидтъ** Ханна Адольфовна (Гоголевская, д. Тихомирова); **Преловская** Антея Петровна (Фурштадская, д. Захарова).

М. Н. П.

Псковская Губернская Гимназія.

(Георгиевская, соб. домъ).

Директоръ **Готлибъ** Артуръ Генриховичъ ст. сов. (зданіе гимназіи); инспекторъ **Роцинъ** Павелъ Андреевичъ ст. сов. (зданіе гимназіи); законоучители: православл. исп. **Кюппаръ** Іоаннъ Кирилловичъ свящ. (Успенская, соб. д.); р.-католи. исп. **Петронисъ** Ромуальдъ Іосифовичъ ксендзъ (домъ при костелѣ); лютеранск. исп. **Лаппингъ** Карлъ Ивановичъ пасторъ (Пушкинская, д. Крахта); преподаватели: рус. яз. **Собакинъ-Фаддѣевъ** Александръ Онисимовичъ ст. сов. (онъ-же воспитатель) (Губернаторская, соб. д.); **Поповъ** Владиміръ Ивановичъ над. сов. (онъ-же воспитатель) (Успенская, д. Токаревича); латинскаго языка **Бекаревичъ** Григорій Ефимовичъ над. сов. (онъ-же воспитатель) (Успенская, д. Жанжарова); латин. и нѣмецк. яз. **Югансонъ** Карлъ Ивановичъ ст. сов. (Плосская, д. Гринсона); греческ. яз. и исторіи **Коржавинъ** Александръ Ивановичъ кол. ас. (онъ же воспитатель) (Успенская, д. Дергачевой); математики и физики **Турбинъ** Александръ Ивановичъ ст. сов. (Успенская, д. Токаревича); математики **Ляпуновъ** Дмитрій Михайловичъ ст. сов. (Губернаторская, д. Соболевой); исторіи и географіи **Овсовъ** Дмитрій Михайловичъ ст. сов. (Гоголевская, д. Робачевскаго); ариѳметики, природовѣд. и отечествовѣд. **Овчинниковъ** Михаилъ Ивановичъ кол. ас. (Покровская, д. Петрова); нѣмецк. языка **Луйгъ** Вильфридъ Адамовичъ ст. сов. (Успенская, д. Синицина); французск. языка: **Гутманъ** Рудольфъ Карловичъ ст. сов. (Губернаторская, д. Гельдта); **Блюмъ** Александра Степановна (Архангельская); законо-

вѣдѣнія **Ольшевскій** Витольдъ Павловичъ присяжн. повѣр. (Великолук., д. Гладкова); чистопис. и рисов. **Порфиридовъ** Алексѣй Михайловичъ кол. сов. (Покровская, д. Вериго и Лукашевичъ); учит. приг. класса **Петровъ** Антонъ Петровичъ н. ч. (Старо-Новгородская, д. Панковой); учитель музыки **Тульчѣвъ** Іосифъ Ивановичъ ст. сов. (Сергіевская, соб. д.); врачъ гимназіи **Трояновскій** Карлъ Федоровичъ ст. сов. (онъ-же преподаватель гигіены) (Нарвская, д. Теплова); фельдшеръ при пансіонѣ гимназіи **Грицевъ** Андрей Ивановичъ кол. рег. (зданіе гимназіи); помощники классныхъ наставниковъ: **Никитинъ** Иванъ Семеновичъ кол. ас. (онъ-же учитель пѣнія) (Выползова слобода, соб. д.); **Черниговскій** Алексѣй Васильевичъ кол. секр. (онъ-же учитель гимнастики) (Баторіевская, д. Зорина); **Михайловъ** Александръ Николаевичъ тит. сов. (онъ-же письмоводитель и бухгалтеръ) (зданіе гимназіи).

Родительскій комитетъ при Псковской губ. гимназіи.

Предсѣдатель комитета **Мельниковъ** Алексѣй Павловичъ ст. сов. (Губернаторская, д. Шенца); замѣститель **Успенскій** Александръ Павловичъ ст. сов. (уголь Сергіевской и Губернаторской, д. Гельдта, № 22); члены комитета: приг. кл.: **Пестриковъ** Василій Кирилловичъ (Завеличье, Рижское шоссе, соб. д.); **Севастьяновъ** Владиміръ Александровичъ (Никольская, д. Орловой); **Шильнева** Марія Яковлевна (Старо-Новгородская, д. Панковой № 13); I-а кл.: **Долоцкій** Николай Павловичъ тит. сов. (Продольная, с. д.); **Селезневъ** Иванъ Ивановичъ (Нарвская, соб. д.); **Тваровскій** Антонъ Антоновичъ (Великолукская, д. Кафельникова); I-б. кл. **Воробьевъ** Македонъ Александровичъ надв. сов. (Панова слоб., д. № 6); **Варагушинъ** Василій Игнатьевичъ кол. ас. (Новгородская, д. Дервина); **Заррина** Ольга Августовна (Гоголев., д. Лапина); III-а кл.: **Гей** Надежда Александровна (Великолукская, д. Пирожникова); **Михайловъ** Александръ Николаевичъ тит. сов. (зданіе мужской гимназіи); **Франіо** Михаилъ Михайловичъ кол. сов. (Великолукская, д. Боговскаго); III-б кл.: **Колиберскій** Николай Александровичъ свящ. (Георгіевская, д. Федосовой); **Лукашевичъ** Казимиръ Федоровичъ кол. сов. (Георгіевская, соб. д.); **Околовичъ** Александръ Петровичъ (Великолукская, д. Епифанова); IV-а кл. **Колосовъ** Илья Андреевичъ над. сов. (Запсковье, у Богоявл. церкви, д. Дрыгиной); **Овсовъ** Дмитрій Михай-

ловичъ ст. сов. (Гоголевская, д. Робачевскаго); IV-б кл.: **Отрошкевичъ** Алексѣй Гордѣевичъ (Петропавловская, д. Федорова); **Рабиновичъ** Владиміръ Александровичъ капитанъ (канц. 96-го пѣх. Омскаго п.); V-а кл.: **Куняевъ** Трофимъ Аверьяновичъ кол. ас. (штабы Иркутскаго пол.); **Стехновскій** Иванъ Ивановичъ над. сов. (у Дмитріевскаго кладбища, соб. д., № 72); **Фаддѣевъ** Александръ Онисимовичъ ст. с. (Губернаторская, с. д.); VI кл. **Дельвина** Альвина Ивановна (Образская, д. № 2); **Лепорскій** Александръ Иоанновичъ протоіерей (зданіе духовной семинаріи); **Петровъ** Василій Петровичъ кол. секр. (зданіе реального училища), VII-а кл.: **Тимоховичъ** Марія Ивановна (Архангельская, д. Батова); **Трофимова** Вѣра Дмитріевна (Шаганкинъ пер., д. Черехинскаго); **Яворскій** Степанъ Ивановичъ (Застѣнная, д. Бабунова № 27); VII-б кл.: **Гитцъ** Иванъ Ивановичъ ст. с. (Запсковье, Троицкая аптека); **Кацнельсонъ** Савелій Моисеевичъ (Сергіевская, д. быв. Гессе); **Нечаевъ** Александръ Георгіевичъ тит. сов. (казармы Иркутскаго пол.); VIII кл.: **Беллавинъ** Василій Иоанновичъ священ. (зданіе кадетскаго корпуса); **Лихардова** Валерія Александровна (Успенская, д. № 23); **Рощина** Людмила Маркіановна (зданіе муж. гимназій).

Сергіевское Реальное Училище.

(Кохановскій бульваръ, соб. д.)

Директоръ **Абисовъ** Викторъ Николаевичъ стат. сов. (зданіе училища); и. об. инспектора **Помяловскій** Михаилъ Ивановичъ стат. сов. (зданіе училища); законоучители: православнаго исповѣданія **Сырохновъ** Василій Петровичъ свящ. (зданіе училища); римско-кат. исповѣданія **Петронисъ** Ромуальдъ Іосифовичъ ксендзъ (кв. при костелѣ); лютеранскаго испов. **Лаппингъ** Карлъ Ивановичъ пасторъ (Пушкинская, д. Крахта, № 17); преподаватели: русскаго языка **Новиковъ** Николай Александровичъ сост. въ VIII кл. (Гоголевская, д. Тихомирова); исторіи и географіи **Гусевъ** Сергѣй Григорьевичъ сост. въ VIII кл. (Пушкинская, д. Боговскаго, кв. № 4); франц. языка **Блюмъ** Викторъ Андреевичъ ст. сов. (Архангельская, д. Дельвина); **Блюмъ** Александра Степановна (Архангельская, д. Дельвина); нѣмецкаго языка: **Гутманъ** Петръ Петровичъ стат. сов. (зданіе училища); **Каулинъ** Янъ Яновичъ ст. сов. (Губернаторская, д. Шульгина, кв. № 1); математики **Пирожковъ** Александръ Васильевичъ над. сов. (Великолукская, д. Су-

тоцкаго, кв. Яхонтовой); физики и матем. **Марковскій** Георгій Александровичъ сост. въ VIII к. (Гоголевская, д. Давыдова, кв. Захарченко); естествовѣд. и географіи **Конаконтинъ** Леонидъ Васильевичъ сост. въ VIII кл. (зданіе реального училища); законовѣдѣнія **Ольшевскій** Витольдъ Павловичъ присяжный пов. (Великолущкая, д. Гладкова); рисованія **Кореневъ** Петръ Максимовичъ кол. сов. (Паганкинъ пер., д. Черехинскаго); учитель гимнастики **Подчекаевъ** Владиміръ Алексѣевичъ подполк. (кадетскій корп., офицерскій флигель, кв. 32); учитель пѣнія **Чубаревъ** Сергѣй Ивановичъ (Успенская, д. Окуневыхъ, Министерское училище); учитель музыки **Тульчѣвъ** Іосифъ Ивановичъ стат. сов. (Сергіевская, соб. д.); пом. кл. наставн. **Знаменскій** Иванъ Ивановичъ над. сов. (у Петровскихъ воротъ, д. Базунова № 26); **Петровъ** Василій Петровичъ сост. въ X кл. (зданіе реального училища); **Колосовъ** Илья Андреевичъ кол. ас. (Печерское подворье, д. Ивановой); врачъ **Бѣляевъ** Александръ Васильевичъ тайн. сов. (Архангельская, д. Батова); зубной врачъ **Галацерь** Абрамъ Наумовичъ (Сергіевская, д. Гессе); письмоводитель **Миновскій** Михаилъ Ивановичъ над. сов. (Запсковье, Постникова, д. № 13).

Родительскій комитетъ Сергіевскаго реального училища.

Предсѣдатель **Непенинъ** Леонидъ Павловичъ (Успенская, д. Окуневыхъ); товарищъ предсѣдателя **Дементьевъ** Александръ Елевѣеріевичъ (Ново-Александровская сл., д. Иванова); члены: I класса: **Граудумъ** Отто Ивановичъ (Казанская, соб. д.); **Дементьева** Любовь Дмитриевна (Ново-Александровская сл., д. Иванова); **Непенинъ** Леонидъ Павловичъ; II клас.: **Качергинскій** Аркадій Григорьевичъ (Великолущкая, д. Ивановскаго); **Исаевъ** Дмитрій Васильевичъ (Новгородская, д. Калашникова); **Чижевскій** Петръ Антоновичъ (ст. Псковъ I вокзалъ); III кл. пар. отд.: **Богдановъ** Аркадій Александровичъ (Помяткина сл., д. Везе); **Ендржевская** Екатерина Фаддѣевна (Панова сл., соб. д.); **Панкова** Ольга Яковлевна (Старо-Новгородская, соб. д.); III осн. кл.: **Домановскій** Семень Андреевичъ (Застѣнная, д. Герста); **Петровъ** Василій Петровичъ (зданіе реалн. учил.); **Цехновицерь** Анна Аароновна (Сергіевская, д. Зоргенфрей); IV клас.: **Сымановичъ** Георгій Андреевичъ (вокзалъ кв. № 3); **Челищевъ** Сергѣй Глѣбовичъ (Рыбный пер., д. Селезнева, кв. № 3); **Щавинскій** Антонъ Семеновичъ (ст. Псковъ I д. № 5, кв. 3)

V клас.: **Ивановъ** Петръ Ивановичъ (Старо-Новгородская, д. Чухнова); **Скрыловъ** Александръ Семеновичъ (Никольская, д. Шевтанова); **Чубаревъ** Сергѣй Ивановичъ (Успенская, д. Окуневыхъ); VI клас.: **Кислякова** Каролина Яковлевна (Георгиевская, д. Околовичъ); **Формулевичъ** Людвика-Александра Викентьевна (Успенская, д. Синицына); **Эвальдъ** Анна Георгиевна (Новгородская, д. Гусарова); VII клас.: **Граудумъ** Марія Антоновна (Казанская, соб. д.); **Кудрявцева** Анна Васильевна (Успенская, д. Токаревича); **Тихвинская** Марія Петровна (Гоголевская, д. Дервина).

Учительскій Институтъ.

[Завеличье, Набержн. д. Рушанова № 13].

Директоръ **Чихачевъ** Арсеній Яковлевичъ дѣйст. ст. сов. (Завеличье, институтъ); законоучитель института **Амвросій** архимандритъ (Мирожскій монастырь); преподаватели: **Петровъ** Николай Александровичъ надв. сов. (Запсковье, у Троицк. моста, д. Сафьянщикова); **Покровскій** Сергѣй Сергѣевичъ над. сов. (Полонище, Георгиевская, д. Федосовой); **Лавровъ** Сергѣй Ивановичъ н. ч. (Губернаторск., д. Капгеръ); **Рехенмахеръ** Сергѣй Оттоновичъ н. ч. (Губернаторская, д. Шенца); учителя: рисованія **Долговъ** Михаилъ Агapieвичъ н. ч. (Завеличье, Рижская, д. Лузина); пѣнія **Гривскій** Михаилъ Федоровичъ губ. сек. (уг. Покровской и Гоголевской, д. Дервина); гимнастики **Егоровъ** Константинъ Семеновичъ кап. (кадет. кор., кв. № 23); врачъ **Жданко** Аркадій Ивановичъ надв. сов. (Губернаторская, д. Салонникова).

Городское при Институтѣ училище.

Законоучитель гор. учил. **Иеропольскій** Александръ Семеновичъ прот. (Великолуцкая, д. Никольской церкви); учителя: **Ивановъ** Владиміръ Ивановичъ н. ч. (Завеличье, Набережная, д. № 7); **Семеновъ** Николай Семеновичъ н. ч. (Запсковье, Ильинская, д. Крылова).

Маріинская Женская Гимназія.

(Гоголевская, домъ Уѣзднаго Земства).

Начальница **Тубенталь** Софія Петровна вдова ст. сов. (Гоголевская, домъ Уѣзднаго Земства); законоучители: православнаго исповѣданія **Баженовъ** Сергій Александровичъ свящ. (у Смоленскаго спуска, домъ Боброва);

р.-католич. исповѣд. **Петронисъ** Ромуальдъ Іосифовичъ ксендзъ (Златоустовскій пер., д. р.-католич. церкви); ев.-лютер. испов. **Горнбергъ** Гаральдъ Константиновичъ пасторъ (Губернаторская, д. лютер. церкви); преподаватели и преподавательницы: русск. языка **Каракулинъ** Палладій Валентиновичъ ст. сов. (Верхне-берегов. д. Апашикова); **Стопневичъ** Марія Ивановна (Петропавловская, д. Нѣмцева); математики **Крыловъ** Николай Ивановичъ ст. сов. (Образская, д. Яшпонъ); **Царда** Людмила Игнатьевна (Кадетскій пер., д. Кретъ); ариѳмет. **Арбузова** Ольга Елеазаровна (Гоголевская, д. Мальма); франц. яз.: **Эвардъ** Фридрихъ Фридриховичъ ст. сов. (Гоголевская, д. Давыдова); **Жиглевичъ** Лидія Ивановна (Зансковье, Нарвская, соб. д.); **Розанова** Вѣра Тимофеевна (уг. Губернаторск. и Новгородск. соб. д.); нѣмецк. яз. **Луйгъ** Елизавета Вильфридовна (Успенская, д. Сеницына); латин. яз. **Югансонъ** Карлъ Ивановичъ ст. сов. (Шосская, д. Гринсона); исторіи и географіи **Галлеръ** Августъ Карловичъ ст. сов. (Успенская, д. Кюппаръ); географіи **Дѣдинова** Надежда Ивановна (Застѣнная, д. Кретъ); педагогики **Лавровъ** Иванъ Ивановичъ ст. сов. (Выползова слобода д. Бадунова); ест. исторіи **Тихвинская** Марія Петровна (она-же врачъ) (Гоголевская, д. Дервина); учительница приготов. кл. **Элерцъ** Анна Гавриловна (Сергіевская, д. Гермейера); учитель пѣнія **Никитинъ** Иванъ Семеновичъ тит. сов. (Выползова слобода соб. д.); преподавательница руководѣлія **Дикушкина** Варвара Ивановна (Верхне-Петропавловская, д. Бобовкина); надзирательницы: **Вишнякова** Олимпіада Клементьевна (Новгородская, д. Стуколкиной № 25); **Иванова** Марія Ивановна (Никольскій пер., соб. д.); **Кретъ** Татіана Петровна (Кадетскій пер., соб. д.); **Куммисонъ** Ольга Густавовна (за Петровскими вор., д. Гилля); **Овсянникова** Анна Павловна (у Богоявленской церкви, д. Кузьмина); **Столбушинская** Варвара Васильевна (Пушкинская, соб. д.); **Таннеръ** Юлія Августовна (Пушкинская, д. Боговскаго № 8).

Частная женская гимназія Александровой.

(Гоголевская, д. наслѣд. Николаевой).

Предсѣдатель попечител. совѣта **Исполлатовъ** Иванъ Николаевичъ д. ст. сов. (Великолущкая, соб. д.); предсѣд. педагог. сов. **Введенскій** Александръ Евгеніевичъ ст. сов. (зданіе учит. семинаріи); начальница **Сафонова** Марія Ивановна (зданіе гимназіи); законоучители: православ. испов.

Ляпустинъ о Александръ Сергіевичъ свящ. (д. Успенской церкви); **Закураевъ** о. Михайль Петровичъ свящ. (Верхне-Петропавловская, д. Апашикова); лютеранскаго исповѣд. **Лаппингъ** Карль Ивановичъ пасторъ (Пушкинская, д. № 17); римско-катол. исповѣд. **Петронисъ** Ромуальдь Іосифовичъ ксендзъ (домъ костела); преподаватели и преподавательницы: рус. яз. и исторіи **Панфилова** Вѣра Петровна (Сергіевская, д. Логинова); рус. яз. и географіи **Берзина** Арвида Эрнесовна (Губернаторская, д. Шульгиной); математики **Царда** Людмила Игнатъевна (Застѣнная, д. Креть); ариѳм. **Зоргенфрей** Гедвига Адольфовна (Сергіевская, стар. аптека); физики **Друзинъ** Павелъ Валеріановичъ над. сов. (Іоакимо-Аннин., д. Токаревича); естеств. ист. и географіи **Дѣдинова** Надежда Ивановна (Застѣнная, д. Креть); матем. **Лавровъ** Сергѣй Ивановичъ (Губернаторская, д. № 8); метод. ар. **Васильевъ** Аркадій Ивановичъ (Успенская, д. Яхонтовой); метод. рус. яз. **Гоняевъ** Александръ Михайловичъ кол. сов. (зданіе 1-го город. училища); педагогики **Лавровъ** Иванъ Ивановичъ ст. сов. (Выползова, Берегов. д. Базунова); франц. яз. **Кальверъ** Эмма Федоровна (Губернаторская, д. Шульгиной); нѣмец. яз. **Вальднеръ** Луиза Александровна (Выползова Берегов., д. № 3); приг. клас. **Корзино** Вѣра Тимофеевна (Гоголевская, д. Апсеитовой); рус. яз. **Поповъ** Владиміръ Ивановичъ над. сов. (Успенская, д. Токаревича); рисованія: **Кореневъ** Петръ Максимовичъ над. сов. (Костельная, д. Черехинскаго); **Порфиридовъ** Алексѣй Михайловичъ кол. сов. (Георгіевская, д. Вериги); руководѣлія **Штюрмеръ** Анжелика Карловна (Казанская, д. Дерюгиной); гигиены **Тихвинская** Марія Петровна (Гоголевская, д. Дервина); пѣнія **Тулчѣвъ** Іосифъ Ивановичъ ст. сов. (Сергіевская, соб. д.); танцевъ **Усачевъ** Александръ Кузьмичъ (зданіе кадет. корпуса); клас. наст.: **Лонина** Марія Николаевна (Сѣнная пл., д. Левлевой); **Зайцева** Юлія Николаевна (она-же учит. чистоп.) (Сѣнная пл. д. Левлевой); **Задѣленова** Антонина Васильевна (Успен., д. Златинскаго).

Родительскій комитетъ при женской частной гимназіи г-жи Л. А. Александровой.

Предсѣдатель **фонъ-Вилькенъ** Александръ Егоровичъ ст. сов. (Гоголевская, д. Тихомировой); замѣст. предсѣд. **Ясенскій** Василій Николаевичъ губ. секр. (уг. Новгород. и Гоголевской, д. Ричьевскаго); члены: **Закржевскій** Иванъ

Викентьевичъ капитанъ (Завеличье, Омскій полкъ); Майеръ Вильгельмъ Вильгельмовичъ кол. ас. (Запсковье, Образская, д. Пестовскаго); баронеса-Медемъ Татьяна Ивановна (Сергіевская, соб. д.); Пѣшина Екатерина Александровна (Рижскій вокзалъ); Карузина Александра Васильевна (Новгородская 45); Околовичъ Александръ Петровичъ (Георгіевская, соб. д. № 19); Тимоховичъ Марія Ивановна (Архангельская, д. Батова); Кривоборскій Александръ Петровичъ (Завеличье, контора Ораніенбаумскаго товарищ. лѣсопил. заводовъ); Низовскій о. Іоаннъ свящ. (д. Вознесенскаго монастыря); Николаевъ Иванъ Николаевичъ (Бутырки, соб. д.); Афанасьевъ Николай Афанасьевичъ (Бутырки, соб. д.); Квѣситъ Петръ Ивановичъ над. сов. (Запсковье, Богоявленская площадь, д. 11); Боуфаль Брониславъ Николаевичъ кол. ас. (Застѣнная, д. фонъ-Кеке); Юкумъ Гаральдъ Карловичъ ст. сов. (Плосская, д. Гринсона, к. 1); Юшкевичъ Петръ Іосифовичъ кол. асс. (Успенская, д. Златинскаго); Лялина Анна Александровна (Успенская, д. Яхонтова).

Частная женская гимназія г-жи Агаповой.

[Сергіевская, ул., д. Герасимова].

Начальница гимназіи Агапова Марія Ивановна жена ст. сов. (Великол., соб. д.); законоуч.: правос. ис. Цвѣтаевъ о. Георгій Василіевичъ протоіер. (Завеличье, соб. д.); Беллавинъ о. Василій свящ. (Кадет. кор.); Коведяевъ діаконь; р.-католич. испов. Петронисъ Ромуальдъ Осиповичъ ксендзъ (напр. костела); еванг.-лютер. Лаппингъ К. И. пасторъ (Пушкинская, д. Нѣмцевой); преподаватели и преподавательницы: русск. яз. Копаневичъ Иванъ Константиновичъ (Гоголевская); геогр. Ширгиновъ Илья Михайловичъ надв. сов. (Успенская, II-е гор. учил.); ариѳмет.: Николаевъ Александръ Николаевичъ (Пушкинская, д. Столбушинской); Кудрявцевъ Николай Васильевичъ (Успенская, д. Онисимова); Шурадѣ Аделина Федоровна (она-же классная дама) (Архангельская, д. Дельвина); мет. ариѳмет. Мещерскій Алексѣй Михайловичъ кап. (Губернаторская, д. Шульгина; геометр. и алгебры Агапова Марія Ивановна; географіи Харинскій Михаилъ Михайловичъ д. ст. сов. (Запсковье, д. Егорова); исторіи: Каракулина Вѣра Палладіевна (Верхне-Петропавловская, д. Апащикова); Покровскій Сергѣй Сергѣевичъ (Георгіевская, д. Федосова); ест. исторіи: Бартеневъ Авениръ Павловичъ (Нов-

городская); **Бриллиантовъ** Левъ Ивановичъ кол. сов. (I-е гор. учил., д. Нѣмцева); нѣмецк. яз. **Шурадэ** Берта Федоровна (Архангельская, д. Дельвина); франц. яз. **Жиглевичъ** Лидія Ивановна (Запсковье, соб. д.); **Гей** Надежда Александровна (Великолущкая, д. Пирожникова); физики **Друзинъ** Павелъ Аверьяновичъ (Успенская, д. Токаревича); педагогики **Рысенковъ** Алексѣй Саввичъ; метод. русск. яз. **Гоняевъ** Алексѣй Михайловичъ надв. сов. (I-е гор. уч. д. Нѣмцевой); рисован. **Жданко** Анна Филипповна (Губернаторская, д. Солонникова); руководѣл. **Штюрмеръ** Анжелика Карловна (Казанская, д. Дерюгина), пѣнія **Гривскій** Михаилъ Федоровичъ (Великолущкая, д. Жанжарова); космограф. **Гущинъ** Василій Федоровичъ кап. (Губернаторская, д. Хитрова); гигиены **Маркиръ** Аркадій Федоровичъ докт. (Сергіевская, д. Лохова); чистопис. **Семизорова** Анна Владиміровна (она-же классная дама) (Успенская, д. Жанжарова); учит. приг. кл. **Шурадэ** Эммелина Федоровна (Архангельская, д. Дельвина); уч. танцевъ **Усачевъ** Александръ Кузьмичъ (Кадетскій Корпусъ); классныя дамы: **Назимова** Софія Андреевна (Сергіевская, д. Макарова); **Лейкардтъ** Алиса Мартыновна (Застѣнная, д. Клявинъ).

Родительскій комитетъ при Псковской женской гимназіи г-жи Агаповой.

Предсѣдатель **Мессингъ** Веніаминъ Ивановичъ инженеръ-технологъ над. сов. (Великолущкая, д. Агапова); замѣститель предсѣдателя **Непенинъ** Леонидъ Павловичъ инженеръ-технологъ; члены: **Милевскій** Карлъ Генриховичъ (Завеличье, Рижское шоссе, д. Абрамова); **Костылевъ** Константинъ Григорьевичъ (Завеличье, Мироносицкая, с. д.); **Зенкевичъ** Константинъ Антоновичъ (Запсковье, соб. д.); **Галацеръ** Мирра Яковлевна (Сергіевская, д. быв. Гессе); **Цехновицеръ** Анна Аароновна (Сергіевская, д. Зоргенфрей); **Подчекаева** Ирма Артуровна (кадетскій корпусъ); **Яковлевъ** Аркадій Никитичъ (Новгородская, д. Сафьянщикова); **Волковъ** Михаилъ Ильичъ (Завеличье, Рижское шоссе, с. д.); **Малевская** Анна Ивановна (Великолущкая, д. Госуд. Банка); **Бертингъ** Александръ Александровичъ (Гоголевская, д. Лапина); **Семизорова** Анна Владиміровна (Успенская, д. Жанжарова); **Гитцъ** Иванъ Ивановичъ (Запсковье, соб. д.); **Семякинъ** Андрей Петровичъ (Успенская, соб. д.); **Шкапская** Татьяна Петровна (Завеличье, Лагерная); **Тимоновъ** Иванъ Петровичъ (Гоголевская, соб. д.) **Скрыловъ** Александръ Се-

меновичъ (Никольская, д. Шевтановой); Поляковъ Василій Михайловичъ (Петровскій пос., Варваринскій пер., д. Бочкарева); Красова Екатерина Николаевна (Верхне-Петропавловская, соб. д.); Раппопортъ Марія Яковлевна (Архангельская, д. Чернова); Николаева Анна Дмитриевна (Завеличье, Пароменская, д. Алексѣева); Беллавинъ о. Василій Іоанновичъ (кадет. корп.); фонъ-Зигель Сергѣй Аполлоновичъ (Георгіевская, д. Зориной); Заzubовичъ Михаилъ Ѳомичъ (Завеличье, Ивановская, д. Федорова); Гей Надежда Александровна (Великолущкая, д. Пирожникова); Бочаровъ Евгеній Алексѣевичъ (Запсковье, Образская, д. Теплова); Поляковъ Иванъ Александровичъ (Великолущкая, д. Батова); Шороховъ Константинъ Дмитриевичъ (Губернаторская, д. Мануйлова); Шолпо Евгенія Федоровна (Завеличье, Набережная, соб. д.); Агалова Елена Павловна (Плоская, соб. д.); Граудумъ Эрнестъ Ивановичъ (Завеличье, Рижская, д. Бломериуса); Дебоа Анна Ивановна (кадетскій корпусъ).

Учительская Семинарія.

(Георгіевская, казенное зданіе).

Директоръ **Введенскій** Александръ Евгеньевичъ стат. сов. (Учительская Семинарія); законоучитель **Юпашевскій** Александръ Васильевичъ свящ. (Успенская, д. Писаревой); наставники: русскаго языка и словесности **Малышевъ** Иванъ Васильевичъ кол. сов. (Великолущкая, д. Вознесенскаго монастыря); естествовѣдѣнія **Друзинъ** Павелъ Валеріановичъ над. сов. (Іоакимо-Аннинскій пер., д. Токаревича); исторіи и географіи **Дмитревскій** Сергѣй Васильевичъ над. сов. (Успенская, д. Кюппаръ); математики **Васильевъ** Аркадій Ивановичъ н. ч. (Успенская, д. Яхонтова); пѣнія **Гривскій** Михаилъ Федоровичъ губ. сек. (уголь Новгородской и Гоголевской, д. Дервина); начальнаго учил. **Тепляковъ** Алексѣй Михайловичъ пот. поч. гр. (учительская Семинарія); ручного труда и начальнаго училища **Суетовъ** Алексѣй Алексѣевичъ (уголь Гоголевской и Михайловской, д. Лапина); наставники по найму: законоучитель лютеранскаго исповѣданія **Лаппингъ** Карлъ Ивановичъ пасторъ (Пушкинская, д. Крахта); рисованія **Порфиридовъ** Алексѣй Михайловичъ кол. сов. (Георгіевская, д. Вериго); музыки **Гайки** Вильгельмъ Карловичъ (Гоголевская, д. лютеранской школы); садоводства **Стехновскій** Василій Ива-

новичъ губ. сек. (Гоголевская, д. Плавскаго); пчеловод. Гусевъ Василій Михайловичъ (Петровскія ворота, д. Пузанова); врачъ Трояновскій Карлъ Федоровичъ стат. сов. (Нарвская, д. Теплова).

Псковскій Губернскій Училищный Совѣтъ.

(Канц. Власьевская, зданіе 1-го Город. училища).

Предсѣдатель совѣта—губернскій предводитель дворянства Лавриновскій Николай Павловичъ, гофм. Высочайшаго Двора (Спасская, соб. д.); члены: директоръ народныхъ училищъ Красовъ Иванъ Андреевичъ дѣйст. ст. сов. (Верхне-Петропавловская, соб. д.); директоръ Псковской учит. семинаріи Введенскій Александръ Евгеньевичъ стат. сов. (д. учит. семинаріи); отъ губ. земства: предсѣдатель губ. земской управы Зубчаниновъ Сергѣй Ивановичъ поручикъ запаса гвар. (Новгородская, д. Гусарова); Ткачевъ Андрей Никитичъ прис. пов. (С.-Петербургъ); непремѣнный членъ губ. по земск. и город. дѣламъ присутствія Соколовскій Илья Александровичъ дѣйст. ст. сов. (Успенская, д. Александрова); епархіальный наблюдатель церковныхъ школъ Геропольскій Александръ Сумеоновичъ прот. (Великолукская, д. Никольской церкви).

Псковскій Уѣздный Училищный Совѣтъ.

(Канц. Новгородская, д. № 28 Кукиныхъ).

Предсѣдатель Лавриновскій Николай Николаевичъ, камеръ-юнкеръ Высоч. Двора (Спасская, соб. д.); членъ совѣта, завѣд. дѣлопроизвод. Чудиновъ Федоръ Федоровичъ ст. сов. (Новгородская, д. № 28); непремѣн. членъ совѣта Назимовъ Владиміръ Владиміровичъ от. гвар. пор. (Сергіевская, д. Гельдта); члены: Гоняевъ Александръ Михайловичъ над. сов. (Сергіевская); Крейтеръ Леонидъ Богдановичъ канд. правъ (Успенская, д. Жанжарова); Петерсенъ Вильгельмъ Гуговичъ н. ч. (с. Паниковичи, Псков. уѣз.); Маршалкъ Фридрихъ Петровичъ губ. сек. (Новгородская); Востоковъ Владиміръ Иоанновичъ свящ. (Выползова слоб., соб. д.); члены по должности: директоръ Псков. учител. семинаріи; земскіе начальники Псковскаго уѣзда и земскіе врачи.

Дирекція Народныхъ Училищъ.

(Зданіе Псковскаго 1-го городского училища).

Директоръ народныхъ училищъ Псковской губерніи **Красовъ Иванъ Андреевичъ** д. ст. сов. (Верхне-Петропавловская, соб. д.); инспектора народ. училищъ: 1-го района **Чудиновъ Федоръ Федоровичъ** ст. сов. (уг. Новгород. и Гоголевской, д. Кукина); 3-го района **Никольскій Гавріилъ Ивановичъ** н. ч. (Губернаторская, д. свящ. Березскаго); 5-го района **Бибиковъ Николай Ивановичъ** ст. сов. (Пушкинская, соб. д.); дѣлопроизводитель при дирекціи **Романовъ Адрианъ Михайловичъ** н. ч. (Выползова слоб., соб. д.).

Инспектора народныхъ училищъ прочихъ районовъ губерніи показаны въ спискахъ должностныхъ лицъ подлежащихъ уѣздовъ.

Начальныя училища, состоящія въ вѣдѣніи Дирекціи народныхъ училищъ.

Въ гор. Псковѣ.

1 городское 4-хъ клас. училище.

(Сергіевская, д. № 2).

Почетный смотритель **Батовъ Петръ Діонисіевичъ** пот. поч. гражд. (Завеличье, соб. д.); инспекторъ училища **Гоняевъ Александръ Михайловичъ** надв. сов. (Сергіевская, зданіе училища); законоучитель, **Чернозерскій о. Василій Іоанновичъ** свящ. (д. каедр. собора); учителя: **Бриллиантовъ Левъ Ивановичъ** кол. сов. (Сергіевская, зданіе училища); **Шиллеръ Павелъ Александровичъ** надв. сов. (Запсковье, Нарвская, д. Вревскаго); **Антоновъ Николай Антоновичъ** н. ч. (Пушкинская, д. Боговскаго); врачъ **Бродскій Илья Александровичъ** кол. ас. (Пушкинская, д. Шпинка).

II городское 4-хъ клас. училище.

(Успенская, д. Токаревича).

Учитель-инспекторъ **Ширгиновъ** Илья Михайловичъ над. сов. (квартира при училищѣ); законручитель **Юпашевскій** о. Алексій Яковлевичъ свящ. (каѳедр. соборъ); учителя: **Кудрявцевъ** Николай Васильевичъ н. ч. (Успенская, д. Онисимова); **Игнатьевъ** Николай Дмитриевичъ н. ч. (Успенская, д. Токаревича); исп. об. учителя **Зубова** Евгенія Николаевна (Успенская, д. Онисимова); учит. рисов. и черч. **Долговъ** Михаилъ Агаповичъ н. ч. (Завеличье, Продольная, д. Лузина); учит. нѣмнѣя **Бѣлявскій** Иванъ Александровичъ псаломщикъ (каѳедр. соборъ); врачъ **Кацнельсонъ** Шебшель Моисеевичъ тит. сов. (Сергѣевская, д. б. Гессе).

Ольгинская женская прогимназія.

(уголъ Новгород. и Казанской, д. Граудумъ).

Попечительница **Агапова** Марія Ивановна (Великолукская, соб. д.); предсѣд. попеч. сов. **Агаповъ** Алексѣй Алексѣевичъ ст. сов. (Великолукская, соб. д.); предсѣд. педаг. сов. **Чудиновъ** Федоръ Федоровичъ ст. сов. (Новгородская, д. Кукина); начальница **де-Барани** Аріадна Николаевна (Казанская, прогимназія); законоучитель **Стяговъ** о. Гавріилъ Гавріиловичъ свящ. (Губернаторская, д. свящ. Березскаго); учительницы: русск. яз., ариѳмет. и рисов. **Жданко** Александра Ивановна (Запсковье, соб. д.); исторіи, ест. исторіи и русск. яз. **Геропольская** Марія Дмитриевна (Гоголевская, соб. д.); ариѳмет., геометр., географ. **Колибрина** Анна Александровна (Успенская, д. Токаревича); франц. яз. **Жиглевичъ** Анна Ильинична (Запсковье, соб. д.); нѣмецк. яз. **Раковская** Доротея Леопольдовна (Гоголевская, д. Порохина); учит. чистоп. и класная надзирательница **Георгизонъ** Анна Ѡаддѣевна (Петровскій пос., д. Афанасьева); руковод. **Смоляхина** Елизавета Ивановна (Гоголевская, д. Геропольской).

Женская прогимназія при лютеранской церкви св. Іакова.

(Губернаторская, церков. домъ).

Завѣдующій прогимназіей Іогансонъ Карлъ Ивановичъ ст. сов. (Плосская, д. Гринсона); законоучители: правосл. испов. Юпашевскій Александръ Василіевичъ свящ. (Успенская № 23); лютеранск. испов. Горнбергъ Гаральдъ Константиновичъ пасторъ (Губернаторская, церков. д.); учительницы: Вельцъ Алида Александровна (Губернаторская, д. Гельдта); Меньщикова Марія Александровна (Присутственные мѣста); Ширеръ Валерія Адольфовна (Пушкинская, д. Пошивалова); Христіани Маргарита Вильгельмовна (Губернаторская, д. Гельдта); Игнатовичъ Елена Витольдовна (Петропавловская, № 3); Мейеръ Ядвига Генриховна (Нарвская, д. Мейера); Тихвинская Марія Петровна.

Торговая школа.

(Петропавловская, д. Качева).

Инспекторъ Обштейнъ Кристъ Юрьевичъ н. ч. (Успенская, д. Токаревича); законоучитель Колиберскій Николай Александровичъ свящ. (Георгиевская, д. Федотовой); преподаватели и преподавательницы: Разлетовскій Василій Яковлевичъ надв. сов. (Великолуцкая, д. Лоховой); Обштейнъ Фридрихъ Адамовичъ н. ч. (Постниковская, д. Смирнова); Ланковскій Андрей Гиртовичъ н. ч. (Новгородская, д. Шеповалова); Розенбергъ Эрнстъ Эрнстовичъ (Кресты, Сельско-хозяйств. учил.); Эйзеншмидтъ Ханна Адольфовна (Гоголевская, д. Тихомирова); Преловская Антея Петровна (Форштадтская, д. Захарова).

Эстонское лютеранское III классное частное училище.

(Гоголевская, 8).

Старшина училища Густавусъ Томасъ Гансовичъ (Кохановскій бульв., соб. д.); учитель Тедеръ Яковъ Густавовичъ (Гоголевская, № 8); учит. Пексъ Сальме Ивановна (Верхне-Петропавловская, № 22).

Двухклассное училище при станціи Псковъ Сѣверо-Западныхъ жел. дор.

(Петербургское шоссе, д. № 67).

Попечитель училища фонъ-Ремеръ Вячеславъ Ивановичъ над. сов. (ст. Псковъ I казен. кварт.); завѣдыв. училищемъ Кудрявцевъ Иванъ Игнатьевичъ поч. гр. (онъ-же учитель) (при учил., д. № 67, при ст. Псковъ I); законоучители: правосл. испов. Стяговъ Гавріиль Гавріиловичъ свящ. (Губернаторская, д. Березскаго); римско-кат. испов. Петронисъ Ромуальдъ Іосифовичъ ксендзъ (Златоустовскій пер., д. рим.-кат. костела); учителя и учительницы: Артемьевъ Ефимъ Артемьевичъ (Петербург. шоссе, д. Раага); Широковъ Александръ Деметьевичъ (у Петровскихъ вор., д. Гилля); Кудрявцева Марія Игнатьевна (при учил., д. № 67); Максимова Елизавета Еврафовна (Петровск. горка, д. Гузыниной); Корейшо Клавдія Александровна; руководѣлія Образцова Марія Петровна (Петербург. шоссе, д. Рудковскаго); пѣнія Стяговъ Николай Гавріиловичъ свящ. (д. кафедр. соб).

Министерское 1-е приходское мужское училище.

(Успенская, д. Окуневой).

Почетный блюститель Реймеръ Владиміръ Андреевичъ н. ч.; законоучит. Востоковъ Василій Васиіевичъ свящ. (Губернаторская, д. единовѣрческой церкви); учитель, завѣдующій училищемъ Чубаревъ Сергѣй Ивановичъ н. ч. (училище); Стехновскій Василій Ивановичъ кол. рег. (Гоголевская).

Министерское 2-е приходское мужское училище.

(Губернаторская, д. Боброва-Александрова).

Законоучитель Королевъ Алексій Петровичъ священ.; учит., завѣд. училищемъ Никитинъ Федоръ Никитичъ н. ч. (училище); учит. Никитина Анна Степановна (училище).

Министерское 1-е приходское женское училище.

(Рижское шоссе).

Законоучитель Горожанскій Іоаннъ Василіевичъ свящ. (Псковъ, Завеличье); учит. Ладыгина Лидія Ивановна (училище); учит. Бахирева Наталія Ивановна (Запсковье, д. Сутоцкаго).

Министерское 2-е приходское женское училище.

(Георгиевская, д. В. Макаровой).

Законоучитель Низовскій Іоаннъ Іоанновичъ священ.; учит. Дмитриева Елизавета Васильевна (училище); учит. Гроздова Лидія Михайловна (Образская, д. Невъжина).

Городское приходское мужское училище.

(Гоголевская).

Законоучитель Королевъ Александръ Петровичъ прот.; учит. Чистовскій Смарагдъ Михайловичъ губ. сек. (училище); учит. Разлетовская Надежда Яковлевна (Новгородская).

Александровское приходское мужское при сиротскомъ отдѣленіи городской богадѣльни.

(Завеличье, д. Городской Богадѣльни).

Законоучитель Цвѣтковъ Павелъ Василіевичъ священ.; завѣд. учил. Марковскій Василій Фроловичъ губ. сек.; учит. Черниговскій Иванъ Васильевичъ кол. рег.

Земское Александровское Петрово-Посадское приходское училище.

[Старо-Новгородская, д. уѣздн. земства).

Законоучитель Колиберскій Николай Александровичъ священ.; учит. завѣд. училищемъ Шильнева Марія Яковлевна; учит. Строганова Марія Сергѣевна.

Земское приходское мужское училище.

(Запсковье, д. Ильинской Общины).

Законоучитель Королевъ Александръ Петровичъ прот.; завѣд. училищемъ Волотовскій Александръ Самсоновичъ губ. сек. (училище); учит. Алексѣевъ Михайль Васильевичъ губ. сек.; учит. Болбуковъ Петръ Михайловичъ кол. рег.

Земское приходское женское училище.

(Запсковье, д. Ильинской Общины).

Законоучитель Рудаковъ Василій Ильичъ діаконъ; завѣд. учил. Чунова Александра Ивановна (учил.); учит. Яковлева Елизавета Петровна; учит. Колосова Капитолина Степановна.

Частное женское училище III разр. Самсонъ.

(Гоголевская, соб. д. № 27).

Содержательница училища Самсонъ Алида Григорьевна (Гоголевская, соб. д. № 27); законоучитель Чернозерскій Василій Іоанновичъ свящ. (д. кафедр. собора); преподавательницы: русск. языка и арифметики Сергѣева Александра Сергѣевна (Гоголевская, д. № 27); нѣм. языка Самсонъ Эмилія Григорьевна (Гоголевская, соб. д. № 27).

Частный пансіонъ Штернштраль.

(Новгородская, д. Моховской).

Содержательница пансіона Штернштраль Леонтина Борисовна; учительница Штернштраль Александра Борисовна; законоучитель Рудаковъ Василій Ильичъ діаконъ (Нарвская); учит. пѣнія Тульчѣвъ Іосифъ Ивановичъ стат. сов. (Сергіевская, соб. д.).

Частное училище III разр. Закликовской.

(Казанская, д. Дерюгина).

Содержательница училища Закликовская Александра Ульяновна (Казанская, д. Дерюгина); законоуч. Троицкій Никандръ Дмитріевичъ діаконъ (Зансковье, соб. д.); учит. Равичъ-Щербо Надежда Сергѣевна (Казанская, д. Дерюгина).

Частное училище III разр. Емельяновой.

(Спасская, д. Лѣпковскаго).

Содержательница училища Емельянова Лидія Аполлоновна (Спасская, д. Лѣпковскаго); учит. Евреинова Марія Аполлоновна.

Мужское и женское начальныя народныя училища Римско-Католическаго благотворительнаго общества.

(Георгіевская, д. Вериги)

Законоучитель мужскаго и женскаго училищъ Петронисъ Ромуальдъ Іосифовичъ (Златоустовскій пер., д. костела); учит. мужскаго училища Юшкевичъ Текля Францевна (Успенская, д. Златинскаго); учит. женскаго училища Чарнявская Елена Болеславовна (Успенская, д. Жанжарова); учит. рукодѣлія Завадская Ядвига Болеславовна (Гоголевская, д. № 11).

Латышское лютеранское начальное народное училище.

(Гоголевская, № 8).

Учитель Гайки Вильгельмъ Карловичъ (Гоголевская 8).

Рисовально-техническіе классы.

(Шоганкины Палаты).

Преподаватель **Корень** Петръ Максимовичъ кол. сов.
(костельный пер., д. Черехинскаго).

Училища, находящіяся въ Псковскомъ уѣздѣ.

Печерское двухклас. министерское училище.

[Приг. Печеры].

Законоучитель **Мутовозовъ** Михаилъ Афонасіевичъ священ.; учит., завѣд. училищемъ **Бѣлаевъ** Иванъ Петровичъ (училище); учит. **Шжковъ** Михаилъ Павловичъ; учит. **Клочкова** Зинаида Александровна.

Талабское двухклас. министерское училище.

(Сел. Талабскъ, Остенск. в.).

Законоучитель **Суворовъ** Александръ Василіевичъ священ. (Талабскъ); завѣд. училищемъ **Горшечниковъ** Михаилъ Васильевичъ (училище); учителя: **Карзовъ** Нилъ Ивановичъ (учил.); **Семеновъ** Алексѣй Семеновичъ (учил.).

Славковское двухклас. министерск. училище.

(С. Славковичи, Славков. в.).

Законоучитель **Загорскій** Андрей Феодоровичъ священ.; (Славковичи); завѣдующій училищемъ **Трофимовъ** Алексѣй Трофимовичъ (училище); учит. **Смирнова** Лидія Крошидовна.

Лавровское двухклас. министерское училище.

(Почт. ст. Лавры).

Почетный блюститель Зарри Артуръ Петровичъ; законоучители: православ. исп. Яковлевъ Павелъ Яковлевичъ псаломщикъ; лютеран. испов. Лаппингъ Карлъ Ивановичъ пасторъ; завѣд. учил. Донбергъ Павелъ Федоровичъ (онъ-же учит.); учит. Цимбуль Петръ Яковлевичъ; учит. нѣм. языка и музыки Донбергъ Ольга Антоновна.

Черскія мужск. и женск. министер. училища.

(Ст. Черская, Сѣверо-Запад. ж. дор.).

Законоучитель Гривскій Сумеонъ Афанасіевичъ свящ.; учит. Горскій Григорій Васильевичъ; учит. Васильева Ольга Ивановна.

Черешское министерское училище.

(Сел. Череха).

Законоучитель Заклинскій Александръ Николаевичъ діаконъ (пог. Рюха); учит. Болашовъ Николай Васильевичъ (училище).

Пикалихинское министер. одноклас. училище.

(Ст. Быстро-Никольское).

Почетный блюститель Николаевъ Павелъ Ивановичъ; законоучитель Любимовъ Александръ Михайловичъ свящ.; учит. Егоровъ Николай Егоровичъ.

Земскія школы.

Болотовская (с. Болотово, Палкин. вол.) учит. Мироновъ Сергѣй Мироновичъ, Боровиковская (с. Бобьяково, Изборской в.) учит. Острейская Елизавета Михайловна, Больше Кулиская (д. Б. Кулиская, Слобод. в.) учит. Мининъ Андрей Семеновичъ, Будовижская (д. Будовижн, Слобод. в.) учит.

Андреевъ Василій Андреевичъ, Быстрецовская (с. Быстрецово, Виделиб. в.) учит. Бибикина Раиса Ивановна, Васильевская (д. Васильево, Палкин. в.) учит. Малиновская Клавдія Васильевна, Вастецкая (д. Б. Вастицы, Остен. в.) учит. Вальцева Анна Александровна, Вагановская (с. Елизаветино, Сидоров. в.) учит. Бабаевъ Иванъ Власьевичъ, Павловъ Александръ Павловичъ, Ваулинская (д. Ваулино, Горской в.) учит. Боброва Анна Дмитриевна, Верхне-Галковская (д. Верх. Галковичи, Торошин. в.) учи. Алмазова Таисія Ивановна, Верхнемостская (д. Горбово, Докатов. в.) учит. Корныльевъ Василій Корныльевичъ, Верхне-Островская (с. Верх. Островъ, Остен. в.) учит. Меньшиковъ Петръ Васильевичъ, Верхолинская (п. Верхолино, Остен. в.) учит. Бѣлязская Александра Ивановна, Висицкая (с. Виски, Избор. в.) учит. Петровъ Никандръ Ивановичъ, Владиміро-Выбутская (с. Голодушино, Избор. в.) учит. Егоровъ Николай Егоровичъ, Воробьевская (д. Выставка, Виделиб. в.) учит. Малининъ Иванъ Ивановичъ, Гальчихинская (д. Гальчиха, Заборов. в.) учит. Никитинъ Николай Никитичъ, Городищенская (с. Городище, Слобод. в.) учит. Пауликъ Александръ Андреевичъ, Горско-Каменская (д. Гора, Виделиб. в.) учит. Смирновъ Павелъ Евдокимовичъ, Горско-Лебедовская (с. Горки-Лебеды, Печер. в.) учит. Колосова Евгенія Андреевна, Гревельская (п. Гревели, Паников. в.) учит. Алексѣевъ Алексѣй Алексѣевичъ, Демяницкая (п. Демяницы, Докатов. в.) учит. Алексѣевъ Яковъ Алексѣевичъ, Волковъ Николай Сергѣевичъ, Дмитро-Софійская (с. Камно, Логазов. в.) учит. Горожанская Елена Матвѣевна, Добрывитская (п. Добрывитки, Пруд. в.) учит. Колюковская Александра Александровна, Дубоновская (д. Дубоновичи, Пикалих. в.) учит. Рѣшетова Елизавета Михайловна, Заборовская (с. Заборовье, Заборов. в.) учит. Харкевичъ Агнія Васильевна, Загорская (с. Загорье, Пикалих. в.) учит. Рѣпкинъ Дмитрій Васильевичъ, Залѣсская (п. Залѣсье, Печер. в.) учит. Любомирскій Василій Капитоновичъ, Зубовская (с. Зубово, Пикалих. в.) учит. Жданко Екатерина Ивановна, Иваново-Болотская (с. Иваново-Болото, Печер. в., учит. Фасановъ Сергѣй Петровичъ, Изборская (пр. Изборскъ) Избор. в.) учит. Гаршнекъ Александра Ивановна, Кашинская (д. Кашино, Палкин. в.) учит. Соколова Пелагея Петровна, Кирилловская (д. Кириллово, Славков. в.) учит. Теплякова Марія Алексѣевна, Козловичская (д. Козловичи, Пруд. в.) учит. Моисеевъ Николай Моисеевичъ, Корловская (п. Корлы, Логазов. в.) учит. Никандровъ Яковъ Никандровичъ, Никандрова Александра Александровна, Корныхновская (д. Корныхново, Пикалих. в.) учит. Адашкевичъ Елизавета Фаддеевна;

Косыгино-Горская (д. Косыгина-Гора, Избор. в.) учит. **Кузнецова** Ольга Никаноровна, **Котелевичская** (им. Котелевичи, Пековоград. в.) учит. **Віертъ** Анна Адельфовна, **Кротовская** (д. Ушарнево, Докатов. в.) учит. **Гавриловъ** Василій Гавриловичъ, **Кулейская** (п. Кулье, Слобод. в.) учит. **Колыковскій** Михаилъ Ивановичъ, **Ложкезская** (д. Ложнево, Пековоград. в.) учит. **Морозовъ** Иванъ Терентьевичъ, **Ланево-Горская** (д. Ланева-Гора, Мелехов. в.) учит. **Лаврентьевъ** Иванъ Лаврентьевичъ, **Левковская** (д. Левково, Заборов. в.) учит. **Ивановъ** Александръ Ивановичъ, **Лопатинская** (д. Лопатино, Мелехов. в.) учит. **Эксцельеовъ** Петръ Николаевичъ, **Лыбовская** (д. Лыбовка, Слобод. в.) учит. **Липманъ** Александръ Моисеевичъ, **Салланъ** Зинаида Петровна, **Лютоболотская** (д. Лютыя-Болота, Заборов. в.) учит. **Павловъ** Иванъ Павловичъ, **Мало-Заборовская** (д. Мал. Заборовье, Славков. в.) учит. **Евстифѣева** Вѣра Алексѣевна, **Мелетовская** (п. Мелетово, Виделиб. в.) учит. **Малкинъ** Дмитрій Ивановичъ, **Митковичская** (д. Митковичи, Печер. в.) учит. **Бѣлоусовъ** Василій Михайловичъ, **Молодейская** (п. Молоди, Жуков. в.) учит. **Бѣлоусова** Татьяна Ивановна, **Лысина** Елизавета Антоновна, **Моложевская** (с. Моложева, Печер. в.) учит. **Труслитъ** Андрей Петровичъ, **Назимовская** (с. Преображенское, Мелехов. в.) учит. **Алексѣевъ** Павелъ Александровичъ, **Невадицкая** (д. Невадицы, Пикалих. в.) учит. **Коршуновъ** Василій Кононовичъ, **Неклочская** (п. Трусово, Логазов. в.) учит. **Григорьева** Лидія Алексѣевна, **Обижская** (д. Обижи, Остен. в.) учит. **Рудакова** Марія Александровна, **Оклюдичная** (п. Оклюдицы, Мелехов. в.) учит. **Ефимовъ** Иванъ Ефимовичъ, **Остенская** (д. Б. Остенка, Остен. в.) учит. **Красногородская** Александра Васильевна, **Паневская** (д. Панево, Логазов. в.) учит. **Пашкевичъ** Евгенія Юліановна, **Паниковская** (с. Паниковичи, Паников. в.) учит. **Шевтанова** Ольга Николаевна, **Апсе** Берта Ивановна, **Печерская** (пр. Печеры, Печер. в.) учит. **Бѣляева** Ольга Петровна, **Петская** (д. Зад. Пети, Славков. в.) учит. **Адашкевичъ** Александра Фаддѣевна, **Поддубская** (д. Поддубье, Логазов. в.) учит. **Абросимсва** Александра Силовна, **Полонская** (п. Полонскъ, Пикалих. в.) учит. **Фестинская** Анастасіе Петровна, **Порѣчская** (д. Порѣчье, Виделиб. в.) учит. **Яковлевъ** Петръ Яковлевичъ, **Прудская** (с. Пруды, Пруд. в.) учит. **Петровъ** Григорій Петровичъ, **Ракитская** (д. Ракитно, Докатов. в.) учит. **Ивановъ** Василій Зиновьевичъ, **Рожницкая** (п. Рожницы, Забор. в.) учит. **Столыгво** Лидія Александровна, **Ручейковская** (с. Ручейки, Пикалих. в.) учит. **Ильинская** Наталія Васильевна, **Рюшская** (п. Рюха, Лидоров. в.) учит. **Меньшиковъ** Иванъ Васильевичъ, **Селищенская** (д. Бол. Узе-

ницы, Слобод. в.) учит. **Селюгинъ** Иванъ Тимофеевичъ, **Кузьминъ** Алексѣй Кузьмичъ, **Селятинская** (д. Селятино, Виделиб. в.) учит. **Алексѣва** Елена Федоровна, **Симано-Яхновская** (д. Симано Яхново, Торошин. в.) учит. **Орѣховъ** Василій Петровичъ, **Скрыповская** (д. Скрыпово, Славков. в.) учит. **Бульнина** Марія Яковлевна, **Слободская** (д. Слободка, Слабод. в.) учит. **Эльстъ** Марія Семеновна, **Петрова** Целагея Петровна, **Смолинская** (п. Смолино, Палкин. в.) учит. **Эксцельсова** Анна Алексѣевна, **Стремуткинская** (д. Стремутка, Сидоров. в.) учит. **Соколовскій** Алексѣй Семеновичъ, **Сторонейская** (д. Сторонья, Пикалих. в.) учит. **Болбукова** Лидія Петровна, **Сумецкая** (д. Корневатка, Докатов. в.) учит. **Рясенская** Марія Ивановна, **Сѣннская** (п. Сѣнно, Избор. в.) учит. **Евдокимова** Наталія Константиновна, **Тешковская** (д. Тешково, Докатов. в.) учит. **Федоровъ** Яковъ Федоровичъ, **Тешевицкая** (д. Одворицы, Избор. в.) учит. **Степановъ** Семень Степановичъ, **Толбицкая** (п. Толбицы, Остен. в.) учит. **Мягковъ** Василій Ипполитовичъ, **Торошинская** (п. Торошино, Торошин. в.) учит. **Семеновъ** Сергѣй Семеновичъ, **Троицко-Поддубская** (д. Троицкое-Поддубье, Пикалих. в.) учит. **Тиханова** Анна Петровна, **Трубниковская** (д. Трубниково, Пикалих. в.) учит. **Иванова** Екатерина Павловна, **Тупицкая** (д. Тупицы, Остен. в.) учит. **Ивановъ** Павелъ Ивановичъ, **Тямшанская** (д. Тямши, Логазов. в.) учит. **Козлова** Анна Ермаолаевна, **Улановская** (п. Лысихино, Печер. в.) учит. **Мордвиновъ** Федоръ Максимовичъ, **Харлапковская** (д. Харлапково, Палкин. в.) учит. **Куликова** Елизавета Ивановна, **Цивиковская** (д. Цивики, Пруд. в.) учит. **Бойковъ** Михаилъ Аркадьевичъ, **Шаневская** (д. Шанево, Славков. в.) учит. **Лаксъ** Дмитрій Михайловичъ, **Шемякинская** (д. Шемякино, Докатов. в.) учит. **Стлыгво** Марія Александровна, **Щемерицкая** (п. Щемерицы, Цаников. в.) учит. **Федоровъ** Григорій Федоровичъ.

Духовное Вѣдомство.

Православнаго исповѣданія.

Епархіальный преосвященный **Арсеній**, архіепископъ Псковскій и Порховскій, членъ Госуд. Совѣта, док. цер. ист.

Секретарь при архіереѣ **Печанскій** Михаилъ Григорьевичъ тит. сов.; экономъ архіерейс. дома іером. **Меодій**; регентъ архіерейс. хора **Стяговъ** Николай Гавріиловичъ свящ.

Духовная Консисторія.

[г. Псковъ].

Члены консисторіи: **Амвросій** архимандритъ (Спасо-Мирожскій монастырь); **Лавровскій** Михаилъ Ипполитовичъ протоіерей (соб. д.); **Смиречанскій** Василій Діомидовичъ протоіерей (Петровская горка, соб. д.). **Кустовъ** Павелъ Тимофеевичъ протоіерей (Великолущкая, церков. д.); **Колобовъ** Феодоръ Васи́левичъ свящ. (Мишарина гора, церк. д.); секретарь **Квѣситъ** Петръ Ивановичъ надв. сов. (Запсковье, Богоявленская площадь, д. Лукашевича); столоначальники: **Рясенскій** Дмитрій Алексѣевичъ кол. ас. (Запсковье, Образская, д. Юсова); **Стехновскій** Иванъ Ивановичъ кол. ас. (Петровскій посадъ, соб. д.); **Мархиль** Гома Михайловичъ кол. ас. (Завеличье, Никольская, д. наслѣдн. Шевтановыхъ); **Жемчужинъ** Николай Петровичъ кол. ас. (Завеличье, Княже-Владимірская, домъ Шоффъ); казначей и смотритель зданія **Цвѣтковъ** Николай Петровичъ тит. сов. (зданіе духовной консисторіи); архивариусъ **Вознесенскій** Алексѣй Гавріиловичъ тит. сов. (Сергіевская, д. Соловьевой); регистраторъ **Тихомировъ** Алексѣй Федоровичъ губ. сек. (город. площ., д. Красиковой).

Монастыри.

(Въ гор. Псковѣ).

Мужской Спасо-Мирожскій монастырь.

(г. Псковъ, Завеличье).

Настоятель **Амвросій** архимандритъ канд. богосл.; казначей **Александръ** іеромонахъ; ризничій **Наѳанаилъ** іеромонахъ; **Алексій** игумень; іеродіаконы: **Серафимъ**; **Митрофанъ**; **Гавріилъ**; монахи: **Нифонтъ**; **Стефанъ**;

Іоанно-Предтеченскій женскій монастырь.

(г. Псковъ, Завеличье).

Настоятельница Іувеналія игуменія; казначея Ерміонія монахиня; монахинь — 26 чел.; рясофорныхъ послушницъ — 48 чел.; сверхштатныхъ, живущихъ въ монастырѣ — 25.

Старо-Вознесенскій женскій монастырь.

(г. Псковъ, Великолуцкая).

Настоятельница Онуфія игуменія.

Ильинск. епарх. община сестеръ милосердія.

(Запсковье, Сѣнная).

Смотри общественныя и благотворительныя учрежденія.

Въ Псковскомъ уѣздѣ.

Псково-Печерскій первоклассный монастырь.

[приг. Печеры].

Настоятель Никодимъ архимандритъ; казначей Парсений іеромонахъ; благочинный Корнилій іеромонахъ; духовникъ Константинъ іеромонахъ; ризничій Петръ іеромонахъ; іеромонахи: Вассіанъ, Платонъ, Макарій. Антоній; іеродіаконы: Македоній, Павелъ, Іосифъ, Мисаилъ, Андрей; монахи: Сергій, Мелетій, Сильвестръ, Меодій, Дорожей, Анастасій, Софроній.

Крыпецкій Іоанно-Богосл. монастырь.

[Торош. вол., поч. ад.: г. Псковъ, Крып. под.].

Настоятель Іона игумень; и. д. казначея Іоасафъ іеромонахъ; іеромонахи: Андрей, Петръ, Анурій; іеродіаконы: Савватій, Платонъ, Игнатій; монахи Іуліанъ, Θεодосій; штатные послушники: Іоаннъ Бенедиктовъ, Алексій Рудаковъ.

Спасо-Елеазарова общежительная пустынь.

(почт. адресъ: г. Псковъ, Спасское подворье).

Настоятель **Ювеналій** игуменъ канд. богослов.; старецъ **Гавріилъ** схи-архимандритъ; казначей **Дометій** іеромонахъ; благочинный **Іоанникій** іеромонахъ; ризничій **Наѳанаилъ** іеромонахъ; учитель церк.-прих. монаст. школы **Иннокентій** іеромонахъ; уставщикъ **Нектарій** іеромонахъ; іеромонахи: **Вонифатій**, **Ісаія**, **Игнатій**, **Пафнутій**, **Серафимъ**, **Пахомій**, **Геронтій**; іеродіаконы: **Исаакій**, **Рафаилъ**, **Иринархъ**, **Агаѳодоръ**, **Зосима**, схи-монахъ **Серафимъ**; монахи: **Еѳросинъ**, **Досифей**, **Ѳеодосій**, **Діонисій**, **Іосафъ**, **Мардарій**, **Амвросій**, **Алексій**, **Гервасій**; рясофорные послушники: **Андрей**, **Антоній**, **Прокофій**, **Александръ**, **Петръ**, **Іоаннь**, **Павель**, **Косма**, **Николай**, **Кондратій**, **Ѳеодоръ**, **Іоаннь**, **Владиміръ**, **Іаковъ**, **Артемій**, **Лука**, **Матѳій**, **Стефанъ**, **Каллиникъ**, **Алексій**, **Сергій**, **Михаилъ**; послушники: **Пантелеимонъ**, **Ѳеодоръ**, **Герасимъ**, **Стефанъ**, **Георгій**, **Николай**, **Петръ**, **Григорій**, **Александръ**, **Никифоръ**, **Владиміръ**, **Илья**, **Никита**, **Викторъ**, **Иларіонъ**, **Тимоѳей**, **Василій**, **Михаилъ**, **Василій**, **Евстаѳій**, **Илья**.

Прочіе монастыри епархіи показаны въ подлежащ. уѣздахъ.

1-й благочинническій округъ г. Пскова.

Благочинный Псковоградскихъ церквей **Чернозерскій** **Василій** **Іоанновичъ** свящ. (д. каѳед. соб. въ дѣтинцѣ).

Каѳедральный соборъ: настоятель **Лавровскій** **Михаилъ** **Ишполитовичъ** прот.; священники: **Стяговъ** **Николай** **Гавріиловичъ** (онъ-же ключарь собора); **Чернозерскій** **Василій** **Іоанновичъ** (онъ-же благочинный); **Юпашевскій** **Алексій** **Іаковлевичъ**; протодіаконъ **Сахаровъ** **Александръ** **Александровичъ**; діаконы: **Соловьевъ** **Константинъ** **Іоанновичъ**; **Знаменскій** **Гавріилъ** **Николаевичъ**; **Куликовъ** **Іоаннь** **Василіевичъ** (на уподіаконской вакансіи); **Филлиповъ** **Михаилъ** **Филипповичъ** (на уподіаконской вакансіи); псаломщики: **Бѣлявскій** **Іоаннь** **Александровичъ**; **Поварешкинъ** **Іоаннь** **Митрофановичъ**. (Всѣ поименованныя лица имѣютъ кв въ д. каѳедр. собора въ дѣтинцѣ). Приписанные сверхъ штата къ каѳедральному собору; епарх. наблюд. ц.-пр. школь **Литвинскій** **Іоаннь** **Петровичъ** свящ. (Новгородская); епарх. миссіонеръ **Волговъ** **Александръ** **Николаевичъ** свящ. (Губернаторская, д. Псковской отъ торгоа церкви); законоучит.

Сергіевскаго реального училища **Сырохновъ** Василій Петровичъ свящ. (зданіе реального училища); законоучитель Маріинской женской гимназіи **Баженовъ** Сергій Александровичъ свящ. (д. Боброва, у Смоленскаго спуска); заштатный свящ. **Колосовъ** Іоаннъ Сергіевичъ (кадетскій корп. офиц. флиг.); церк. старосты: **Шороховъ** Ѳедоръ Петровичъ личн. гражд. (Плосская, соб. д.) и приписной къ собору Мирносицкой церкви **Туваловичъ** Ѳедоръ Николаевичъ мѣщ. (Завеличье, соб. д.).

Александро-Невская домовая церк. при губернск. гимназіи; настоятель **Кюппаръ** Іоаннъ Кирилловичъ свящ. (онъ же законоучитель) (Успенская, соб. д.); церк. староста **Карузинъ** Ефимъ Петровичъ куп. (Великолущкая, соб. д.);

Александро-Невская домовая церк. при губерн. тюрьмѣ; настоятель **Стяговъ** Гавріилъ Гавріиловичъ свящ. (Губернаторская, д. прот. Березскаго); староста церк. **Шелковъ** Николай Алексѣевичъ куп. (Петропавловская, д. Высоцкихъ).

Алексіевская церк.; настоятель **Поспѣловъ** Михаилъ Іоанновичъ свящ. (Алексѣевская слоб., соб. д.); псаломщикъ **Шамардинъ** Михаилъ Іаковлевичъ; староста церк. **Перетрахинъ** Николай Петровичъ крест. (Пометкина слоб. соб. д.);

Богородице Скорбященская домовая приземской больницѣ церк.; настоятель **Горожанскій** Іоаннъ Васиіевичъ свящ. (Завеличье, бл. Климонтовской церк., соб. д.).

Богоявленская церк. настоятель **Королевъ** Алексій Петровичъ свящ. (Запсковье, Постникова, соб. д.); псаломщикъ **Вревскій** Николай Алексіевичъ (Запсковье, д. Вревскаго); староста церк. **Заволоцкій** Павелъ Ивановичъ лич. поч. гражд. (Запсковье, соб. д.);

Варлаамская церк.; настоятель **Лебедевъ** Александръ Георгіевичъ прот. (Запсковье, Воскресенская, соб. д.); **Ксведяевъ** Іоаннъ Николаевичъ свящ. (Запсковье, Мѣшковская, д. Андреева); на псаломщицкой вакансіи **Новодачинъ** Іоаннъ Іоанновичъ діаконъ (Запсковье, набережн. р. Великой, д. Вѣхновскихъ); староста **Сафьянщиковъ** Ілья Александровичъ куп. (Запсковье, соб. д.).

Введенія во храмъ домовая при епархіальномъ женск. училищѣ церковь; настоятель **Ладинскій** Ѳедоръ Алексіевичъ прот. (Успенская, флиг. епарх. женск. уч.).

Георгіевская сс-взвоза церковь; настоятель **Лучебуль** Георгій Петровичъ свящ. (Георгіевская, соб. д.); н. д. псаломщика **Баллодъ** Алексій Карповичъ (Георгіевская); стар. церк. **Грицевъ** Андрей Ивановичъ кол. рег. (зданіе губерн. гимназіи).

Димитріевская кладбищен. церк.; настоятель **Яхонтовъ** Василий Петровичъ протіерей (Петровскій посадъ, соб. д.); **Шамардинъ** Стефанъ Георгіевичъ священ. (домъ причта Дмитріевской церкви); псаломщикъ **Суворовъ** Александръ Сергіевичъ (домъ причта Дмитріевской церкви); церк. староста **Филипповъ** Иванъ Филипповичъ крест. (Петровскій посадъ, соб. д.).

Іоакимо-Анненская цер. при учительской семинаріи; настоятель **Юпашевскій** Александръ Василіевичъ свящ. (д. учительской семинаріи); стар. цер. **Дрессенъ** Александръ Андреевичъ пот. поч. гражд. (Губернаторская, соб. д.).

Іоанно-Богословская на Мишариной горѣ цер.; настоятель **Колобовъ** Феодоръ Василіевичъ свящ. (Мишарина гора цер. прич. д.); на псаломщицкой вакансіи **Молодиновъ** Леонидъ Андреевичъ діаконовъ (Мишарина гора, цер. прич. д.); церк. стар. **Таратинъ** Николай Ивановичъ крест. (Мишариная гора, соб. д.).

Іоанно-Предтеченскій женскій монастырь; настоятель **Холмскій** Василий Павловичъ свящ. (Завеличье, д. Заволоцкаго); свящ. **Карасевъ** Николай Николаевичъ (Завеличье, Княже-Владим.-, соб. д.); псаломщики: **Добшинскій** Гавріиль Александровичъ (Завеличье, Никольская, д. Хмѣлинскаго);

Ильинская цер. при епарх. общинѣ сестеръ милосердія; настоятель **Фаворскій** Алексій Александровичъ свящ. (Запсковье, Сѣнная пл., д. Ильинск. общ.); діаконовъ вакансія;

Кирилло-Меѳодіевская домовая цер. при духовн. училищѣ; настоятель **Сокаловъ** Павелъ Іоанновичъ прот. (Завеличье, зд. духов. уч.); цер. стар. **Быстровъ** Михаилъ Ивановичъ над. сов. (Завеличье, Мирожская, д. Серебренниковой).

Космо-Даміанская цер.; настоят. **Павскій** Владиміръ Александровичъ свящ. (Запсковье, соб. д.); на псаломщ. вак. **Рудаковъ** Василий Ильичъ діаконовъ (Запсковье); цер. стар. **Черновъ** Григорій Филипповичъ куп. (Запсковье, соб. д.).

Николаевская (соусохи) церк.; настоятель **Кустовъ** Павелъ Тимофеевичъ прот. (Великолущкая, церк. д.); на псаломщ. вакансіи **Преображенскій** Гавріиль Стефановичъ діаконовъ (Великолущкая, церк. д.); церк. староста **Яковлевъ** Степанъ Яковлевичъ куп. (Великолущкая, соб. д.).

Николаевская (отъ ножина) церковь; настоятель **Невдачинъ** Дмитрій Іоанновичъ прот. (Завеличье, церк. д.); псаломщ. **Петропавловскій** Василий Александровичъ (Завел., церк. д.); церк. староста **Корнильевъ** Александръ Ивановичъ куп. (Завеличье, соб. д.).

Никитская церк.; настоятель **Востоковъ** Владиміръ Іоанновичъ свящ. (Выползова слоб., соб. д.); псаломщ. **Ильинскій** Константинъ Василіевичъ (Покров. пер.); церк. стар. **Игнатъевъ** Иванъ Васильевичъ (Выползова слоб., соб. д.).

Ново-Вознесенская церковь; настоятель **Смиречанскій** Василій Діомидовичъ прот. (Петровская горка, соб. д.); на псаломщ. вак. **Троицкій** Никандръ Димитріевичъ діаконъ (Запсковье, соб. д.); церк. стар. **Поташевъ** Василій Іоакимовичъ кр. (Сергіевская, соб. д.).

Ново-Успенская церк.; настоятель **Ляпустинъ** Александръ Сергіевичъ свящ. (д. Ново-Успенской церкви); псаломщ. **Петровъ** Гавріиль Іоанновичъ (д. Ново-Успен. церк.); церк. староста **Александровъ** Михаилъ Александровичъ лич. поч. гражд. (Великолущкая, соб. д.).

Паромо-Успенская церковь; настоятель **Цвѣтковъ** Павелъ Василіевичъ свящ. (Завеличье, д. Зубовича); псаломщикъ **Павлиновъ** Николай Николаевичъ (Завеличье); церк. стар. **Монастырскій** Николай Никифоровичъ куп. (Завеличье, с. д.).

Петропавловскій соборъ; настоятель **Королевъ** Александръ Петровичъ прот. (Запсковье, соб. д.); свящ. **Закураевъ** Михаилъ Петровичъ (Казанская, д. Апашикова); діаконъ **Лебедевъ** Михаилъ Василіевичъ (Казанская, д. Моховской); псаломщики: **Романовъ** Сергій Сисоичъ (Запсковье, д. Пестовскаго); **Быстровъ** Александръ Михайловичъ (Завеличье, д. Серебrenиковой по Мирожской ул.).

Покровская (отъ торга) церковь; настоятель **Березскій** Василій Іоанновичъ прот. (Губернаторская, соб. д.); діаконъ **Данилевскій** Петръ (Новгородская, д. Бѣлозерова); церковный стар. **Бѣлозеровъ** Андрей Илларионовичъ мѣщ. (Новгородская, соб. д.).

Спасо-Преображенская домовая при кадет. корп. церк.; настоятель **Беллавинъ** Василій Іоанновичъ свящ. (кад. корпусъ); заштатный прот. **Березскій** Александръ Космичъ (С.-Петербургъ); діаконъ **Безсребrenиковъ** Петръ Василіевичъ (Никольскій пер., д. Агапова); псалом. вак.; церк. стар. **Нечаевъ** Петръ Степановичъ подп. (кад. корпусъ, офицер. флиг.).

Старо-Вознесенскій женскій монаст.; протоіерей **Іеропольскій** Александръ Сумеоновичъ (Никольскій пер., д. Ивановой); свящ. **Низовскій** Іоаннъ Іоанновичъ (д. Старо-Вознесенскаго монастыря); заштат. прот. **Златинскій** Поліевктъ Іосифовичъ (Успенская, с. д.); на псаломщ. вакансіи: **Крыловъ** Николай Сумеоновичъ діаконъ (д. Старо-Вознесенскаго монаст.); **Евстратовъ** Василій Іоанновичъ діаконъ (д. Старо-Вознесенскаго монастыря).

Трехсвятительская домовая при духов. семин. церк.; ректоръ **Лепорскій Александръ** Иоанновичъ прот. (Великолукская, зданіе духов. сем.); духовникъ сем. и Псковоград. духовен. **Покровскій Сумеонъ** Гавріиловичъ свящ. (Великолукская, зданіе духов. сем.); діаконь **Федотовъ** Матѣй Иоанновичъ (онъ-же экономъ) (Великолукская, зданіе духов. сем.).

Троице-Николаевская единовѣрческая церк.: настоятель **Востоковъ** Василій Василіевичъ священ. (Губернаторская, церковный д.); псаломщ. **Флоревскій** Александръ Стефановичъ (Губернаторская, церк. д.); церк. староста **Евфимовъ** Семень Евфимовичъ кр. (Кохановскій бульв., соб. д.).

Успенская домовая церк. при Псков. испр. арест отд.; наст. **Колиберскій** Николай Александровичъ свящ. (Успенская, д. Березскаго); псаломщ. **Крыловъ** Петръ Николаевичъ (д. Старо-Вознесен. монастыря).

Въ Псковскомъ уѣздѣ:

Бутырская-Успенская церк.; настоятель **Цвѣтаевъ** Георгій Василіевичъ прот. (Завеличье, соб. д.); псаломщикъ **Черняевъ** Сергій Иоанновичъ (Завеличье, Мироносицкая, д. Черняева); церк. староста **Александровъ** Иванъ Александровичъ кр. (Логозовская вол., дер. Подпиралова).

2-й благочиннической округъ Псковскаго уѣзда.

Благочинный свящ. **Загорскій** Феодоръ Василіевичъ (почт. адр. г. Псковъ, п. Любятово).

П о г о с т ы:

Александровскій посадъ, (Остенской вол.) свящ. **Суворовъ** Александръ Василіевичъ; діаконь **Колосовъ** Леонидъ Нилловичъ; псаломщикъ **Верещагинъ** Иоаннъ Владиміровичъ; цер. староста **Соловьевъ** Петръ Григорьевичъ кр.

Верхолино, (Остенской вол.) свящ. **Ильинскій** Димитрій Михайловичъ; діаконь **Скоропостижный** Сергій Иоанновичъ; псаломщикъ **Горностаевъ** Михаилъ Иосифовичъ; цер. староста **Ефимовъ** Семень кр.

Верхній Островъ (Остенской вол.) свящ. **Троицкій** Василій Александровичъ; псаломщикъ-діаконь **Пажеревицкій** Иоаннъ Иоанновичъ; цер. староста **Гусевъ** Иванъ Афанасьевичъ кр.

Кривовичи, (Остенской вол.) свящ. Черепнинъ Никаноръ Афанасіевичъ; діако́нъ **Аполинскій** Сергій Іоанновичъ; псаломщикъ **Михайловъ** Василій; цер. староста **Михайловъ** Алексѣй кр.

Любятово, (Псковоградской вол.) свящ. **Загорскій** Феодоръ Василіевичъ (онъ-же благочинный); псаломщикъ **Бѣлявскій** Александръ Алексіевичъ; цер. староста **Кашинъ** Иванъ Николаевичъ кр.

Неготь, (Псковоградской вол.) свящ. **Раевскій** Димитрій Гавріиловичъ; псаломщикъ **Андреевъ** Василій; цер. староста **Русаковъ** Герасимъ Тимофеевичъ кр.

Палицы, (Жуковской вол.) свящ. **Тимпановъ** Александръ Іоанновичъ; псаломщикъ-діако́нъ **Вышегородскій** Василій Андреевичъ; цер. староста **Захаровъ** Петръ кр.

Серетино, (Псковоградской вол.) свящ. **Лебедевъ** Николай Іоанновичъ; псаломщикъ **Вознесенскій** Михаилъ Георгіевичъ; цер. староста **Никитинъ** Василій Никитичъ кр.

Толвицы, (Остенской вол.) свящ. **Верещагинъ** Владиміръ Андреевичъ; псаломщикъ **Дорогой** Андрей Никитичъ; цер. староста **Васильевъ** Михей кр.

Торошино, (Торошинской вол.) свящ.: **Глазовскій** Матѣй Гавріиловичъ, **Троицкій** Димитрій Александровичъ; діако́нъ **Ладинскій** Владиміръ Сумеоновичъ; псаломщики: **Федоровъ** Александръ, **Федоровъ** Василій; цер. староста **Петровъ** Тимофей кр.

3-й благочиннической округъ Псковскаго уѣзда.

Благочинный — свящ. **Успенскій** Нилъ Феодоровичъ (почт. адр. г. Псковъ, с. Щиглицы).

П О Г О С Т Ы:

Выбута, (почт. адр. г. Псковъ) свящ. **Пономаревъ** Григорій Іоанновичъ; псаломщикъ **Ивановъ** Петръ Ефимовичъ; цер. староста **Амвросіевъ** Иванъ кр.

Камно, (почт. адр. г. Псковъ) свящ. **Пановъ** Павелъ Павловичъ; діако́нъ **Скоропостижный** Іоаннъ Александровичъ; и. д. псаломщика **Коноваловъ** Петръ Феодотовичъ; цер. староста **Русаковъ** Тимофей Тимофеевичъ кр.

Корлы, (черезъ Логазовское вол. прав.) свящ. **Парійскій** Стефанъ Ипполитовичъ; псаломщикъ **Базилевъ** Александръ Иродіоновичъ; цер. староста **Андреевъ** Павелъ кр.

Колбижицы, (почт. адр. ст. Изборскъ, чрезъ Палкинское вол. прав.); свящ.: **Смирновъ** Павелъ Андреевичъ; **Лебедевъ** Владиміръ Василіевичъ; діако́нъ **Щекинъ** Александръ Іоанновичъ; псалом.: **Донцовъ** Сергій Іоанновичъ и. д.; **Яновскій** Александръ Димитріевичъ; цер. стар. **Петровъ** Василій кр.

Нусва, (почт. адр. г. Псковъ); свящ. **Троицкій** Владиміръ Іоанновичъ; псаломщ. **Бороздинскій** Михайлъ Полиевктовичъ; цер. стар. **Васильевъ** Семень кр.

Лакно, (чрезъ Палкинское вол. прав.); свящ. **Щенинъ** Іоаннъ Василіевичъ; діако́нъ **Горностаевъ** Василій Николаевичъ; и. д. псалом. **Ильинъ** Алексій Ильичъ; цер. староста **Филипповъ** Георгій кр.

Печки, (г. Псковъ, село Холохальня) свящ. **Суворовъ** Сергій Василіевичъ; псалом. **Горностаевъ** Илья Василіевичъ; церк. стар. **Кузьминъ** Павелъ Кузьмичъ кр.

Смолино, (ст. Изборскъ, чрезъ Палкинское вол. прав.) священ.: **Знаменскій** Василій Петровичъ; **Утрецкій** Павелъ Алексіевичъ; діако́нъ **Покровскій** Александръ Александровичъ; псалом.: **Овчинниковъ** Николай Іоанновичъ; **Кляровскій** Борисъ Василіевичъ; церк. стар. **Ивановъ** Григорій кр.

Сѣнно, (ст. Изборскъ) свящ. **Невляниновъ** Павелъ Михайловичъ; діако́нъ (вакансія); псаломщ. **Смирновъ** Сергій Павловичъ; цер. стар. **Онуфріевъ** Илья кр.

Устье, (гор. Псковъ, село Щиглицы) священ. **Успенскій** Ниль Феодоровичъ, (онъ-же благочин.); псалом. **Эксельцевъ** Николай Іоанновичъ; церк. стар. **Воронинъ** Михайлъ Васильевичъ кр.

4-й благочиннической округъ Псковскаго уѣзда.

Благочинный свящ. **Добрянскій** Никандръ Петровичъ (ст. Быстро-Никольское, п. Оклюдицы).

П о г о с т ы.

Виделибье, (ст. Быстро-Никол.) протоіерей **Ясенскій** Александръ Никитичъ; свящ. **Яновскій** Іоаннъ Григорьевичъ; діако́нъ **Мухинъ** Василій Андреевичъ; псаломщики; **Лекаревъ** Константинъ Василіевичъ; **Колюковскій** Петръ Александровичъ; церк. староста **Никифоровъ** Исаакъ крест.

Добрывитки, (Пруд. вол. прав.) свящ. **Тухомицкій** Владиміръ Василіевичъ; псаломщикъ **Орловъ** Николай Петровичъ; церк. староста **Алексеѣвъ** Иванъ Алексеѣвичъ кр.

Загорье, (ст. Быстро-Никол.); священники: **Иларіоновъ** Михаилъ Іаковлевичъ; **Востоковъ** Іоаннъ Василіевичъ; діако́нъ **Ивановъ** Іосифъ Іоанновичъ; псаломщики: **Затравинъ** Сүмеонъ Іаковлевичъ; **Иларіоновъ** Сүмеонъ Михайловичъ; церк. староста **Лаугинъ** Михаилъ кр.

Знахлицы, (Мелеховск. вол. прав.) свящ. **Орловъ** Петръ Θεодоровичъ; псаломщикъ **Сергѣевъ** Θεодоръ Сергіевичъ; церк. стар. **Аванасьевъ** Петръ Аванасьевичъ кр.

Козловичи, (г. Островъ) свящ. **Задвинскій** Василій Димитріевичъ; псаломщикъ **Аполинскій** Іоаннъ Владиміровичъ; церк. староста **Антоновъ** Михаилъ Антоновичъ кр.

Окюдицы, (ст. Быстро-Никол.) свящ. **Добрянскій** Никандръ Петровичъ (онъ-же благочинный); діако́нъ **Колиберскій** Алексій Ильичъ; псаломщикъ **Поспѣловъ** Іоаннъ Александровичъ; церк. староста **Ивановъ** Алексѣй Ивановичъ кр.

Пруды, (Прудское вол. прав.) свящ. **Вѣхновскій** Александръ Сүмеоновичъ; псаломщикъ **Смирновъ** Александръ Павловичъ; церк. стар. **Матвѣевъ** Θεодоръ Матвѣевичъ, кр.

Руссоки, (Мелеховск. вол. прав.) свящ. **Спекинскій** Николай Николаевичъ; псаломщикъ **Ясенскій** Іоаннъ Θεодоровичъ; церк. староста **Лебедевъ** Петръ Петровичъ кр.

Рюха, (Сидоровск. вол. прав.) свящ. **Поспѣловъ** Іоаннъ Іоанновичъ; діако́нъ **Заклинскій** Александръ Николаевичъ; псаломщикъ **Лекаревъ** Николай Василіевичъ; церк. староста **Тектонскій** Василій кр.

Саввины-Пустыни (Сидоровск. вол. прав.) свящ. **Ладинскій** Владиміръ Іоанновичъ; псаломщикъ **Дубковскій** Іоаннъ Алексіевичъ; церк. староста **Θедотовъ** Лука Θεодотовичъ кр.

Чирски, (ст. Черская) свящ.: **Гривскій** Сүмеонъ Афанасіевичъ; **Верещагинъ** Алексій Сүмеоновичъ; діако́нъ **Овчинниковъ** Василій Θεодоровичъ; псаломщики: **Гіацинтовъ** Василій Іоанновичъ; **Назаретскій** Василій Сүмеоновичъ; **Митрофановъ** Сүмеонъ Митрофановичъ кр.

5-й благочинническій округъ Псковскаго уѣзда.

Благочинный свящ. **Мутовозовъ** Михаилъ Афанасіевичъ (приг. Печеры).

П О Г О С Т Ы:

Авинчище, (Печерское почт. отд.) свящ. **Муравейскій** Поликарпъ Космичъ; псаломщикъ **Ивановъ** Михаилъ Іоанновичъ; церк. староста **Андреевъ** Василій Андреевичъ.

Верхоустье, (приг. Печеры) свящ. **Ладинскій** Александръ Николаевичъ; псаломщикъ **Жемчужинъ** Константинъ Алексіевичъ; церк. староста **Евфремовъ** Гавріиль Евфремовичъ.

Зальсье (приг. Печеры) свящ. **Великотный** Николай Дмитриевичъ; діако́нь **Рудаковъ** Василій Петровичъ; псаломщикъ **Воскресенскій** Павелъ Петровичъ; церк. староста **Григорьевъ** Стефанъ Григорьевичъ.

Зачеренье, (приг. Печеры) свящ. **Соловскій** Василій Іоанновичъ; псаломщикъ **Королевъ** Іоаннъ Іоанновичъ; церк. староста **Евдокимовъ** Евѳимій Евдокимовичъ.

Изборскъ (Изборск. поч. отд.) свящ.: **Пановъ** Петръ Ильичъ; **Макаровскій** Іоаннъ Сергіевичъ; **Любомірскій** Капитонъ Матѳіевичъ; діако́нь **Троицкій** Іоаннъ Павловичъ; псаломщики: **Хопыловъ** Сергій Стефановичъ; **Петровъ** Григорій Петровичъ; **Панѳиловъ** Павелъ Павловичъ; церк. старосты: **Афанасіевъ** Алексѣй Афанасьевичъ; **Саввинъ** Павелъ Саввичъ.

Колпино, (приг. Печеры) свящ. **Шамардинъ** Василій Іоанновичъ; псаломщикъ **Ивановъ** Василій Іоанновичъ; церк. староста **Конохниковъ** Максимъ Ивановичъ.

Качанова-Слобода, (Качановское вол. прав.) протоіерей **Никольскій** Михаилъ Стефановичъ; псаломщикъ **Введенскій** Теодоръ Іоанновичъ; церк. староста **Афанасьевъ** Алексѣй Афанасьевичъ.

Кулье, (Слободское вол. прав.) свящ. **Раевскій** Леонидъ Афанасіевичъ; псаломщикъ **Вознесенскій** Іаковъ Іоанновичъ; церк. староста **Дмитріевъ** Петръ Дмитріевичъ.

Лисье, (Слободск. вол. прав.) свящ. **Беллавинъ** Владиміръ Іоанновичъ; псаломщикъ **Звѣревъ** Михаилъ Александровичъ; церк. староста **Смирновъ** Михаилъ Филипповичъ.

Малы, (приг. Изборскъ) свящ. **Доріомедовъ** Сергій Іоанновичъ; псаломщикъ-діако́нь **Скоропостижный** Александръ Іоанновичъ; церк. стар. **Петровъ** Гавріиль Петровичъ.

Паниковичи, (Паниковск. вол. прав.) свящ. **Быстровъ** Ниль Петровичъ; псаломщикъ **Ратьковскій** Василій Іоанновичъ; церк. староста **Ивановъ** Владиміръ Ивановичъ.

Пригородъ Печеры, священники: **Мутовозовъ** Михаилъ Афанасьевичъ (онъ же благочинный); **Бѣлявскій** Іаковъ Алексіевичъ; діако́нь **Лутцо** Павелъ Георгіевичъ; псаломщикъ-діако́нь **Гонестовъ** Іоаннъ Петровичъ; псаломщикъ **Корсаковъ** Константинъ Михайловичъ; церк. староста **Костинъ** Алексѣй Михайловичъ.

Тайлово, (приг. Печеры) свящ. **Усставъ** Карпъ Теодоровичъ; псаломщикъ **Раагъ** Николай Кирилловичъ; церк. староста **Ивановъ** Яковъ Ивановичъ.

Щемерицы, (ст. Лавры) свящ. **Быстровъ** Владиміръ Петровичъ; діако́нъ **Сперанскій** Михаи́ль Іовлеви́чъ; псаломщикъ **Яковлевъ** Павелъ Іаковлеви́чъ; цер. староста **Кондратовъ** Матвѣй Кондратови́чъ.

6-й благочиннической округъ Псковскаго уѣзда.

Благочинный свящ. **Ратьковскій** Васи́лій Васи́леви́чъ (ст. Быстро-Никольское).

П о г о с т ы .

Великія Пустыни (ст. Быстро-Никол., Заборов. в. прав.) протоіерей **Преображенскій** Іоаннъ Васи́леви́чъ; свящ. **Каменскій** Михаи́ль Михаи́ловичъ; діако́нъ **Лебедевъ** Леони́дъ Николаеви́чъ; псалом.: **Константиновъ** Теодоръ Константиновичъ; **Спасскій** Евгеній Петровичъ; цер. стар. **Димитріевъ** Андрей кр.

Верхній Мостъ (ст. Быстро-Никол., Докатов. в. прав.) свящ.: **Великотный** Васи́лій Димитріеви́чъ; **Горностаевъ** Васи́лій Васи́леви́чъ; діако́нъ **Заклинскій** Никола́й Іоанно́вичъ; псалом.: **Макаровскій** Павелъ Алексіеви́чъ; **Раевскій** Нилъ Яковлеви́чъ; цер. стар. **Ларионовъ** Андрей кр.

Демяницы, (ст. Быстро-Никол., Докатовское вол. прав.) свящ.: **Черепнинъ** Петръ Алексіеви́чъ; **Назаретскій** Димитрій Сумео́новичъ; діако́нъ **Поспѣловъ** Васи́лій Васи́леви́чъ; псалом.: **Колосовъ** Вячеславъ Теодорови́чъ; **Богоявленскій** Нилъ; цер. стар. **Лебедевъ** Федоръ Іванови́чъ кр.

Зряковичи, (ст. Быстро-Никол., Пикалихинское в. прав.) священ. **Звѣревъ** Михаи́ль Васи́леви́чъ; діако́нъ **Ченцовъ** Іоаннъ Іоанно́вичъ; псалом. **Ассѣевъ** Флоръ Лаврентіеви́чъ; цер. староста **Тимофеевъ** Григорій кр.

Мелетово, (ст. Быстро-Никол., Виделибское вол. прав.) свящ.: **Снаревъ** Димитрій Матѳіеви́чъ; **Горскій** Іоаннъ Михаи́ловичъ; діако́нъ **Пановъ** Леони́дъ Димитріеви́чъ; псаломщики: **Шамардинъ** Васи́лій Гео́ргіеви́чъ; **Воскресенскій** Михаи́ль; цер. стар. **Прибыловъ** Семень Петрови́чъ кр.

Полонскъ, (ст. Быстро-Никол., Пикалихин. вол. прав.) свящ. **Любимовъ** Александръ Михаи́ловичъ; діако́нъ **Двинскій** Владиміръ Петрови́чъ; псалом. **Зряковскій** Леони́дъ Павловичъ; цер. стар. **Стефановъ** Петръ кр.

Прощаникъ, (ст. Быстро-Никольскъ) свящ. **Стефановскій** Михаилъ Гавріиловичъ; діако́нъ **Молоди́ковъ** Николай Александровичъ; псалом. **Кустовъ** Васи́лій Димитріевичъ; цер. староста **Захаровъ** Васи́лій кр.

Рожницы, (ст. Быстро-Никольскъ, Заборовское в. прав.) свящ. **Ратьковскій** Васи́лій Васи́лиевичъ (онъ-же благочин.); псалом. **Любомі́рскій** Тео́доръ Матѳіевичъ; цер. стар. **Семеновъ** Максимъ кр.

Славковичи, (ст. Быстро-Никол., Славковское в. прав.) протоіерей **Печанскій** Григорій Платоновичъ; свящ.: **Загорскій** Андрей Тео́доровичъ; **Лебедевъ** Іоаннъ Васи́лиевичъ; діако́нъ **Кляровскій** Модестъ Васи́лиевичъ; псалом.: **Преображенскій** Александръ Гавріиловичъ; **Елецкій** Васи́лій Ниловичъ; **Букатинъ** Александръ Александровичъ; цер. стар. **Мининъ** Андрей Ивановичъ кр.

Псковскій Епарх. Комитетъ Православ. Миссіонерскаго Общества (открытъ въ 1899 г.).

[канц. Комитета въ здан. присут. мѣстѣ].

Предсѣдатель Высокопреосвященнѣйшій **Арсеній**, архіепископъ Псковскій и Порховскій, докторъ церковной исторіи; товарищъ предсѣдателя директоръ народныхъ училищъ Псковской губерніи **Красовъ** Иванъ Андреевичъ дѣйст. ст. сов., члены: настоятель Псковскаго Спасо-Мирожскаго монаст. архимандритъ **Амвросій**; ректоръ Псковской духовн. семина., прот. **Лелорскій** Александръ Іоанновичъ; настоятель Псковскаго кафедр. Свято-Троицкаго собора, прот. **Лавровскій** Михаилъ Ишолитовичъ; священникъ Псковоградской Іоанно-Богословской кладбищенской церкви, **Колобовъ** Тео́доръ Васи́лиевичъ (онъ-же казначей комитета); свящ. Псковоградской Александро-Невской тюремной церкви, **Стяговъ** Гавріиль Гавріиловичъ; управляющій Псковскою казенною палатою, дѣйст. стат. сов. **Шретеръ** Тео́доръ Александровичъ; Псковскій куп. староста **Щороховъ** Федоръ Петровичъ и совѣтникъ Псковскаго губернскаго правленія надв. сов. **Лапинъ** Левъ Львовичъ (онъ-же завѣд. дѣлопроизвод.); члены ревизионной комиссіи: ст. сов. **Филипповъ** Иванъ Васильевичъ; свящ. Псковскаго кафедр. собора **Чернозерскій** Васи́лій Іоанновичъ и свящ. цер. Псковскаго кадетскаго корпуса **Беллавинъ** Васи́лій Іоанновичъ.

Псковскій Отдѣлъ Императорскаго Православнаго Палестинскаго Общества.

(Канцел. Отдѣла-архіерейскій домъ).

Предсѣдатель — **Арсеній**, архіепископъ Псковскій и Порховскій, док. цер. ист.; товарищъ предсѣдателя губернаторъ графъ **Адлербергъ** Александръ Васильевичъ, италмейстеръ Высоч. Двора; казначей **Павскій** Владиміръ Александровичъ свящ. (Запсковье, соб. д.); кандидатъ казначея и дѣлопроизводитель **Печанскій** Михаилъ Григорьевичъ тит. сов. (архіерейскій домъ); члены ревизіонной комиссіи: **Кустовъ** Павелъ Тимофеевичъ протоіер. (Великолуцкая, д. Никольской церкви); **Лавровскій** Михаилъ Ипполитовичъ протоіер. (домъ кафедральнаго собора); **Лапинъ** Левъ Львовичъ над. сов.

Редакція Псковскихъ Епархіальныхъ Вѣдомостей.

(Завеличье, зд. дух. училища).

Редакторъ «Псковскихъ Епархіальныхъ Вѣдомостей» **Кутузовъ** Михаилъ Григорьевичъ над. сов. (Завеличье, зд. духовнаго училища).

Духовная Семинарія.

(Великолуцкая, соб. домъ).

Ректоръ семинаріи **Леворскій** Александръ Іоанновичъ протоіерей; инспекторъ **Смердынскій** Александръ Петровичъ ст. сов.; его помощникъ **Кедровъ** Павелъ Степановичъ состоящій въ VIII клас.; преподаватели: церковной исторіи **Дмитревскій** Василій Николаевичъ ст. сов.; философіи **Лавровъ** Иванъ Ивановичъ ст. сов.; словесности **Копаневичъ** Иванъ Константиновичъ ст. сов.; гомилетики и литургики **Лавровскій** Михаилъ Ипполитовичъ протоіерей; граждан. исторіи **Покровскій** Сергѣй Сергѣевичъ над. сов.; латин. яз. **Разлетовскій** Василій Яковлевичъ над. сов.; греч. яз. **Изумрудовъ** Иванъ Васильевичъ состоящій въ VIII кл.;

основного, догматическаго и нравст. богосл. **Ляпустинъ** Александръ Сергѣевичъ свящ.; математики **Петропавловскій** Яковъ Константиновичъ состоящій въ VIII кл.; исторіи и обличенія раскола **Никольскій** Владиміръ Алексѣевичъ состоящій въ VIII кл.; св. писанія **Рысенковъ** Алексѣй Саввичъ состоящій въ VIII кл.; церков. пѣнія **Гривскій** Михаилъ Федоровичъ; франц. яз. **Барбье** Альфредъ Августовичъ; нѣмец. яз. **Эйзеншмидтъ** Эрнстъ Вильгельмовичъ; надзиратели семинаріи: **Аполинскій** Алексѣй Ивановичъ над. сов.; **Успенскій** Иванъ Николаевичъ н. ч.; духовникъ **Покровскій** Сумеонъ Гавриловичъ свящ.; врачъ **Бѣляевъ** Александръ Васильевичъ тайн. сов.; экономъ **Федотовъ** Матѣй Іоанновичъ діаконовъ; члены правленія отъ духовенства: **Цвѣтаевъ** Георгій Василіевичъ протоіер.; **Королевъ** Александръ Петровичъ протоіер.; **Лебедевъ** Александръ Георгіевичъ протоіер.; секретарь правленія **Гладкій** Александръ Клементьевичъ состоящій въ VIII кл.

Епархіальное училище.

(Уголь Успенск. и Спасск., соб. домъ).

Начальница училища **Зубова** Параскева Петровна дочь тайн. сов.; инспекторъ классовъ **Ладинскій** Теодоръ Алексіевичъ протоіерей; почетная блюстительница по хозяйственной части княгиня **Васильчикова** Софія Николаевна; предсѣдатель совѣта **Юпашевскій** Александръ Василіевичъ свящ. (Успенская, д. Писаревой); члены совѣта: **Закураевъ** Михаилъ Петровичъ свящ.; **Поспѣловъ** Михаилъ Іоанновичъ свящ.; **Фаворскій** Алексій Александровичъ свящ.; преподаватели и преподавательницы: русскаго языка **Алешинцевъ** Иванъ Александровичъ состоящій въ VIII классѣ; ариѳметики и алгебры **Фростъ** Софія Васильевна; геометріи **Васильевъ** Аркадій Ивановичъ состоящій въ VIII классѣ; физики **Петропавловскій** Яковъ Константиновичъ состоящій въ VIII классѣ; гражданской исторіи **Покровскій** Сергѣй Сергѣевичъ надв. сов.; географіи **Островскій** Александръ Константиновичъ состоящій въ VIII классѣ; природовѣдѣнія **Тихвинская** Марія Петровна; черченія и рисованія **Айдарова** Софія Николаевна; чистописанія **Новская** Ольга Ивановна; руководѣлія **Бобылева** Елена Афанасьевна; воспитательницы (старшая) **Колиберская** Варвара Павловна; **Тимпанова** Елизавета Васильевна; **Вржосекъ** Марія Бронисла-

вовна; Печанская Надежда Николаевна; Мутовозова Елена Николаевна; Бодашкова Антонина Николаевна; помощницы воспитательницъ: Печанская Марія Николаевна; Постникова Анна Кирилловна; Родаковская Нина Ивановна; дѣлопроизводитель совѣта Копаневичъ Иванъ Константиновичъ ст. сов.; врачъ училища Маркиръ Аркадій Θεодоровичъ; экономка училища Буйлова Марія Николаевна; законоучитель образцовой школы Колиберскій Николай Александровичъ свящ.; учительницы образцовой школы: Беллавина Евдокія Ивановна; Рудакова Клавдія Михайловна.

Духовное училище.

(Завеличье, соб. домъ).

Смотритель Соколовъ Павелъ Іоанновичъ протоіерей (Завеличье, духовное училище); его помощникъ Кутузовъ Михаилъ Григорьевичъ надв. сов. (Завеличье, духовное училище); преподаватели: Быстровъ Михаилъ Ивановичъ надв. сов. (Завеличье, Мирожская, домъ № 4); Пославскій Леонидъ Петровичъ ст. сов. (Завеличье, Княже-Владимірская, д. № 11); Сахаровъ Сергѣй Христофоровичъ колл. сов. (Завеличье, Никольская, д. № 9); Гладкій Александръ Клементьевичъ н. ч. (Завеличье, противъ Земской больницы, д. Шульць); надзиратели: Ветошкинъ Андрей Ивановичъ н. ч. (Завеличье, Духовное училище); Яхонтовъ Евгений Александровичъ н. ч. (Завеличье, духовное учил.); фельдшерница Макаровская Антонина Петровна (Завеличье, духовное учил.); экономъ Кушаньевъ Иванъ Ивановичъ (Завеличье, духовное учил.).

Епархіальное попечительство о бѣдныхъ духовнаго званія.

[зданіе Духовной Консисторіи].

См. общественныя и благотворительныя учрежденія.

Братство во имя св. Кирилла и Меѳодія.

См. общественныя и благотворительныя учрежденія.

Церковно-приходскія попечительства при городскихъ церквахъ.

См. общественныя и благотворительныя учрежденія.

Псковскій Епархіальный Училищный Совѣтъ.

[зданіе Духовной Семинаріи].

Предсѣдатель совѣта **Лепорскій Александръ Іоанновичъ** протоіерей (зданіе духовн. семин.); члены совѣта: **Амвросій архимандритъ** канд. бог. (Мирожскій монастырь); **Волговъ Александръ Николаевичъ** свящ. (Губернаторская, д. Цокровской церкви); **Дмитревскій Василій Николаевичъ** ст. сов.; (Форштадская, соб. д.); предсѣдатель губернской земской управы **Зубчаниновъ Сергѣй Ивановичъ** отставн. поруч. гвард.; **Іеропольскій Александръ Сумеоновичъ** прот. (Никольскій пер., д. Ивановой); **Квѣситъ Петръ Ивановичъ** (Запсковье, Богоявленская); **Красовъ Иванъ Андреевичъ** дѣйст. стат. сов. (Застѣнная, соб. д.); **Лавровскій Михаилъ Ипполитовичъ** прот. (д. каѳед. собора); **Лавровъ Иванъ Ивановичъ** стат. сов. (Выползова слоб., д. Бабунова); **Лапинъ Левъ Львовичъ** над. сов. (Гоголевская, соб. д.); **Литвинскій Іоаннъ Петровичъ** свящ. (онъ-же епарх. набл. цер. школъ) (Старо-Новгородская, д. Густавуса); **Филипповъ Иванъ Васильевичъ** ст. сов. (Завеличье, Пароменская, с. д.); **Цвѣтаевъ Георгій Василіевичъ** прот. (онъ-же казначей) (Завеличье, соб. д.); дѣлопроизводитель совѣта **Никольскій Владиміръ Алексѣевичъ** сост. въ VIII кл. (Форштадтская, д. Дмитревскаго).

Уѣздное отдѣленіе епархіальнаго училищнаго совѣта.

(Въ гор. Псковѣ).

Предсѣдатель **Востоковъ Владиміръ Іоанновичъ** свящ. (Выползова слоб.); казначей **Юпашевскій Алексій Іаковлевичъ** свящ. (д. каѳедрального собора); члены: **Ладинскій Теодоръ Алексіевичъ** прот. (Успенская); **Поспѣловъ Михаилъ Іоанновичъ** свящ. (Алексѣевская сл.); **Низовскій Іоаннъ Іоан-**

новичъ свящ. (Великолущкая, д. Вознесенскаго монастыря); благочинные: I округа Чернозерскій Василій Іоанновичъ свящ. (каѳед. соборъ); II округа Загорскій Θεодоръ Василіевичъ свящ. (пог. Любятово); III округа Успенскій Ниль Θεодоровичъ свящ. (п. Устье); IV округа Добрянскій Никандръ Петровичъ свящ. (пог. Оклюдицы); V округа Мутовозовъ Михаилъ Афанасіевичъ свящ. (приг. Печеры); VI округа Ратьковскій Василій Василіевичъ свящ. (пог. Рожницы); председатель управы Назимовъ Владиміръ Владиміровичъ отст. пор. гвар. (Псковъ); дѣлопроизводитель Колиберскій Николай Александровичъ свящ. (Георгіевская ул.).

Церковно-приходскія школы.

Въ г. Псковѣ.

Алексіевская—законоуч. Поспѣловъ Михаилъ Іоанновичъ свящ.; учит. Орлова Анна Васильевна.

Бутырская—законоуч. Цвѣтаевъ Георгій Василіевичъ протоіер.; учит. Клепферъ Лидія Ивановна.

Варлаамская—законоуч. Лебедевъ Александръ Георгіевичъ протоіер.; учит.: Плинеръ Анастасія Флоровна, Іеропольская Антонина Александровна.

Георгіевская—законоуч. Лучебуль Георгій Петровичъ свящ.; учит.: Эльсть Зинаида Семеновна, Опоцкая Елизавета Николаевна.

Димитріевская—законоуч. Яхонтовъ Василій Петровичъ протоіер.; учит.: Яхонтова Ольга Васильевна, Яхонтова Вѣра Васильевна.

Іоанно-Богословская—законоуч. Колобовъ Феодоръ Василіевичъ свящ.; учит. Колосова Елизавета Алексѣевна.

Іоанно-Предтеченская—законоуч. Холмскій Василій Павловичъ свящ.; учител. Вонифатьева Матрона Вонифатьевна.

Космо-Даміанская—законоуч. Павскій Владиміръ Александровичъ свящ.; учит. Сперанская Евдокія Николаевна.

Никитская—законоуч. Востоковъ Владиміръ Іоанновичъ свящ.; учит. Куховская Александра Петровна.

Образская—законоуч. Королевъ Алексій Петровичъ свящ.; учит.: Королева Людмила Алексѣевна, Павлова Евдокія Павловна.

Петропавловская—законоуч. Королевъ Александръ Петровичъ протоіер.; учит. Королева Анна Николаевна.

Покровская — законоуч. Березскій Василій Іоанновичъ протоіер.; учит.: Збродовская Софія Александровна, Островская Анна Константиновна.

Старо-Вознесенская — законоуч. Низовскій Іоаннъ Іоанновичъ свящ.; учит. Эльстъ Ольга Семеновна.

Образцовыя одноклассныя школы: при духовной семинаріи законоуч. Покровскій Сумеонъ Гавріиловичъ свящ.; учит. Черновицкій Павелъ Яковлевичъ.

При епархіальномъ женскомъ училищѣ законоуч. Колиберскій Николай Александровичъ свящ.; учит.: Беллавина Евдокія Ивановна, Рудакова Клавдія Михайловна.

Въ Псковскомъ уѣздѣ:

Выбутская второклассная (п. Выбута, Логазов. вол.) законоучит. Пономаревъ Григорій Іоанновичъ свящ.; учит.: Воскресенская Надежда Павловна, Дворицкая Александра Павловна, Орлова Марія Петровна, Аполицкая Екатерина, Константинова Марія Дмитриевна.

Одноклассныя школы: Александровская (село Александровское, Гусаков. вол.) законоуч. Верещагинъ Алексій Сумеоничъ свящ. учит.: Великотная Марія Ивановна, Троицкая Анна Николаевна.

Варкулевская (д. Варкулево, Паников. вол.) законоуч. Великотный Николай Дементьевичъ свящ.; учит. Алфеева Ольга Александровна.

Великопустынская (пог. Великія Пустыни) законоучит. Каменскій Михайль свящ.; учит. Чернозерская Марія Григорьевна.

Виделибская (пог. Виделибье) законоуч. Ясенскій Александръ Никитичъ протоіер.; учит. Мухина Антонина Васильевна.

Волковская (д. Большая Горюшка, пог. Пруды) учит. Король Александръ Павловичъ.

Воронкинская (вакансія).

Выбутская (пог. Выбута, Логаз. вол.) законоучит. Пономаревъ Григорій Іоанновичъ свящ. учит. Воскресенская Екатерина Павловна.

Выморковская (д. Танищево, Печер. вол.) законоуч. Мотовозовъ Михайль Афанасіевичъ свящ.; уч. Плотникова Марія.

Даличанская (дер. Марково, Качанов. вол.) учит. Введенская Ольга Ивановна.

Демяницкая (пог. Демяницы) законоуч. Назаретскій Дмитрій Сумеоничъ свящ.; учит. Поспѣлова Марія Васильевна.

Еванзвская (дер. Еваново, Сидоров. вол.) учит. **Корлская Олимпиада**.

Загорская (село Загорье, Пикалих. вол.) законоуч. **Илларионовъ Михаилъ** Яковлевичъ свящ.; учит. **Талавская Анна Васильевна**.

Зайцевская (дер. Тупицыно, Паников. вол.) учит. **Пріэдитъ Зинаида** Петровна.

Зачеренская (пог. Зачеренье) законоуч. **Соловскій** Василій Іоанновичъ свящ.; учит. **Горомулинская** Лидія Васильевна.

Зеньковская (дер. Сосѣдно, Виделиб. вол.) законоуч. **Горскій** Іоаннъ Михайловичъ свящ.; учит. **Юстицкій** Павелъ Михайловичъ.

Зряковская (пог. Зряковичи) законоучит. **Звѣревъ** Михаилъ Василіевичъ свящ.; учит. **Ильинская** Лидія Ивановна.

Изборско — Николаевская (приг. Изборскъ) законоуч. **Пановъ** Петръ Ильичъ свящ.; учит. **Елисѣева** Марфа Елисѣевна.

Изборско — Рождества-Богородицкая (приг. Изборскъ) законоуч. **Любомирскій** Капитонъ Матѳіевичъ свящ.; учит. **Жемчужина** Антонина Алексѣевна.

Каменская (пог. Камно) законоуч. **Пановъ** Павелъ Павловичъ свящ.; учит. **Копылова** Минадора.

Колбижицкая (пог. Колбижицы) законоуч. **Лебедевъ** Владиміръ свящ.; учит. **Меньшихова** Клавдія Ивановна.

Колпинская (пог. Колпино) законоуч. **Шамардинъ** Михаилъ Яковлевичъ свящ.; учит. **Тимофеева** Марія Тимофеевна.

Константиновская (дер. Константиново, Печер. вол.) учит. **Андреевъ** Иванъ Андреевичъ.

Кривовичская (пог. Кривовичи, Остен. вол.) законоуч. **Аполинскій** Сергій Іоанновичъ свящ.; учит. **Черепнина** Олимпиада Никандровна.

Кусовская (пог. Кусва) законоуч. **Троицкій** Владиміръ Іоанновичъ свящ.; учит. **Троицкая** Елена Владиміровна.

Кучинская (д. Кучино, Избор. вол.) учит. **Раагъ** Николай Ивановичъ.

Локонская (пог. Локно) законоуч. **Щежинъ** Іоаннъ Василіевичъ свящ.; учит. **Колосова** Ольга Андреевна.

Лисейская (пог. Лисье) законоуч. **Беллавинъ** Владиміръ Іоанновичъ свящ.; учит. **Вышегородская** Александра Васильевна.

Линусовская (дер. Линусы, Паников. вол.) учит. **Вознесенскій** Яковъ Стефановичъ.

Луговицкая (дер. Луговицы, Гусаков. вол.) учит. **Филипова** Татіана Филиповна.

Любятковская (пог. Любятово) законоуч. **Загорскій** Феодоръ Василіевичъ свящ.; учит. **Раевская** Александра Димитріевна.

Лякишинская (дер. Лякишино, Прудск. вол.) законоуч. Вѣхновскій Александръ Сумеоновичъ свящ.; учит. Вѣхновская Евгенія Александровна.

Мальская (пог. Малы) законоуч. Доріомедовъ Сергій Іоанновичъ свящ.; учит. Азелицкая Екатерина Ивановна.

Мараморкская (д. Мараморка, Цикалих. вол.) учит. Орлова Наталья Никандровна.

Мыловская (дер. Мылово, Избор. вол.) учит. Викманъ Марія Іосифовна.

Оклюдичская (пог. Оклюдицы) законоуч. Добрянскій Никандръ Петровичъ свящ.; учит. Орлова Александра Петровна.

Палицкая (пог. Палицы) законоуч. Тимпановъ Александръ Іоанновичъ свящ.; учит. Вышегородская Екатерина Васильевна.

Печковская (пог. Печки) законоуч. Суворовъ Сергій Васильевичъ свящ.; учит. Сперанская Елизавета Михайловна.

Печерская (пр. Печеры, Паников. вол.) учит. Ратьковскій Петръ Николаевичъ.

Прудская (пог. Пруды) законоуч. Вѣхновскій Александръ Сумеоновичъ свящ.; учит. Тимофеева Раиса Михайловна.

Пуриковская (дер. Пурики, Паников. вол.) законоуч. Быстровъ Ниль Петровичъ свящ.; учит. Модестова Любовь.

Рюшская (пог. Рюха) законоуч. Поспѣловъ Іоаннъ Іоанновичъ свящ.; учит. Великотная Вѣра Ивановна.

Савво-Пустынская (пог. Саввины пустыни) законоуч. Ладинскій Владиміръ Іоанновичъ свящ.; учит. Парійская Надежда Стефановна.

Сиговская (дер. Юнцово, Паников. вол.) законоуч. Великотный Николай свящ.; учит. Митрофанова Александра Митрофановна.

Славковская (пог. Славковичи) законоуч. Печанскій Григорій Платоновичъ протоіер.; учит. Преображенская Евгенія Гавриловна.

Смолинская (пог. Смолино) законоуч. Знаменскій Василій Петровичъ свящ.; учит. Щекина Евдокія Ивановна.

Скоморохово-Горская (дер. Скоморохова Гора, Торошин. вол.) учит. Цвѣткова Ксенія Степановна.

Спасо-Елеазаровская (Спасо-Елеазаровскій монастырь) учит. Виноградовъ Иванъ Васильевичъ.

Талабская (Талабскъ, Остен. вол.) законоуч. Суворовъ Александръ Васильевичъ свящ.; учит. Петрова Ольга Петровна.

Торошинская (п. Торошино, Псков. уѣз.) законоуч. Глазовскій Матѣй Гавриловичъ свящ.; учит. Ильинская Нина Степановна.

Устинская (пог. Устье) законоуч. Успенскій Нилъ Θεодоровичъ свящ.; учит. Дымова Елизавета Александровна.

Щемерицкая (пог. Щемерицы) законоуч. Быстровъ Владиміръ Петровичъ свящ.; учит. Гроздова Евгенія Митрофановна.

Римско-католическое духовенство.

Настоятель Псковскаго рим.-католическаго костела Петронисъ Ромуальдъ Іосифовичъ кандидатъ богословія ксендзъ (Златоустовскій пер., д. костела).

Евангелическо-лютеранское духовенство.

Пасторъ нѣмецкаго прихода св. Іакова Горнбергъ Гаральдъ Константиновичъ (Губернаторская, 13); пасторъ латышскаго прихода св. Іакова Лаппингъ Карлъ Ивановичъ (Пушкинская, 17); кистеръ Мюллеръ Вильгельмъ Іоанновичъ (Губернаторская, 13).

Псковская община старообрядцевъ поморскаго согласія.

(Запсковье, Лѣсная).

Наставникъ Харитоненко Илларионъ Савельевичъ (Запсковье, Лѣсная); предсѣдатель совѣта общины Булынниковъ Илья Ивановичъ (Запсковье, Лѣсная).

Іудейское вѣроисповѣданіе.

Раввинъ Псковской еврейской синагоги Гинцбургъ Рахмель Зельмановичъ (Запсковье, Нарвская № 3).

М. П. С.

2-я шоссе́йная дистанція Спб. Округа Путей Сообщенія.

(въ городѣ Псковѣ).

Начальникъ 2-й шоссе́йной дистанціи Герцъ Генрихъ Давидовичъ кол. ас. (Пушкинская, д. Шпинка).

3-я судоходная дистанція басс. Чудского и Псковскаго озеръ.

Начальникъ 3-й судоходной дистанціи, Псковскаго отдѣленія С.-Петербургскаго окр. пут. сообщенія Войцеховскій Болеславъ Валеріановичъ надв. сов. (Завеличье, д. Филиппова).

Станція Псковъ I-й Вар. лин. Съверо-Западной жел. дор.

Начальникъ станціи Винарскій Густавъ Львовичъ (ст. Псковъ I); помощ. нач. ст.; Курлановъ Семень Александровичъ (ст. Псковъ I); Новиковъ Федоръ Федоровичъ (ст. Псковъ I); Щавинскій Антонъ Семеновичъ (ст. Псковъ I); письмоводитель Воробьевъ Сергѣй Ивановичъ (Пометкина слоб., д. Шутова); и. д. главнаго кассира Баушъ Карлъ Вильгельмовичъ (Ново-Александровская слоб., соб. д.); кассиры; большой скорости Ласьковъ Михаилъ Николаевичъ (ст. Псковъ I); товарные: Яковлевъ Иванъ Николаевичъ (ст. Псковъ I); Соколовскій Людвигъ Эомичъ (ст. Псковъ I); багажные: Синельниковъ Василій Севастьяновичъ (Петровскій прс., д. Евстифѣева); Барановскій Казиміръ Александровичъ (Ново-Пометкина слоб., д. Смирновой) билетные: Янковскій Изидоръ Мартиновичъ (ст. Псковъ I); Дементьевъ Александръ Елевферьевичъ (Н.-Александровская слоб., д. Филина); Санюкъ Иванъ Егоровичъ (Ново-Александровская, д. Жилинскаго); Хорунжій Викентій Матвѣевичъ (Ново-Александровская, д. Прокофьева); смотритель пакгауза Кардымовичъ Іосифъ Сильверстовичъ; запасный агентъ Буяновскій Людвигъ Людвиговичъ (Ново-Александровская, соб. д.).

Телеграфъ Варшавской линіи Сѣв.-Запад. жел. дор.

Завѣдывающій телеграфною станціею **Галлингъ Юлій Федоровичъ** (Вокзальная ул., д. Купріянова); контролеръ — механикъ 3 уч. **Меглицкій Константинъ Евгеніевичъ** тит. сов. (Уголь Старо-Новгородской и Новой ул., соб. домъ); письмоводитель **Хмелевъ Александръ Максимовичъ** (Великолукская, д. Жанжарова); стар. телеграфисты: **Гупе Владиміръ Егоровичъ** (Сергіевская, д. барона Медема); **Гендрихъ Александръ Федоровичъ** (Царевская слоб., соб. домъ); **Рождественскій Владиміръ Ивановичъ** (Петровскій пос., д. Меньшикова); **Бѣлокуровъ Павелъ Ефимовичъ** (Пометкина слоб., соб. д.); младшіе телеграфисты: **Манкевичъ Александръ Федоровичъ** (Ново-Александр. слоб., соб. домъ); **Бернозъ Василій Евдокимовичъ** (ст. Псковъ II, домъ Сушко); **Болобова Ольга Алексѣевна** (Пометкина слоб., соб. домъ); **Егоровъ Викторъ Архиповичъ** (Петровскій пос., д. Пузанова); **Метловъ Андрей Ивановичъ** (Пометкина слоб., домъ Левлева); **Иванова Марія Михайловна** (ст. Псковъ II, соб. домъ); **Иванова Ольга Михайловна** (ст. Псковъ II, соб. домъ); **Полевцевъ Павелъ Сергѣевичъ** (Застѣнная, соб. домъ); **Коневъ Никифоръ Дмитріевичъ** (Петровскій пос., соб. домъ), **Радульскій Владиміръ Александровичъ** (Новая Березка, соб. домъ); **Зймонтъ Александръ Антоновичъ** (ст. Псковъ II, домъ Захарова); **Семеновъ Петръ Сергѣевичъ** (Царевская слоб., соб. домъ); **Станиславовъ Максимъ Никифоровичъ** (Петровскій пос., домъ Меньшикова); **Царевъ Михаилъ Васильевичъ** (Старо-Новгородская, соб. домъ); **Котлинская Наталія Петровна** (ст. Псковъ II, соб. домъ); **Точилловская Марія Станиславовна** (Псковъ I, кв. дор. мастера); **Лебедевъ Алексѣй Ивановичъ** (почтово-телеграфная контора); **Сороко Іосифъ Іосифовичъ** (Пометкина слоб., домъ Шефера); **Голубевъ Александръ Степановичъ** (Великолукская, д. Дворян. Собр.); **Цимбуль Яковъ Яковлевичъ** (Сергіевская, д. Гельдта); **Званеръ Александръ Семеновичъ** (ст. Псковъ II, д. Зарина); **Степукъ Яковъ Кондратьевичъ** (Пометкина слоб., д. Иванова); запасные телеграфисты: **Григорьевъ Иванъ Тимофеевичъ** (Обращина, соб. домъ); **Цвѣтковъ Николай Федоровичъ** (Застѣнная, д. Егорова); **Никандровъ Петръ Никандровичъ** (Обращина, соб. домъ); надсмотрщики телеграфа: **Федоровъ Елисей Ивановичъ** (Вокзальная, д. Купріянова); **Гендрихъ Федоръ Федоровичъ** (Ново-Александровская слоб., д. Жилинскаго).

Ст. Псковъ II Балтійской линіи Сѣверо-Запад. жел. дор.

Начальникъ станціи Пѣшинъ Михаилъ Матвѣевичъ пот. поч. гражд. (ст. Псковъ II); его помощникъ Манасевичъ Сергѣй Яковлевичъ (ст. Псковъ II); Ривесъ Иванъ Ивановичъ (ст. Псковъ II); Грибановъ Петръ Николаевичъ (Алексѣевская слоб., д. Григорьевой).

Ст. Псковъ II Москов.-Винд.-Рыбин. жел. дор.

Начальникъ станціи Пѣшинъ Михаилъ Матвѣевичъ (ст. Псковъ II); завѣд. пер. конт. Дроздъ Адамъ Викентьевичъ (Выползова слоб., д. Балакирева); его помощники: Соколовъ Николай Филипповичъ (Выползова слоб., д. Ивановой); Михеевъ Александръ Ивановичъ (Алексѣевская слоб., д. Григорьева).

II участокъ службы тяги станц. „Псковъ I-й“ Варш. лин. Сѣв.-Зап. жел. дор.

Начальникъ участ. Лебедевъ Михаилъ Лаврентьевичъ инженеръ-технологъ кол. ас. (станція Псковъ I, каз. кв.); его помощники: Хитаровъ Иванъ Михайловичъ инженеръ-технологъ кол. ас. (станція Псковъ I, казен. кв.); Малѣевъ Михаилъ Григорьевичъ инженеръ-технологъ кол. сек. (станція Псковъ I, каз. кв.); старшій машинистъ Чижевскій Петръ Антоновичъ н. ч. (станція Псковъ I, каз. кв.); старшій счетоводъ Вебсъ Георгій Францевичъ н. ч. (станція Псковъ I, каз. кв.).

3 дистанція Сѣв.-Западныхъ жел. дорогъ. Служба Пути.

Начальникъ дистанціи фонъ-Ремеръ Вячеславъ Ивановичъ, инж. пут. сооб. надв. сов. (ст. Псковъ I, Варшавск.); его помощники: Жердевъ Василій Михайловичъ инж. пут. сооб. к. с. (Ново-Александровская слоб., д. Хмѣлинскаго); писмоводитель Симоновичъ Георгій Андреевичъ (станція Псковъ I, Варшавск.); счетоводъ Урбановичъ Юліанъ Ивановичъ (по шоссе за переѣздомъ Варшавск. линіи, д. От-

тосона); дорожный мастеръ Гудвиль Станиславъ Селиверстовичъ (станц. Псковъ I, Варшавск.); смотритель зданій Сипайло Станиславъ Викентьевичъ двор. (ст. Псковъ I, Варшавск.).

Ст. Черская Варш. лин. Сѣв.-Зап. жел. дор.

Начальникъ станціи Кулачковскій Леонардъ Казиміровичъ (ст. Черская); его помощники: Янковскій Василій Ивановичъ (ст. Черская); Алексѣевъ Иванъ Ефимовичъ (ст. Черская).

Ст. Торошино Варш. лин. Сѣв.-Зап. жел. дор.

Начальникъ станціи Уводскій Александръ Ивановичъ (ст. Торошино); его помощники: Соинскій Мечиславъ Александровичъ (ст. Торошино); Ивановъ Василій Ильичъ (ст. Торошино); дорожный мастеръ Мудровъ Василій Васильевичъ (ст. Торошино); телеграфисты: Воробьевъ Василій Ивановичъ (ст. Торошино); Хрипенковъ Николай Михайловичъ (ст. Торошино).

Ст. Изборскъ Балт. лин. Сѣв.-Зап. жел. дор.

Свѣдѣній не доставлено.

Ст. Печеры Балт. лин. Сѣв.-Зап. жел. дор.

Начальникъ станціи Угрюмовъ Веніаминъ Андреевичъ н. ч. (ст. Печеры); его помощники: Коппель Александръ Ивановичъ н. ч. (ст. Печеры); Шуманъ Владиміръ Никифоровичъ н. ч. (ст. Печеры).

Полустанокъ Березка Болог. лин. М.-В.-Рыб. ж. д.

Начальникъ телеграфнаго поста Розовъ Сергѣй Ивановичъ (кв. при полустанкѣ); его помощникъ Тарвидъ Станиславъ Казимировичъ (кв. при полустанкѣ).

Ст. Карамышево Бологов. лин. М.-В.-Рыб. ж. д.

Начальникъ станціи Карликовъ Петръ Алексѣевичъ, н. ч. (кв. при станціи); его помощникъ Григорьевъ Михайлъ Петровичъ н. ч. (кв. при станціи).

Глав. Управ. Госуд. Коннозав.

Псков. постоянный отдѣльный случный пунктъ Государственнаго коннозаводства.

(Сергіевская, домъ Тульчѣва)..

Завѣдывающій пунктомъ **Сильванскій** Николай Петровичъ д. ст. сов. (Сергіевская, д. б. Гессе); корреспондентъ **Ивановскій** Агафангелъ Захаровичъ кол. сов. (Великолукская, соб. домъ); письмоводитель **Цвѣневъ** Левъ Семеновичъ губ. сек. (Гоголевская, д. Апсеитовой).

Вѣд. Учр. Имп. Маріи.

Псковское губернское попечительство дѣтскихъ пріютовъ.

Предсѣдатель—губернаторъ графъ **Адлербергъ** Александръ Васильевичъ, шталмейстеръ Высоч. Двора; почетный членъ **Арсеній**, архіепископъ Псковскій и Порховскій; дѣйствительные члены: губернский предводитель дворянства **Лавриновскій** Николай Павловичъ, гофмейстеръ Высоч. Двора; вице-губернаторъ баронъ **Медемъ** Николай Николаевичъ, камергеръ Высоч. Двора ст. сов.; директоръ народныхъ училищъ Псковской губ. **Красовъ** Иванъ Андреевичъ дѣйств. ст. сов.; предсѣдатель губерн. земской управы **Зубчаниновъ** Сергѣй Ивановичъ отст. пор. гв.; псковскій городской голова **Агаповъ** Алексѣй Алексѣевичъ ст. сов. почетные члены: супруга статсъ-секретаря графиня **Палень** Елена Карловна; супруга дѣйств. тайн. сов. **Иксуль-фонъ-Гильденбандтъ** Лина Юсифовна; вдова тайн. сов. **Прутченко** Марія Федоровна; вдова тайн. сов. **Пашенко** Агата Михайловна; супруга шталмейстера Высоч. двора, княгиня **Васильчикова** Софія Николаевна; **Раухъ** Корнилій Антоновичъ отст. дѣйств. ст. сов.; **Гиргенсонъ** Оттонъ Оттоновичъ ст. сов.; **Миклашевскій** Сергѣй Анатоліевичъ кол. сов.; **Оболонскій** Василій Васильевичъ кол. сов.; **Гитцъ** Иванъ Ивановичъ ст.

сов., Плюшкинъ Федоръ Михайловичъ пот. поч. граж.; Кафельниковъ Иванъ Михайловичъ лич. поч. гр.; Батовъ Петръ Діонисіевичъ пот. поч. гр.; Михайловъ Прохоръ Николаевичъ пот. поч. гр.; Рейманъ Густавъ Ивановичъ врачъ; Александровъ Михайль Александровичъ 2 гильдіи купецъ; Тульчѣвъ Юсифъ Ивановичъ ст. сов.; Викенгейзеръ Георгій Францевичъ купецъ; Петерсенъ Вильгельмъ Гуговичъ феллинскій граж.; Суткинъ Ааронъ Давидовичъ дантистъ; Гладковъ Иванъ Васильевичъ к. р. (онъ-же казначей попечительства); Шороховъ Федоръ Петровичъ куп.; Ширеръ Адольфъ Васильевичъ куп.; Маложевскій Адамъ Ивановичъ нотаріусъ; дѣлопроизводитель попечительства пріютовъ, стар. чиновн. особ. поруч. при г. губернаторѣ Хвоинскій Александръ Семеновичъ кол. сек.

Состоящій въ вѣдѣніи Губернскаго Попечительства Псковскій Дѣтскій Пріютъ Св. Ольги (осн. въ 1844 г. 11 іюля).

Попечительница дѣтскаго пріюта св. Ольги графиня Адлербергъ Екатерина Николаевна; директоръ пріюта Сафьянщиковъ Илья Александровичъ куп.; смотрительница дѣтскаго пріюта св. Ольги Равичъ-Щербо Анна Балтазаровна вдова пот. двор.; помощ. ея Маркова Олимпіада Ивановна; Марагушина Ольга Петровна; законоучит. Королевъ Александръ Петровичъ прот.; учительница Захарова Екатерина Θεоктистовна.

Псковское отдѣленіе Попечительства Императрицы Маріи Александровны о слѣпыхъ.

(Канцелярія Отдѣленія находится въ помѣщеніи Губерн. Акциз. Управленія).

Предсѣдательница совѣта Комарова Елизавета Бернардовна вдова д. ст. сов.; тов. предсѣдательницы Псковскій вице-губернаторъ баронъ Медемъ Николай Николаевичъ камергеръ Высоч. Двора ст. сов.; члены совѣта: неперм. членъ Комаровъ Борисъ Александровичъ д. ст. сов. (Застѣнная, д. Порохиной); Зубова Параскева Петровна дочь тайн. сов. (зданіе Епархіальнаго учил.); Манарія монахиня (зда-

ніе Ильинской Общины сестеръ милосердія); **Ость** Александръ Ивановичъ ст. сов. (уголъ Пушкинской и Архангельской, д. Ушакова); **фонъ-деръ-Роппъ** Александръ Павловичъ кол. сов. (Губернаторская, д. Капгеръ); **Лапинъ** Левъ Львовичъ над. сов. (онъ-же казначей совѣта) (Гоголевская, соб. д.); **Мартыновъ** Степанъ Александровичъ тит. сов. (онъ-же секретарь совѣта) (Петропавловская, д. Нѣмцевой); **Беклешовъ** Николай Николаевичъ кол. сек. (Златоустовскій пер., д. Черехинскаго); **Лавриновскій** Николай Павловичъ гофм. Высоч. двора (Спасская, соб. д.); члены ревизіонной комиссіи: **Успенскій** Александръ Павловичъ ст. сов. (Сергіевская, д. Гельдта); **Богословскій** Александръ Васильевичъ губ. сек. (Застѣнная, д. Герста); **Гопфенгаузъ** Владиміръ Германовичъ кол. сов. (Губернаторская, д. Фаддеева).

Состоящая въ вѣдѣніи Псковскаго отдѣленія Попечительства о слѣпыхъ Ильинская амбулаторно-стаціонарная глазная лечебница (учр. въ 1903 г.),

Завѣдующій лечебницею **Бродскій** Илья Александровичъ кол. ас. (врачъ окулистъ) (Пушкинская, д. Шпинка); попечительница лечебницы **Макарія** монахиня (казен. кв.).

Госуд. Контроль.

Псковская Контрольная Палата.

[Сергіевская, домъ Шпинка).

Управляющій **Астреинъ** Иванъ Гавриловичъ дѣйст. ст. сов. (Сергіевская, д. Лаймингъ); старшіе ревизоры: **Ратновскій** Иванъ Павловичъ ст. сов. (Мишарина гора, соб. д.); **Альбовъ** Алексѣй Кирилловичъ ст. сов. (Завеличье, Ольгинская, соб. домъ); младшіе ревизоры: **Рюриковъ** Александръ Григорьевичъ кол. сов. (Сергіевская, домъ Соловьевой); **Красногородскій** Алексѣй Васильевичъ надв. сов. (Запсковье, Воскресенскій пер., д. Каминской); секретарь **Оглоблинъ** Андрей Петровичъ над. сов. (Запсковье, Верхне-Береговая, соб. д.); помощники ревизора: **Зенкевичъ** Константинъ Антоновичъ над. сов. (Запсковье, Богоявленская

площадь, соб. д.); **Миновскій** Михаилъ Ивановичъ над. сов. (Запсковье, Постниковская, соб. д.); **Просовецкій** Василий Петровичъ кол. ас. (Запсковье, Нарвская, д. Черехинскаго); **Торопогрицкій** Василий Петровичъ кол. ас. (Запсковье, Образская, д. Гусева); **Андреевъ** Константинъ Александровичъ тит. сов. (Старо-Новгородская, д. Давыдова); **Никифоровскій** Николай Васильевичъ кол. секр. (Запсковье, Воскресенскій пер., д. Бочаровой); **Крыловъ** Николай Алексѣевичъ губ. секр. (Запсковье, Ильинская, соб. д.); журналистъ и архивариусъ **Ребезовъ** Николай Павловичъ губ. сек. (Ново-Пометкина слоб., д. Алексѣева); счетные чиновники: **Ушаковъ** Николай Дмитриевичъ кол. ас. (Гоголевская, д. Соловьевой); **Каленкевичъ** Константинъ Генриховичъ кол. ас. (Архангельская, д. Дельвина); **Преображенскій** Леонидъ Гавриловичъ кол. ас. (Великолущкая, д. Римша); **Ковалевскій** Леонидъ Константиновичъ тит. сов. (Алексѣевская, слоб., соб. д.); **Коссобудзскій** Аполлиарій Вильгельмовичъ кол. секр. (Запсковье, Нижне-Береговая, д. Кузьменкова); **Звѣревъ** Иванъ Петровичъ кол. секр. (Завеличье, Никольская, д. Матушевичъ); **Протопоповъ** Николай Ивановичъ кол. секр. (Запсковье, Розовый пер., д. Мильковской); **Граціанскій** Петръ Степановичъ кол. рег. (Баторіевскій пер., за Братской могилой, д. Иванова); **Сидоровъ** Александръ Александровичъ н. ч. (Нижне-Петропавловская, соб. д.); канц. чиновники: **Черняевъ** Павелъ Ивановичъ кол. рег. (Завеличье, Мироносицкая, соб. д.); **Брандуковъ** Николай Петровичъ кол. рег. (Михайловская, д. Чернова); **Поповъ** Гаврииль Семеновичъ кол. рег. (Нижне-Петропавловская, д. № 27); **Бѣлосисоцкій** Алексѣй Алексѣевичъ кол. рег. (Запсковье, Американская набережная, д. Васильева).

Общественныя и благотворит. учрежденія.

Городская центральная электрическая станція.

Завѣдующій городскимъ электрическимъ отдѣломъ **Репинъ** Константинъ Гавриловичъ (Великолущкая, д. Александрова тел. № 325); помощникъ его, завѣдующій городской центральной электрической станціей **Мазюи** Карлъ Николаевичъ (Кохановскій бульв., д. Смирнова, тел. № 134); механикъ **Санинъ** Сергѣй Андреевичъ (д. Спасскаго подворья); старшій монтеръ **Карпачевъ** Моисей Яковлевичъ (зданіе кадетскаго корпуса); конторщикъ **Василевскій** Станиславъ Игнатьевичъ (Гоголевская, д. Николаева).

Псковская городская телефонная сѣть.

Завѣдующій дѣлопроизводст. Козловскій Иванъ Александровичъ кол. ас. (Губернаторская, д. Березскаго); монтеръ Леонтьевъ Аркадій Петровичъ кр. (Ново-Алексѣевская слобода, соб. д.); помощн. монтера: старшій Шолковъ Василій Осиповичъ мѣщ. (Запсковье, Верхне-Богоявленская, д. Канухина); младшіе: Гольдбергъ Борисъ Ивановичъ мѣщ. (Пушкинская, д. Крыпецкаго подворья); Григорьевъ Иванъ Григорьевичъ кр. (д. Поля-Образа, д. Кольцова); Николаевъ Николай Николаевичъ кр. (Гоголевская, д. Давыдова); Михайловъ Гавріиль Михайловичъ кр. (Ново-Алексѣевская слоб., д. Леонтьева); телефонистки: Демочкина Анна Васильевна (Успенская, д. Граудума); Яворская Софія Викторовна (Запсковье, д. Петерсена); Егорова Татьяна Савельевна (Форштадтская, д. Баронова); Лапотникова Елизавета Николаевна (Завеличье, Продольная, д. Яковлева); Загеръ Акулина Карловна (Завеличье, Ольгинская, д. Васильева); Никитина Параскева Ивановна (Успенская, д. Дергачева).

Агенты поземельныхъ банковъ.

С.-Петербурго-Тульскаго поземельнаго банка—Гей Веніаминъ Веніаминовичъ; Виленскаго земельного банка—Сѣдельщиковъ Владиміръ Семеновичъ.

Представители страховыхъ обществъ въ гор. Псковѣ.

По страхованію отъ огня: „Псковскаго городского взаимнаго“—Лебедевъ Михаилъ Васильевичъ, (Запсковье, Лѣсная, д. № 7, телефонъ № 315, и Правл. городск. управы телефонъ № 12); общества: „Россія“—Гессе Ольга Августовна (Сергіевская, д. Соловьевой); „С.-Петербургскаго“—Щеголевъ Степанъ Афанасьевичъ (Нижне-Петропавловская, соб. д.); „1-го Россійскаго“—Виненгейзеръ Иванъ Георгіевичъ (Архангельская, д. Виненгейзера); „2-го Россійскаго“—Качергинскій Аркадій Григорьевичъ (Великолущкая, д. Ивановскаго); „Русскаго“—Тенгель Василій Федоровичъ, (Сергіевская, д. Русск. Стр. Общества); „Московскаго“—Сѣдельщиковъ Владиміръ Семеновичъ (Запсковье, Богоявленская, соб. д.);

„Сѣвернаго“—**Яхонтовъ** Михаилъ Петровичъ (Завеличье, Пароменская, соб. д.); „Саламандра“—**Аристовъ** Александръ Доримедонтовичъ (Пушкинская соб. д.); „Якорь“—**Каргеръ** Николай Августовичъ (Сергіевская, д. Гельдта); „Русскій Лойддъ“—**Гельзингъ** Фердинандъ Владиміровичъ (Кожевенная, д. Высоцкихъ); „Земскаго взаимнаго“ агенты: **Пржиборовскій** Николай Кирилловичъ (Варлаамскій край, соб. д.); **Ивановъ** Владиміръ Ивановичъ (Губернаторская, д. Иванова); „Россійскаго Транспортнаго“—**Костылевъ** Константинъ Григорьевичъ (Продольная, соб. д.); по страхованію жизни „Общества Урбэнъ,“—**Качергинскій** Аркадій Григорьевичъ (Великолущкая, д. Ивановскаго); „Общества Россія“—**Гессе** Ольга Августовна (Сергіевская, д. Соловьевой); „Общества Саламандра“—**Аристовъ** Александръ Доримедонтовичъ (Пушкинская, соб. д.).

Общественныя учрежденія разныхъ наименованій.

Псковское Археологическое Общество (учр. 1880 г. 30 іюля).

(Шоганкины Палаты).

Почетные члены: Его Императорское Высочество Великій Князь **Павель Александровичъ**; Его Императорское Высочество Великій Князь **Димитрій Константиновичъ**; Его Императорское Высочество Великій Князь **Константинъ Константиновичъ**; Псковскій губернаторъ графъ **Адлербергъ** Александръ Васильевичъ шталм. Высоч. Двора; Высокопреосвященнѣйшій **Арсеній**, архіеп. Псков. и Порховскій, докт. церк. исторіи; предсѣдатель Импер. археолог. комиссіи графъ **Бобринскій** Алексѣй Александровичъ (СПБ., Зимній Дворецъ); баронъ **Иксуль-фонъ-Гильденбандтъ** Александръ Александровичъ д. т. сов. (СПБ., Морская, 59); Князь **Васильчиковъ** Борисъ Александровичъ шталм. Высоч. Двора (СПБ., Моховая, 6); **Новосильцовъ** Николай Ивановичъ д. ст. сов. (Калишъ); директоръ Константиновскихъ высшихъ курсовъ **Платоновъ** Сергѣй Ѳедоровичъ профессоръ исторіи (СПБ., Малая Посадская, 26); **Титовъ** Андрей Александровичъ д. с. с. (Ростовъ-Ярославскій); графъ **Толстой** Иванъ Ивановичъ гофмейстеръ Высоч. Двора (СПБ., Вас. Остр., 5 лин., д. 2); предсѣдательница Импер. Москов. археолог.

общества графиня Уварова Параскева Сергѣевна (Москва, Берсеневка, д. Импер. Моск. археолог. общ.); Ушаковъ Ѳедоръ Алексѣевичъ ген.-маіоръ въ отст. (СПБ., Полозовская, д. 23, кв. 6); Чихачевъ Николай Матвѣевичъ адмир., генераль-адъютантъ (СПБ., Французская набережная, 12); графъ Шереметевъ Сергѣй Димитріевичъ (СПБ., Фонтанка, у Аничк. моста, соб. д.); проф. СПБ. Универс. Шляпкинъ Илья Александровичъ д. с. с. (Бѣлоостровъ по Финл. ж. д.); Щукинъ Петръ Ивановичъ д. с. с. (Москва, Малая Груз., соб. д.); предсѣдатель общества Псковскій губернаторъ графъ Адлербергъ Александръ Васильевичъ шталмейстеръ Высочайшаго Двора. *Дѣйствительные члены:* Агапова Марія Ивановна (Великолущкая, соб. д.); Агаповъ Алексѣй Алексѣевичъ стат. сов. (Великолущкая, соб. д.); Александровъ Михаилъ Александровичъ куп. (Великолущкая, соб. д.); Андреевъ Викторъ Алексѣевичъ инженеръ полковникъ (Великолущкая, д. Вознесенскаго монаст.); Андрияшевъ Александръ Михайловичъ д. с. с. (СПБ., Фонтанка, 136); Апухтинъ Александръ Николаевичъ генераль-маіоръ (штабы 24 пѣх. дивизіи); Астринъ Иванъ Гавріиловичъ д. ст. сов. (онъ-же членъ ред. ком. и рев. ком.) (Сергіевская, д. Лаймингъ); Баранова Зинаида Владиміровна жена д. ст. сов. (гор. Порховъ); Барановъ Николай Сергѣевичъ д. ст. сов. (г. Порховъ); Бароновъ-Косицкій Владиміръ Андреевичъ кандидатъ на суд. должн. (Михайловскій пер., д. Чернова); Бибиновъ Александръ Илларионовичъ двор. (Пушкин., соб. д.); Бѣловъ Дмитрій Харлампіевичъ купецъ (Новгородская, соб. д.); Бюнтингъ Николай Георгіевичъ, въ должности гофмейстера Высочайшаго Двора (гор. Тверь); Введенскій Александръ Евгеньевичъ ст. сов. (Успен., д. уч. сем.); Герцъ Генрихъ Давидовичъ кол. ас. (Сергіев., д. Гельдта); Гиллейнъ-фонъ-Гембицъ Софія Петровна дворянка (имѣніе Щиглицы); Гладковъ Иванъ Васильевичъ кол. рег. (Новгородская, соб. д.); Готлибъ Артуръ Генриховичъ ст. с. (зд. гимн.); Жиглевичъ Иванъ Ивановичъ куп. (Запск., Нарвская, соб. д.); Зейфартъ Сергѣй Александровичъ дѣйст. ст. сов. (Губернаторская, д. Гельдта); фонъ-Зигель Сергѣй Аполлоновичъ кол. сов. (Сергіевская, д. Гельдта); Зубчаниновъ Сергѣй Ивановичъ отст. пор. зап. гвар. (онъ-же членъ сов., редакт. комитета и строител. комиссіи по постройкѣ художественно-ремесл. школы) (Новгородская, д. Гусарова); Зыковъ Иванъ Александровичъ ст. сов. (Никольскій пер., д. Князева); Ивановъ Василій Максимовичъ ген.-лейт. въ отст. (Гоголевская, 4); Ивановъ Дмитрій Ивановичъ пот. поч. гражд. (Губернаторская, соб. д.); Ивашевскій Николай

Викторовичъ дворянинъ (Запсковье, Мѣшковская, соб. д.);
Югансонъ Карлъ Ивановичъ ст. сов. (Плоская, д. Гринсона);
Казановъ Георгій Михайловичъ купецъ (Запсковье, у нижнихъ рѣшетокъ соб. д.); Калашниковъ Владиміръ Петровичъ инженеръ--технологъ (Петропавловская, соб. д.); Кампе Борисъ Романовичъ дѣйств. ст. сов. (Великолущкая, д. Лапотниковой); Карузинъ Ефимъ Петровичъ купецъ (Великолущкая, соб. д.); Клименко Никита Николаевичъ кол. секр. (онъ же членъ строит. комиссіи по постройкѣ худож.-ремесленной школы) (Гоголевская, д. Косицкой); Колпинскій Владиміръ Николаевичъ ст. сов. (онъ же казначей и членъ совѣта) (Сергіевская, соб. д.); Комаровъ Борисъ Александровичъ дѣйств. ст. сов. (Застѣнная, д. Порохиной); Кореневъ Петръ Максимовичъ кол. сов. (Поганкинъ пер., д. Черехинскаго); Корсаковъ Михаилъ Михайловичъ ст. сов. (Кохановскій бульваръ, д. Ильяшева); Крыловъ Николай Ивановичъ ст. сов., (Образская, домъ Яшпона); Лавриновскій Николай Павловичъ гѣфмейстеръ Высоч. Двора (онъ же членъ сов., редакт. комитета и строит. комиссіи по постройкѣ худож.-ремесл. школы) (Спасская, соб. д.); Лапинъ Левъ Львовичъ над. сов. (Гоголевская, соб. д.); Мартыновъ Степанъ Александровичъ тит. сов. (Петропавловская, д. Нѣмцевой); баронъ Медемъ Николай Николаевичъ кам. Выс. Двора с. с. (Сергіевская, соб. д.); Мельниковъ Алексѣй Павловичъ ст. сов. (Губернаторская, д. Шенкса); Меркуловъ Алексѣй Николаевичъ кол. сов. (Новгородъ); Михайловъ Прохоръ Николаевичъ пот. поч. гражд. (онъ же членъ ревизионной комиссіи) (Лѣсная, соб. д.); Мольво Евгеній Борисовичъ ген.-маіоръ въ отст. (Завеличье, Лагерная, д. Ходкевичъ); Мольво Леонтина Борисовна (Завеличье, Лагерная, д. Ходкевичъ); Назимовъ Владиміръ Владиміровичъ отст. поруч. гвар. (Сергіевская, д. Гельдта); Онуличъ-Казаринъ Николай Ѳомичъ ген.-лейт. въ отст. (онъ-же товарищъ предсѣд., секретарь, хранител. музея, членъ совѣта строит. ком. по постройкѣ художественно-ремесленной школы) (Губернаторская 33); Онуличъ-Казарина Елена Степановна (Губернаторская, 33); Окуневъ Александръ Евгенъевичъ дворян. (Гоголевская, соб. д.); Орловъ Павелъ Александровичъ полк. ген. шт. (штабъ 24 пѣх. див.); Парамоновъ Іосифъ Іосифовичъ ген.-маіоръ въ отст. (онъ-же завѣд. зданіемъ, библіот. и членъ совѣта) (Губернаторская, домъ Воловскаго); Парли Отто Ивановичъ (онъ-же членъ ревиз. ком.) (Сергіевская, у Сергіев. воротъ); Петерсенъ Вильгельмъ Гуговичъ (село Паниковичи, Псков. у.); Плюшкинъ Федоръ Михайловичъ

пот. поч. гражд. (Петропавловская, соб. д.); **Подчекаевъ** Анатолий Алексѣевичъ инженеръ (Великолуцкая, д. Александрова); **Поливановъ** Николай Димитріевичъ ген.-маіоръ (село Корытово); **Помяловскій** Михаилъ Ивановичъ ст. сов. (онъ-же членъ редак. ком.) (Сергіевская, реал. учил.); **Пульхеровъ** Николай Ивановичъ ст. сов. (Гоголевская, д. Окунева); **фонъ-Розе** Платонъ Аркадьевичъ; **Романовъ** Алексѣй Федоровичъ над. сов. (Губернаторская, д. Хитрова); **Роотъ** Николай Федоровичъ художникъ (Каменецъ-Подольскъ, Новый Планъ, д. Мазинга); **Рѣщиковъ** Николай Петровичъ ген.-лейт.; **Скворцовъ** Михаилъ Николаевичъ ген.-маіоръ въ отст. (онъ-же членъ ред. ком.); **Софроновъ** Александръ Ивановичъ куп. (Петропавловская, соб. д.); **Сафьянчиковъ** Илья Александровичъ куп. (Запсковье, соб. д.); **Смирновъ** Александръ Ивановичъ ген.-лейт. по адмиралт. (СПБ.); **Станкевичъ** Герардъ Фортунатовичъ ст. сов. (Застѣнная, д. Порохиной); **Сумароковъ** Василий Никифоровичъ кол. сов. (Сергіевская, д. Лохова); **Товаровъ** Яковъ Федоровичъ ген.-маіоръ въ отст. (Губернаторская, д. Воловскаго); **Тюнеговъ** Алексѣй Александровичъ ген.-маіоръ въ отст. (Новгородская, соб. д.); **Философовъ** Владиміръ Владиміровичъ д. ст. сов. (СПБ., Знаменская, 20); **Федоровъ** Владиміръ Федоровичъ инжен.-электротех. (Гоголевская, д. Косицкой); **Хвоинскій** Александръ Семеновичъ губ. сек. (Поганкинъ пер., д. Черехинскаго); **Хвоинскій** Семенъ Семеновичъ кол. рег. (Поганкинъ пер., д. Черехинскаго); **Хитровъ** Александръ Николаевичъ (Губернаторская, соб. д.); **Холостовъ** Владиміръ Николаевичъ над. сов. (Гоголевская, д. Тихомирова); **Черновъ** Григорій Филипповичъ куп. (Мѣшковская, соб. д.); **Шороховъ** Федоръ Петровичъ куп. (Плоская, соб. д.); **Шретеръ** Федоръ Александровичъ дѣйст. ст. сов. (Гоголевская, д. Порохиной); **Яхонтовъ** Николай Александровичъ двор. (село Камно); **Яхонтовъ** Павелъ Николаевичъ двор. (Успенская, соб. д.); члены сотрудники: **Айдарова** Софія Николаевна двор. (Успенская, 15); **Герасимовъ** Михаилъ Ивановичъ (Петропавловская, фотог. зав.); **Елагинъ** Владиміръ Владиміровичъ двор. (г. Холмъ, Псков. губ.); **Геропольскій** Константинъ Алексѣевичъ студ. Варш. унив. (Варшава); **Игнатъевъ** Иванъ Васильевичъ; **Копаневичъ** Иванъ Константиновичъ ст. сов. (Успенская, 14); **Лебедевъ** Александръ Александровичъ студ. Кіев. Дух. Ак. (Кіевъ); **Лихтерманъ** Александръ Яковлевичъ студ. СПБ. унив. (СПБ., Литейн. 38, кв. 6); **Никифоровскій** Николай Васильевичъ губ. сек. (Запсковье, Воскресен. пер., д. Бочаровой);

Озелингъ Василій Ивановичъ (Алексѣевская слоб., соб. д.); **Покровскій** Сергѣй Сергѣевичъ над. сов. (Георгиевская, д. Федосовой); **Соколовскій** Михаилъ Константиновичъ (СПБ., Вас. Остр., 10 лин., д. 23, кв. 14).

Отдѣлъ Императорскаго Россійскаго Общества спасанія на водахъ (учр. въ 1894 г.).

(Зданіе Городской Управы).

Предсѣдатель Правленія графъ **Адлербергъ** Александръ Васильевичъ шталмейстеръ Высочайшаго Двора; товарищъ предсѣдателя **Агаповъ** Алексѣй Алексѣевичъ; члены: **Батовъ** Петръ Діонисіевичъ; **Лапинъ** Левъ Львовичъ; **Сафьянщиковъ** Илья Александровичъ; **Турау** Августъ Адольфовичъ; **Шороховъ** Федоръ Петровичъ; **Штейнъ** Александръ Карловичъ; казначей **Бѣловъ** Дмитрій Харлампіевичъ; секретарь **Лебедевъ** Михаилъ Васильевичъ; врачъ **Рейманъ** Густавъ Яновичъ; члены ревизіонной комиссіи: **Брандтъ** Фердинандъ Александровичъ; **Поддубскій** Дмитрій Дмитриевичъ; **Ивановъ** Николай Ивановичъ.

Отдѣлъ Императорскаго Россійскаго Общества садоводства (учр. въ 1887 г.).

(Питомн. наход. на Завеличѣ, близъ Губ. Больн.).

Президентъ отд. **Лавриновскій** Николай Павловичъ гофмейстеръ Высоч. Двора (Спасская, соб. д.); вице-президентъ **Ивановъ** Дмитрій Ивановичъ (Губернаторская, соб. д.); члены: **Ивановъ** Дмитрій Ивановичъ (Губернаторская, соб. д.); **Кузнецовъ** Петръ Ивановичъ (земскій банкъ); **Нижегородцевъ** Константинъ Николаевичъ (Завеличье, соб. д.); **Озелингъ** Василій Ивановичъ (Выползова слобода, соб. д.); **Филипповъ** Иванъ Васильевичъ (Завеличье, соб. д.); непр. членъ правленія **Яковлевъ** Александръ Петровичъ (Полонище, Георгиевская, д. Зарина); секретарь отдѣла **Невѣжинъ** Павелъ Петровичъ (Полонище, д. Немировой).

Отдѣленіе Императорскаго Русскаго Музыкальнаго Общества.

(Дворянскій домъ).

Предсѣдательница графиня Адлербергъ Екатерина Николаевна (д. Губернатора); директора: Лапинъ Левъ Львовичъ надв. сов. (Гоголевская, соб. д.); Луйгъ Вильфридъ Адамовичъ ст. сов. (Губернская гимназія); Тульчѣвъ Іосифъ Ивановичъ ст. сов. (Сергіевская 39).

Псковское Вольное Пожарное Общество. (учр. въ 1871 г.).

[Великолущкая, соб. депо].

Совѣтъ общества: предсѣдатель совѣта Агаповъ Алексѣй Алексѣевичъ ст. сов.; непремѣнный членъ совѣта Съдельщиковъ Владиміръ Семеновичъ; члены совѣта: Батовъ Петръ Діонисіевичъ; Зубчаниновъ Сергѣй Ивановичъ; Герстъ Клементій Севастьяновичъ; Князевъ Михаилъ Александровичъ; Орловъ Владиміръ Ивановичъ; Лавриновскій Николай Павловичъ; Турау Августъ Адольфовичъ; ЗоргенФрей Отто Густавовичъ; Ивановскій Агафангелъ Захарьевичъ; Холостовъ Владиміръ Николаевичъ; секр. совѣта Лебедевъ Михаилъ Васильевичъ; пом. секр. Хребтовъ Иванъ Владиміровичъ; члены ревизіонной комиссіи: Яхонтовъ Михаилъ Петровичъ; фонъ-дѣръ-Ропль Александръ Павловичъ; Тенгель Василій Федоровичъ; де-Барани Павелъ Клементьевичъ; должностныя лица: нач. охотн. Съдельщиковъ Владиміръ Семеновичъ; старшій брандмейстеръ Орловъ Владиміръ Ивановичъ (онъ-же казн. Общ.); млад. брандмейстеръ Холостовъ Орестъ Николаевичъ; нач. колонны Аристовъ Александръ Доримедонтовичъ; вожатые лазальщиковъ: I отр. Хотимскій Никандръ Николаевичъ; II отр. Черновъ Павелъ Петровичъ; III отр. Черновъ Алексѣй Петровичъ; вожатые колонны: Лебедевъ Михаилъ Васильевичъ; Поддубскій Дмитрій Дмитриевичъ; нач. охранителей Зазулинъ Александръ Яковлевичъ; пом. нач. охранит.: Парли Отто Ивановичъ; Ильменскій Александръ Александровичъ.

Товарищество сельскихъ хозяевъ въ г. Псковѣ (учр. въ 1907 г.)..

(Гоголевская, д. Уѣзднаго Земства).

Директоръ распорядитель Лавриновскій Николай Павловичъ, гофмейстеръ Высоч. двора (Спасская, соб. д.); товарищъ директора Зубчаниновъ Сергѣй Ивановичъ отст. пор. гвар. (Псковская Губернская Управа); члены правленія: Ивашевскій Николай Викторовичъ отст. шт.-кап. (Запсковье, соб. д.); Макаровъ Александръ Александровичъ кол. сов. (Успенская, д. Окуневыхъ); Николаевъ Иванъ Николаевичъ (Завеличье, Логазовское вол. прав.); Сташкевичъ Витольдъ Ивановичъ кол. рег. (д. свящ. Березскаго, противъ губ. тюрьмы); бухгалтеръ товарищества Невѣжинъ Павелъ Петровичъ (Полонище, д. Немировой);

Псковское Общество Сельскаго Хозяйства (учр. въ 1876 г.).

(Уг. Казанской и Новгородской, д. Граудума).

Предсѣдатель Малаховскій Адольфъ Адольфовичъ (ст. Дубровка, Порховскаго у., с. Лужокъ); товарищъ предсѣдателя Костылевъ Константинъ Григорьевичъ (Завеличье, Княже-Владимірская соб. д.); члены совѣта: Батовъ Петръ Діонисіевичъ (Завеличье, соб. д.); Бѣлуза Яковъ Михайловичъ; Граудумъ Отто Ивановичъ (Казанская, соб. д.); Жуковъ Мантелей Семеновичъ (д. Крапивенка, Сидоров. в. по земск. почтѣ); Ивановъ Дмитрій Ивановичъ (Губернаторская, соб. д.); Поддубскій Дмитрій Дмитриевичъ (Пушкинская, д. Зоргенфрей); Снѣтковъ Сергѣй Григорьевичъ (ст. Черская, Сѣв.-Зап. ж. д. с. Маякъ, Сидор. вол.); Федотовъ Гавріиль Федотовичъ (ст. Печеры, Сѣв.-Зап. ж. д., с. Пруднище, Паниковск. вол.); Эргле Михаилъ Петровичъ (Архангельская, соб. д.); бухгалтеръ и секретарь Писаревъ Василій Алексѣевичъ (Верхне-Петропавловская, д. Бобовкина); ревизионная коммисія: члены: Лебедевъ Павелъ Васильевичъ; Чистовскій Смарагдъ Михайловичъ; Шульга Андрей Ивановичъ; пчеловодный комитетъ: предсѣдатель Гутманъ Петръ Петровичъ (Кохановскій бул., Реальное училище); секретарь Бѣлуза Яковъ Михайловичъ; музейный комитетъ: пред-

сѣдатель **Поддубскій** Дмитрій Дмитриевичъ (Пушкинская, д. Зоргенфрей); секретарь **Чистовскій** Смарагдъ Михайловичъ (Гоголевская, д. Печенко).

Псковское Общество народн. университетовъ.

Предсѣдатель **Мельниковъ** Алексѣй Павловичъ ст. сов. (Губернаторская, д. Шенца); товарищъ предсѣдателя **Ольшевскій** Витольдъ Павловичъ присяж. пов. (онъ-же казначей) (Великолукская, д. Гладкова); члены совѣта: **Малышевъ** Иванъ Васильевичъ кол. сов. (Великолукская, д. Вознесенскаго монастыря); **Друзинъ** Павелъ Валеріановичъ над. сов. (учительская семинарія); **Васильевъ** Аркадій Ивановичъ в. ч. (учительская семинарія); **Элерцъ** Адольфъ Юльевичъ помощ. присяж. пов. (Сергіевская, д. Гермейера); **Пироговъ** Михаилъ Никаноровичъ (городской банкъ); **Разлетовскій** Василій Яковлевичъ над. сов. (Великолукская, д. Лохова); **Переплетчиковъ** Александръ Васильевичъ секретарь совѣта **Шапотъ** Сауль Абрамовичъ пом. присяж. пов. (Архангельская, д. Дервина).

Общество Псковскихъ врачей.

(Засѣданія общества—въ лечебницѣ Архангельская, д. Петропавловской церкви).

Президентъ правленія **Плюшкинъ** Николай Федоровичъ врачъ Сѣверо-Запад. ж. д. кол. сов. (Власьевская, д. Хитровой); вице-президентъ **Франіо** Михаилъ Михайловичъ ст. сов. (Великолукская, д. Боговскаго); секретарь **Калашниковъ** Николай Ивановичъ врачъ Сѣверо-Запад. ж. д. (Сергіевская, соб. д.); казначей **Заливако** Марія Теофиловна ординаторъ Псков. губ. зем. больницы (Пушкинская, д. Боговскаго); библіотекарь **Жданко** Аркадій Ивановичъ ординаторъ Псков. губ. зем. больницы (Губернаторская, д. Солонникова).

Городская общественная библіотека (учр. въ 1898 г.).

(Петропавловская, д. Качева).

Предсѣдатель **Назимовъ** Владиміръ Владиміровичъ, тов. предсѣдателя **Мельниковъ** Алексѣй Павловичъ; члены правленія: **Галацерь** Абрамъ Наумовичъ; **Домрачева** Ели-

завета Александровна: **Кисляковъ** Михайль Михайловичъ; **Скрябинъ** Николай Петровичъ; **Чистосердовъ** Александръ Михайловичъ; представитель города **Красовъ** Иванъ Андреевичъ; члены ревизионной комиссiи: **Семякинъ** Андрей Петровичъ; **Тюнеговъ** Алексѣй Александровичъ; **Яковлевъ** Борисъ Николаевичъ; казначей **Миловъ** Григорій Тихоновичъ; секретарь **Рехенмахеръ** Сергѣй Оттоновичъ; завѣдующая библиотекой **Тихомирова** Антонина Алексѣевна.

Псковское общество любителей музыкально-драматическаго искусства.

Предсѣдатель совѣта **Черленіовскій** Петръ Ивановичъ полк. (Кохановскій бульваръ, зданіе исправит. отдѣленія); товарищъ предсѣдателя **Ольшевскій** Витольдъ Павловичъ (Великолукская, д. Гладкова); члены совѣта: **Адамовичъ** Петръ Ассигкритовичъ (Новгородская, д. быв. Дюбина); **Ботъ** Александръ Ивановичъ (Запсковье, Постникова, д. Кожевниковыхъ); **Звѣревъ** Василій Петровичъ; **Невскій** Михайль Николаевичъ (Успенская, д. Окунева); **Хвоинскій** Александръ Семеновичъ (у Поганкиныхъ Палатъ, д. Черехинскаго); **Хитаровъ** Иванъ Михайловичъ (Варшавскій вокзалъ); члены ревизион. комиссiи: **Векшинскій** Ипполитъ Николаевичъ (зданіе кадетскаго корпуса); **Лисовскій** Митрофанъ Митрофановичъ (уг. Губернаторской и Сергіевской, д. Гельдта); **Длусскій** Станиславъ Константиновичъ (Запсковье, Образская, д. № 24 епар. свѣч. завода).

„Псковское общество хорowego пѣнія,, (учр. въ 1882 году).

Свѣдѣній не доставлено.

1-е и 2-е отдѣленія Шмидтовскихъ похоронныхъ кассъ.

(Псков. Коммерч. Банкъ).

Директора: **Ширеръ** Адольфъ Васильевичъ (Пушкинская, д. Пошивалова); **Гитцъ** Иванъ Ивановичъ (Троицкая аптека); **Югансонъ** Карлъ Ивановичъ (Плосская, д. Гринсона); кандидаты: **Луйгъ** Вильфридъ Адамовичъ (Успен-

ская, д. Синецкина); **Турау** Августъ Александровичъ (Петропавловская, д. Калашникова); члены ревизионной комиссиі: **Рейманъ** Густавъ (Великолущкая, д. Боговскаго); **Расмуссенъ** Эдуардъ Карловичъ (Ильинская, д. Афонина); **Парли** Оттонъ Ивановичъ (Сергіевская, д. Дмитріевой); **Головачевъ** Владиміръ; кандидаты: **Мальмъ** Павелъ; **Юргенсонъ** Иванъ Ивановичъ (Покровская, д. Гусарова); **Штурмеръ** Карлъ; **Фриденбергъ** Артуръ.

3-я похоронная касса.

(д. Земскаго Банка).

Предсѣдатель правленія **Кузнецовъ** Петръ Ивановичъ (земскій банкъ); члены правленія: **Головачевъ** Владиміръ Александровичъ (Залсковье, соб. д.); **фонъ-деръ-Роппъ** Александръ Павловичъ (Гоголевская, соб. д.); члены ревизионной комиссиі: **Ширеръ** Адольфъ Васильевичъ (Пушкинская, д. Пошивалова); **Пироговъ** Михаилъ Никаноровичъ (городской банкъ); **Богопримцевъ** Дмитрій Семеновичъ (Гоголевская, соб. домъ).

Псковское Общество Взаимной Пользы.

Предсѣдатель правленія **Антоновъ** Александръ Егоровичъ (Великолущкая, д. Коммерческаго банка); товарищъ предсѣд. **Ефимовъ** Василій Семеновичъ (Великолущкая, д. Александрова); казначей **Цыгановъ** Николай Тимофеевичъ (Великолущкая, д. Карузина); члены правленія: **Зубченковъ** Петръ Ефимовичъ (Великолущкая, д. Сутоцкаго); **Урбановичъ** Юліанъ Ивановичъ (контора нач. 3 дистанціи); **Гоппъ** З. М. (Сергіевская, д. Герасимова); кандидаты членовъ правленія: **Кондратьевъ** Иванъ Сергѣевичъ (торговая пл., маг. Бѣлова); **Игнатьевъ** Иванъ Васильевичъ (Выползова слобода, соб. д.); **Семеновъ** Иванъ Алексѣевичъ (Петропавловская, маг. Софронова); **Зеленовъ** Александръ Павловичъ (Гостинный дворъ, маг. Филимонова); **Пономаревъ** Константинъ Степановичъ (Базарная площадь, д. Назаровыхъ); **Крупаткинъ** Михаилъ Фаддеевичъ (Великолущкая, д. Ком. Банка); члены ревизионной комиссиі); **Везе** Эдгаръ Карловичъ (Почтовая контора); **Поповеръ** Г. (Великолущкая, маг. обуви); **Байцъ** И. И. (Великолущкая, д. Неймана); **Цимбалъ** Х. И. (Великолущкая у., м. ч.); дѣлопроизводитель **Аксеновъ** Мина Егоровичъ.

Правленіе вспомогательнаго общества приказчиковъ гор. Пскова.

(Новгородская, д. Сафьянщикова).

Предсѣдатель правленія **Яхонтовъ** Михаилъ Петровичъ; товарищъ предсѣдателя **Желенской** Николай Николаевичъ; члены правленія: **Скворцовъ** Спиридонъ Федоровичъ; **Сахаровъ** Иванъ Федоровичъ; казначей **Симуландъ** Яковъ Романовичъ; дѣлопроизводитель и бухгалтеръ **Китаевъ** Иванъ Михайловичъ.

Псковское общество любителей спорта.

(У Поганкиныхъ Палатъ).

Почетные члены: Псковскій губернаторъ графъ **Адлербергъ** Александръ Васильевичъ шталмейстеръ Высоч. Двора; **Герстъ** Клементій Севастьяновичъ ст. сов.; инженеръ **Герцъ** Генрихъ Давидовичъ кол. ас.; **Калайда** Николай Васильевичъ; **Рейманъ** Густавъ Ивановичъ докторъ. *Дѣйствительные члены:* предсѣд. совѣта **Тюнеговъ** Алексѣй Александровичъ от. генераль-маіоръ; товар. пред. **Лавриновскій** Михаилъ Николаевичъ корн. зап. гвар.; члены совѣта: **Гартманъ** Александръ Петровичъ; **Гоняевъ** Александръ Михайловичъ; **Гейманъ** Генрихъ Маврикіевичъ; **Дайберъ** Карлъ Іосифовичъ; **Жариковъ** Филиппъ Ивановичъ; **Жиглевичъ** Алексѣй Ивановичъ; **Ивановъ** Владиміръ Дмитріевичъ; **Крюковичъ** Сергѣй Сергѣевичъ; **Обрандтъ** Сергѣй Осиповичъ; **Поповъ** Гавріилъ Семеновичъ; **Парли** Отто Ивановичъ; **Петровъ** Александръ Алексѣевичъ; **Поповъ** Владиміръ Анфировичъ; кандидаты къ нимъ: **Ботъ** Александръ Ивановичъ; **Вихманъ** Діомидъ Николаевичъ; **Волкова** Марія Романовна; **Войновъ** Иванъ Васильевичъ; **Везе** Эдгардъ Карловичъ; **Гей** Надежда Александровна; **Герцъ** Василій Аполлоновичъ; **Калашниковъ** Петръ Петровичъ; **Князева** Марія Федоровна; **Князевъ** Михаилъ Александровичъ; **Квятковскій** Викторъ Игнатъевичъ; **Линде** Альфредъ Августовичъ; **Муфель** Николай Николаевичъ; **Мнухинъ** Леонидъ Григоръевичъ; **Назимовъ** Иванъ Васильевичъ; **Нейгаузъ** Антонъ Ивановичъ; **Новогонскій** Петръ Константиновичъ; **Новакъ** Вацлавъ Казиміровичъ; **Ринкманъ** Иванъ Давыдовичъ; **Розановъ** Тимофей Моисеевичъ; **Сам-**

соновъ Петръ Евлампіевичъ; Тихоновъ Павелъ Алексѣевичъ; Тимоховичъ Петръ Петровичъ; Фрорипъ Эмилиі Ивановичъ; Холостовъ Орестъ Николаевичъ; Хвоинскій Семенъ Семеновичъ; Шерстневъ Константинъ Степановичъ; фонъ-Шульманъ Софія Густавовна; чл. ревиз. ком.: Антоновъ Василій Георгіевичъ; Зазулинъ Александръ Яковлевичъ; Ивановъ Петръ Ивановичъ; Шварцъ Николай Густиневичъ; Шпинкъ Берта Карловна; Эргле Зельма Михайловна; канд. въ чл. ревиз. ком. Бѣлокуровъ Сергѣй Ефимовичъ.

Псковское гимнастическое общество.

Предсѣдатель Гольфельдъ Г. (Сергіевская, д. Адамъ); члены правленія: Даніельсъ Г. Д. (Плоская, д. Шмидтъ и компанія); Шульцъ А. Э. (онъ же казначей общества) (Запсковье, Постниковская, д. Смирнова).

Общественное собраніе.

Почетные члены: Псковскій губернаторъ графъ-Адлербергъ Александръ Васильевичъ, шталм. Высоч. Двора; губернский предводитель дворянства Лавриновскій Николай Павловичъ гофмейстеръ Высоч. Двора; старшины: предсѣдатель Герстъ Клементій Севастьяновичъ; распорядители: Назимовъ Андрей Владиміровичъ; Ольшевскій Витольдъ Павловичъ; фонъ-Зигель Сергѣй Аполлоновичъ; Мартыновъ Степанъ Александровичъ; Гопфенгаузъ Владиміръ Германовичъ; Ботъ Александръ Ивановичъ.

Псковскій семейный кружокъ.

(Великолущкая, д. Гладкова).

Предсѣдатель Мессингъ В. И. (Великолущкая, д. Агапова); старшины: Пыпинъ А. А. (онъ же казначей) (Михайловская, д. Чернова); Рафаловичъ Ф. А. (Сергіевская, д. Кербера); Берсенева К. Н. (Новгородская, д. Бадунова); Хвоинскій С. С. (у Поганк. палатъ, д. Черехинскаго); Рудольфъ М. А. (Завеличье, соб. д.); Барановскій Н. П. (Великолущкая, д. Жанжарова); Бѣловъ Д. Х. (Новгородская, соб. д.); Лурьи К. В. (Великолущкая, д. Пирожникова); Лоховъ С. Н. (уг.

Великолук. и Сергіевск., соб. д.); члены ревизионной комиссіи: **Амитанъ** Л. С. (Сергіевская, д. Шпинка); **Хвоинскій** А. С. (у Поганк. палатъ, д. Черехинскаго); **Бобро** Ф. А. (Успенская, д. Граудума).

Псковское соединенное общество.

Свѣдѣній не доставлено.

Псковское коммерческое собраніе.

(уг. Сергіевской и Великолукской, д. Гладкова).

Предсѣдатель **Яхонтовъ** Михаилъ Петровичъ (Завеличье, соб. д.); секретарь **Гобовичъ** Борисъ Моисеевичъ (Великолукская, д. Разбѣгаева); казначей **Антоновъ** Александръ Егоровичъ; завѣдующій хозяйствомъ **Зубченковъ** Петръ Ефимовичъ; старшины: **Бенчинъ** Николай Михайловичъ; **Бѣлинскій** И. М.; **Галлингъ** Юлій Федоровичъ; **Зазулинъ** Михаилъ Яковлевичъ; **Куперсонъ** Александръ Карловичъ; **Лурьи** Карлъ Владиміровичъ; **Лоховъ** Сергій Николаевичъ; **Луцкій** Исаакъ Марковичъ; **Раппопортъ** Ефимъ Егоровичъ; **Семеновъ** Константинъ Ивановичъ.

Нѣмецкое общественное собраніе.

Предсѣдатель **Луйгъ** Вильфридъ Адамовичъ (Успенская, д. Синициной); вице-предсѣдатель **Эйзеншмидтъ** Эрнстъ Вильгельмовичъ (Гоголевская, д. землемѣрнаго училища); **Юргенсонъ** Людмила Эдуардовна (Новгородская, д. Гусарова); **Юргенсонъ** Иванъ Романовичъ (Новгородская, д. Гусарова); **Даніельсъ** Германъ Даніиловичъ (Плоская, д. Шмидта); **Гольфельдъ** Генрихъ Генриховичъ (Сергіевская, д. Адамъ); **Вирбелауэръ** Луи Васильевичъ (Старо-Новгородская д. Шеповалова); **Машке** Фридрихъ Карловичъ (Сергіевская, д. Адамъ); **Бекъ** Георгій Васильевичъ (Сергіевская, д. Гессе).

Псковское эстонское общественное собраніе „Койтъ“, учрежд. въ 1898 году.

(Помѣщается въ клубѣ Общественнаго Собранія Великолуцкая, прот. Дворянскаго Собранія).

Предсѣдатель совѣта старшинъ **Питка-Ансоморди Августъ Юрьевичъ** (Старо-Новгородская, штабы Иркутскаго полка); вице-предсѣдатель **Нейгаузъ Гансъ Ивановичъ** (Губернаторская, № 44); казначей: **Уйболу Оскаръ Петровичъ** (Образская, соб. д.); **Раудбергъ Петръ Федоровичъ** (Застѣнная, д. Клавана); письмоводители: **Пексъ Сальме Ивановна** (Верхне-Петропавловская, д. Бобовкина); **Розенбергъ Иванъ Федоровичъ** (Запсковье, заводъ Мейера); члены ревизіонной комиссіи: **Густавусъ Томасъ Гансовичъ** (Кохановскій бульваръ, соб. д.); **Парманъ Юсифъ Ивановичъ** (Рижская, соб. д.); **Пяссъ А.** (ст. Струги-Бѣлыя).

Псковское латышское общественное собраніе.

(Гоголевская, д. Лютеранской церкви).

Предсѣдатель **Каулинъ Янъ Яновичъ** (Губернаторская д. Шульгиной); кассиръ **Граудумъ Карлъ Ивановичъ** (Успенская, соб. д.); члены совѣты: **Граудумъ Отто Ивановичъ** (Казанская, соб. д.); **Гутманъ Петръ Петровичъ** (Реальное училище); **Дыбенъ Георгій Петровичъ** (Завеличье, Пароменская, д. Яхонтова); **Коцичъ Иванъ Ивановичъ** (землемѣрное учил.); **Обштейнъ Кристъ Юрьевичъ** (коммер. училище); **Петерсенъ Павелъ Егоровичъ** (Сѣнная площ., соб. д.); **Платчъ Отто Семеновичъ** (Запсковье, д. Лютеранскаго кладбища); **Эргле Михаилъ Петровичъ** (Архангельская, соб. д.); **Лапинъ Юрій Анджевъ** (Петровск. Горка, д. Штольца); **Куршинскій Адольфъ** (Запсковье); **Эвертъ Иванъ Яковлевичъ** (Гостинный дворъ); **Шулга Андрей Ивановичъ** (Сергіевская, пивной складъ Даніельсь); **Гайки Вильгельмъ Карловичъ** (Гоголевская, д. Лютеран. церк. учил.); **Граудумъ Эрнстъ Ивановичъ** (Завеличье, д. Бломериуса); **Дельвинъ Александръ** (Запсковье, соб. д.); **Малдутисъ Янъ Доминиковичъ** (Сергіевская, аптека Зоргенфрей); члены ревизіонной комиссіи: **Осисъ Павелъ Ивановичъ** (Завеличье, Рижская, д. Сафьяншикова); **Осисъ Августъ Ивановичъ** (ст. Псковъ I, канц. нач. станціи); **Каулинъ Отто Ивановичъ** (Сергіевская, маг. Зингера).

Ссудо-сберегательное товарищество при
Псковскомъ латышскомъ общественномъ
собраніи.

(Губернаторская, д. Шульгиной).

Предсѣдатель правленія **Каулинъ Янъ Яновичъ** (Губернаторская, д. Шульгиной); члены правленія: **Граудумъ Карлъ Ивановичъ** (Успенская, соб. д.); **Петерсенъ Павелъ Егоровичъ** (Сѣнная площ., соб. д.); кандидаты правленія: **Платчъ Отто Семеновичъ** (д. Лютеран. кладбища); **Нѣдре Августъ Яковлевичъ** (пивовар. заводъ Даніельса); члены совѣта: **Гутманъ Петръ Петровичъ** (Реальное учил.); **Граудумъ Отто Ивановичъ** (Казанская, соб. д.); **Обштейнъ Кристъ Юрьевичъ** (коммерческое училище).

Благотворительныя учрежденія.

**Псковское Мѣстное Управленіе Россійскаго
Общества Краснаго Креста (осн. въ 1879 г.).**

(Канц. Управ. въ помѣщеніи присут. мѣсть).

Предсѣдатель — губернаторъ графъ **Адлербергъ Александръ Васильевичъ**, шталмейстеръ Высочайшаго Двора; товарищъ предсѣдателя вице-губернаторъ баронъ **Медемъ Николай Николаевичъ**, камергеръ Высоч. Двора; члены: графиня **Адлербергъ Екатерина Николаевна**; губерн. предводитель дворян. **Лавриновскій Николай Павловичъ** гофм. Высочайшаго Двора; **Окуличъ-Казаринъ Н. Ѡ.** отст. генералъ-лейтенантъ; управляющій Псковскою казенною палатою **Шретеръ Ѡ. А.** д. ст. сов.; губерн. врачебный инспекторъ **Остъ А. И.** ст. сов.; **Амвросій** архимандритъ; предсѣдатель губернской земской управы **Зубчаниновъ С. И.** отст. поруч. гвардіи; городской голова **Агаповъ А. А.** ст. сов.; членъ уѣздной земской управы **Ивановъ Д. И.** пот. поч. гражд.; совѣтникъ губернскаго правленія **Лапинъ Л. Л.** над. сов. (онъ-же казначей мѣстнаго управленія); дѣлопроизводитель старшій чиновникъ особыхъ порученій при Псков-

скомъ губернаторъ, Хвоинскій А. С. кол. секр.; члены ревизионной комиссіи: Астрейнъ И. Г. д. ст. сов.; Успенскій А. П. ст. сов.; Филипповъ И. В. ст. сов.; кандидаты къ нимъ: Родіоновъ В. П. генераль-маіоръ; Батовъ П. Д. пот. поч. гр.

Псковская Алексѣевская Община сестеръ милосердія Россійскаго Общества Краснаго Креста (учреждена въ 1893 году).

(уг. Губернаторской и Покровской, д. Мануйлова).

Предсѣдательница Совѣта и Попечительница Общины графиня Адлербергъ Екатерина Николаевна; товарищъ попечительницы общины баронесса Медемъ Татіана Ивановна; члены совѣта: Зубчанинова Екатерина Александровна (она-же завѣдующая хозяйственною частью); Комарова Елизавета Бернардовна вдова д. ст. сов.; Телепнева Ольга Ивановна; Лавриновскій Николай Павловичъ гофм. Высоч. Двора; Остъ Александръ Ивановичъ ст. сов.; духовникъ общины Павскій Владиміръ Александровичъ свящ.; казначей Сафьянчиковъ Илья Александровичъ куп.; членъ совѣта, завѣдывающій дѣлопроизводствомъ Линде Альфредъ Августовичъ кол. секр.; члены ревизионной комиссіи: Агаповъ Алексѣй Алексѣевичъ ст. сов.; Филипповъ Иванъ Васильевичъ ст. сов.; фонъ-деръ-Роппъ Александръ Павловичъ над. сов.

Лечебница при Общинѣ.

(тамъ-же).

И. об. главнаго врача Марковъ Петръ Петровичъ над. сов.; младшій ординаторъ Исаевъ Дмитрій Васильевичъ; врачи консультанты: проф. Каркуновъ Александръ Павловичъ дѣйст. ст. сов.; Крживецъ Іосифъ Венедиктовичъ ст. сов.; врачи спеціалисты: Жанинъ-Перро Николай Антоновичъ; Трояновскій Карлъ Фридриховичъ; Франіо Михаилъ Михайловичъ; Руссатье Владиміръ Рудольфовичъ; Маркиръ Аркадій Федоровичъ; зубной врачъ Мазо Элья Іоселевичъ провизоръ Гитцъ Иванъ Ивановичъ ст. сов.; сестры милосердія: старшая Матвѣева Ольга Ефимовна; младшія: Алексѣева Елена Михайловна; Беллавина Наталія Михайловна;

Заволоцкая Софія Николаевна (она-же завѣд. аптекой); Пospьлова Анастасія Васильевна; Пулитъ Антонина Петровна; Рагозина Евдокія Михайловна; Степанова Софія Федоровна; Юзефовичъ Лидія Яковлевна; Юзефовичъ Софія Яковлевна; сестры испытуемая: Буланова Ксенія Федоровна; Тиханова Марія Федоровна; сестры запасныя: Васильева Александра Васильевна; Клаванъ Антонина Ивановна; Холостова Екатерина Николаевна.

Губернское попечительство дѣтскихъ пріютовъ.

См. страницу 122.

Псковское женское благотворительное общество Св. Маріи.

Предсѣдательница общества баронесса Медемъ Татіана Ивановна (Сергіевская, соб. д.); члены распорядительнаго комитета: Герстъ Евгенія Павловна (Застѣнная, соб. д.); Зубчанинова Екатерина Александровна (Новгородская, д. Гусарова); Окунева Екатерина Евгеніевна (Успенск., соб. д.); Фонъ-деръ-Роппъ Александра Мартиновна (Великолущкая, соб. д.); кандидаты къ членамъ: Бибилова Ольга Викторовна (Архангельская, соб. д.); Данибекъ Софія Александровна (Губернаторская д. Бѣльскаго); Кампе Ольга Александровна (Великолущкая, д. Лапотниковой); Сафьянщикова Инна Владиміровна (Залсковье соб. д.); казначей Козловскій Иванъ Александровичъ кол. ас. (Губернаторская, д. прот. Березскаго); секретарь Хвоинскій Александръ Семеновичъ кол. секр. (Поганкинъ пер., д. Черехинскаго).

Попечительное общество о Псковскомъ домѣ трудолюбія (основ. въ 1887 г.).

(Златоустовскій пер., соб. д.)

Предсѣдатель правленія камергеръ Высоч. Двора, баронъ Медемъ Николай Николаевичъ ст. сов.; товарищъ предсѣдателя Агаповъ Алексѣй Алексѣевичъ ст. сов.; члены правленія: баронесса Медемъ Татіана Ивановна; Исполлатовъ Иванъ Николаевичъ дѣйств. ст. сов., Зубчаниновъ Сергѣй Ивановичъ отст. гвард. поруч.; Введенскій Алек-

сандръ Евгеніевичъ надв. сов.; Лапінъ Левъ Львовичъ надв. сов. (онъ же казначей); Холостовъ Владиміръ Николаевичъ надв. сов. Сэфроновъ Александръ Ивановичъ куп.; Кафельниковъ Иванъ Михайловичъ лич. поч. гражд.; Апащиковъ Иванъ Васильевичъ куп.; Любимовъ Викторъ Павловичъ кол. ас. (онъ же секретарь); кандидаты въ члены правленія: Беллавинъ Василій Іоанновичъ свящ., Егоровъ Кронидъ Александровичъ двор.; Бѣловъ Дмитрій Харлампіевичъ куп., Семеновъ Константинъ Ивановичъ куп.; члены ревизіонной комиссіи: Сѣдельщиковъ Владиміръ Семеновичъ пот. поч. гражд.; Пыпинъ Андрей Андреевичъ двор.

Общество взаимнаго вспомошествованія учащимъ и учившимъ въ народныхъ училищахъ Псковской губ.

Предсѣдатель правленія Ивановъ Дмитрій Ивановичъ пот. поч. гражд. (Губернаторская, соб. д.); товарищъ предсѣдателя Назимовъ Владиміръ Владиміровичъ отст. поруч. гвард. (Губернаторская, д. Гельдта); казначей правленія Волотовскій Александръ Самсоновичъ губ. секр. (Запсковье, д. Ильинской общины); испр. об. секретаря правленія Николаевъ Александръ Николаевичъ н. ч. (Пушкинская, д. бывш. Столбушинскаго); члены правленія: Конакотинъ Леонидъ Васильевичъ состоящій въ VIII классѣ (Сергіевское реальное училище); Никитинъ Федоръ Никитичъ н. ч. (Верхне-Петропавловская, минист. однокл. училище); Тепляковъ Алексѣй Михайловичъ н. ч. (учительская семинарія); Чубаревъ Сергѣй Ивановичъ н. ч. (Полонище, Успенская, минист. однокл. училище); членъ правленія Яковлевъ Борисъ Николаевичъ н. ч. (Запсковье, д. Ильинской общ.); представитель Мин. Нар. Просв. Гоняевъ Александръ Михайловичъ надв. сов. (I-е городское училище); кандидатъ къ членамъ правленія Коршуновъ Василій Кононовичъ лич. поч. гражд. (уѣздная земская управа); члены ревизіонной комиссіи: Алексѣевъ Михаилъ Васильевичъ губ. сек. (Запсковье, д. Ильинской общины); Кудрявцевъ Иванъ Игнатъевичъ н. ч. (желѣзнодорожное училище ст. Псковъ); Чистовскій Смарагдъ Михайловичъ состоящій въ XIV классѣ (Гоголевская, городск. прих. мужск. уч.); кандидаты въ члены ревиз. комиссіи: Егоровъ Николай Егоровичъ лич. поч. гражд. (Выбутское земское уч.); Яковлева Елизавета Петровна (Запсковье, д. Ильинской общ.),

Братство во Имя св. благовѣрн. Великаго князя Александра Невскаго.

Совѣтъ братства: предсѣдатель совѣта губернской предводитель дворянства **Лавриновскій** Николай Павловичъ гофм. Высочайшаго Двора (Спасская, соб. д.); его товарищъ предсѣдатель губернской земской управы **Зубчаниновъ** Сергѣй Ивановичъ отст. поруч. гвар. (Новгородская, д. Гусарова); непрем. члены совѣта: дирек. Псковск. губ. гимн. **Готлибъ** Артуръ Генриховичъ стат. сов. (зд. гимназ.); директоръ Сергѣевскаго реального училища **Абисовъ** Викторъ Николаевичъ стат. сов. (зданіе реального училища); директоръ сельско-хозяйственнаго училища кн. **Шаховской** Яковъ Михайловичъ тит. сов. (зданіе училища); ректоръ духовной семин. **Лепорскій** Александръ Іоанновичъ прот. (зданіе семинаріи); дирек. землемѣрнаго учил. **Семеновъ** Евгеній Васильевичъ ст. сов. (зданіе учил.); дирек. учит. семинаріи **Введенскій** Александръ Евгеніевичъ стат. сов. (зд. учит. семинаріи); дирек. народныхъ учил. **Красовъ** Иваць Андреевичъ д. ст. сов. (Верхне-Петропавловская, соб. д.); начал. Маріинской жен. гимназіи **Тубенталь** Софія Петровна вдова ст. сов. (зд. гимназіи); начал. епархіальнаго жен. учил. **Зубова** Параскева Петровна дочь тайн. сов. (зд. учил.); настоятель Псковской гимназич. церкви **Кюппаръ** Іоаннь Кирилловичъ свящ. (Успенская, соб. д.); члены совѣта по выбору: городской голова **Агаловъ** Алексѣй Алексѣевичъ ст. сов. (Великолущкая, соб. д.); настоятель Троицкаго собора **Лавровскій** Михаилъ Ипполитовичъ прот. (соборный д.); совѣтникъ губ. правленія **Лалинъ** Левъ Львовичъ над. сов. (Гоголевская, соб. д.); казначей братства **Сѣдельщиковъ** Владиміръ Семеновичъ пот. поч. гражд. (Богоявленская, д. Даніельса); дѣлопроизводитель братства инсп. Псковской губерн. гимназіи **Роцинъ** Павель Андреевичъ ст. сов. (зд. гимназіи); члены ревизіонной комисіи: **Гитць** Иванъ Ивановичъ ст. сов. (Нарвская, д. Сафьянщикова); **Крыловъ** Николай Ивановичъ ст. сов. (Образская, д. Яшпонъ); **Турбинъ** Александръ Ивановичъ ст. сов. (Успенская, д. Токаревича).

Общество помощи въ несчастныхъ случаяхъ.

Предсѣдательница графиня **Адлербергъ** Екатерина Николаевна; члены: баронесса **Медемъ** Татіана Ивановна, баронъ **Медемъ** Николай Николаевичъ камергеръ Высочай-

шаго Двора; Шретеръ Федоръ Александровичъ д. ст. сов.; Станкевичъ Герардъ Фортунатовичъ ст. сов.; Князевъ Михайль Александровичъ кол. сов.; полиціим. Холостовъ Владиміръ Николаевичъ над. сов.; казначей общества Сильванскій Николай Петровичъ д. стат. сов.; секретарь старш. пом. правителя канц. губернатора Линде Альфредъ Августовичъ кол. секр.; кандидатъ къ членамъ комитета Лапинъ Левъ Львовичъ надв. сов.; члены ревизіонной комиссіи: Барановъ Николай Сергѣевичъ от. д. ст. сов.; Назимовъ Владиміръ Владиміровичъ ст. сов.; Меньщиковъ Василій Александровичъ кол. ас.; кандидаты къ членамъ ревизіонной комиссіи: Холостовъ Орестъ Николаевичъ кол. секр.; Хвойнскій Александръ Семеновичъ губ. секр.

Богадѣльня Губернскаго Земства.

(Завеличье, Княже-Владимірская, д. Губернскаго Земства.)

Смотритель Касперскій Михайль Людвиговичъ (зданіе земской больницы); пом. смотрителя Михайловъ Илья Николаевичъ (зданіе земской больницы).

Благотворительное Общество при Губернской Земской больницѣ съ содержимымъ имъ пріютомъ „Ясли“.

Предсѣдательница общества и попечит. пріюта графиня Адлербергъ Екатерина Николаевна; товарищъ попечительницы Телепнева Ольга Ивановна (Губернаторская, д. Капгеръ); казначей Касперскій Леонидъ Михайловичъ кол. сов. (Петропавловская, д. Шелкова); секретарь Шерстневъ Константинъ Степановичъ кол. секр. (Новгородская, д. Стуколкиной); члены ревизіонной комиссіи: Ость Александръ Ивановичъ ст. сов. (уг. Пушкинской и Архангельской, д. Бибикова); Филипповъ Иванъ Васильевичъ ст. сов. (Завеличье, соб. д.); Линде Альфредъ Августовичъ кол. секр. (Пушкинская, д. Аристовыхъ); надзират. пріюта Иванова Ольга Ивановна.

Городская богадѣльня съ сиротскимъ отдѣ- леніемъ въ г. Псковѣ.

(Городская Управа).

Почетный блюститель богадѣльни Батовъ Петръ Діо-
нисіевичъ пот. поч. гражд. (Старая Рижск., соб. д.); завѣ-
дывающій богадѣльней членъ гор. управы де-Барани Павелъ
Клементьевичъ (Спасская, д. Лѣпковскаго); смотритель
богадѣльни Никольскій Иванъ Михайловичъ (зданіе бога-
дѣльни); надзирательница за воспитанниками Монастырская
Флорентина Альбертовна (зданіе богадѣльни).

Общество попеченія объ остро-заразныхъ боль- ныхъ дѣтяхъ г. Пскова и Псковской губерніи.

Предсѣдательница общества баронесса Медемъ Татіана
Ивановна супруга Псковскаго вице-губернатора (Сергіев-
ская, соб. д.); казначей Лапинъ Левъ Львовичъ над. сов.
(Гоголевская, соб. д.); секретарь Эйзенштейнъ Николай Оси-
повичъ кол. ас. (Петропавловская, д. Софронова).

Братство во Имя свв. Кирилла и Меѳодія (основано въ 1886 г.).

Предсѣдатель совѣта братства Іеропольскій Александръ
Сумеоновичъ протоіер.; товарищъ предсѣдателя Лавровскій
Михаилъ Ипполитовичъ протоіер.; члены совѣта: Квѣситъ
Петръ Ивановичъ над. сов.; Ладивскій Федоръ Алексіе-
вичъ протоіер.; Никольскій Владиміръ Алексѣевичъ сост.
въ VIII кл.; Соколовъ Павелъ Іоанновичъ протоіер.; Литвин-
скій Іоаннъ Петровичъ свящ.; Юпашевскій Александръ Ва-
силіевичъ свящ.; Низовскій Іоаннъ Іоанновичъ свящ.; Восто-
ковъ Василій Василіевичъ свящ.; Лучебуль Георгій Петро-
вичъ свящ.; Волговъ Александръ Николаевичъ свящ.;
казначей братства Послѣловъ Михаилъ Іоанновичъ свящ.;
завѣдывающій лавкой братства Холмскій Василій Павло-
вичъ свящ.; секр. Стяговъ Гавріиль Гавріиловичъ свящ.

Епарх. Ильинск. община сестеръ милосердія.

[Запсковье, Сѣнная ул.].

Начальница общины монахиня Макарія; экономка общины Гвоздарева Марія Егоровна рясофорная послушница; 48 сестеръ милосердія.

Епарх. попеч. о бѣдныхъ духовнаго званія.

[Зданіе духовной консисторіи].

Члены попечительства: Смиречанскій Василій Діомидовичъ протоіер. (Петровскія ворота, соб. д.); Стаговъ Николай Гавріиловичъ свящ. (Троицкій кафедр. соборъ); Сырохновъ Василій Петровичъ свящ. (зд. реального училища); Цвѣтковъ Павелъ Васиіевичъ свящ. (Завеличье); казначей Пазскій Владиміръ Александровичъ свящ. (Запсковье, Нарвская, соб. д.); секретарь Рудаковъ Василій Ильичъ діакопъ (Запсковье, Нарвская, д. Иванова); письмоводители: Востоковъ Василій Васиіевичъ свящ. (д. Единовѣрческой церкви); Романовъ Сергѣй Сисоевичъ псалом. (Запсковье, Образская, д. Пестовскаго).

Церковныя попечительства.

Алексіевское—свѣдѣній не доставлено.

Богоявленское—предсѣдатель попечительства Головачевъ Владиміръ Александровичъ (онъ же казначей) кол. ас.

Варлаамское—предсѣдатель попечительства Бобовкинъ Иванъ Алексѣевичъ мѣщ.

Космо-Даміанское—предсѣдатель попечительства Михайловъ Прохоръ Николаевичъ пот. поч. гражд.

Николаевское (отъ кожина)—предсѣдатель попечительства—Невдачинъ Дмитрій Іоанновичъ прот.; казначей Долговскій Василій Трофимовичъ лич. поч. гражд.

Ново-Вознесенское—свѣдѣній не доставлено.

Ново-Успенское—предсѣдатель попечительства Яапустинъ Александръ Сергѣевичъ свящ.; казначей Хвоинскій Семенъ Семеновичъ кол. рег.

Петро-Павловское — председатель попечительства **Корольевъ Александръ Петровичъ** прот.; казначей **Апащиковъ Иванъ Васильевичъ** купецъ.

Покровское — председатель попечительства **Лапинъ Левъ Львовичъ** над. сов.; казначей **Богопримцевъ Дмитрій Семеновичъ** кол. секр.

Богадѣльня для старообрядцевъ.

(Запсковье, Лѣсная д. № 13).

Председатель **Булынниковъ Илья Ивановичъ**; казначей **Афанасьевъ Сильвертъ Афанасьевичъ**; наставникъ **Харитonenko Илларионъ Савельевичъ**.

Римско-католическое благотворит. общество при Псковскомъ приходскомъ костелѣ.

(Златоустовскій пер.).

Председатель **Петронисъ Ромуальдъ Иосифовичъ** ксендзъ (Златоустовскій пер., д. костела); члены правленія: **Богучкій Стефанъ Людвиновичъ** членъ окружнаго суда (Архангельская, д. Батова); **де-Барани Павелъ Клементьевичъ** провизоръ (Успенская, д. Лэпковскаго); **Завадскій Иванъ Болеславовичъ** (Гоголевская, д. Нагиной); **Лукашевичъ Казимиръ Федоровичъ** лѣсничій (Георгиевская, соб. д.); **Формулевичъ Болеславъ Карловичъ** лѣснич. (Успен., д. Синицыной).

Евангелическо-лютеран., нѣмец. прихода, женское благотворительное общество Св. Іакова.

Свѣдѣній не доставлено.

Общество вспомошествованія нуждающимся учащимся въ Псковскомъ Сергіевскомъ реальномъ училищѣ.

Председатель правленія общества **Челищевъ Сергій Глѣбовичъ**; замѣститель председателя **Абисова Елена Николаевна**; члены правленія: **Граудумъ Марія Антоновна**

(она-же казначей правл.); **Галацеръ** Абрамъ Наумовичъ (онъ-же секретарь правл.); **Кисляковъ** Николай Михайловичъ; **Конакотина** Екатерина Александровна; **Чубаревъ** Сергѣй Ивановичъ; **Гусевъ** Сергѣй Григорьевичъ.

Общество вспомошествованія учащимся въ Псковской Маріинской женской гимназіи.

Предсѣдательница правленія общества (вакансія); замѣститель предсѣдательницы **Апашиновъ** Иванъ Васильевичъ куп. (Застѣнная, соб. д.); члены правленія: **Оглоблинъ** Андрей Петровичъ над. сов. (Верхняя береговая, д. 26); **Розановъ** Тимофей Моисеевичъ ген.-маіоръ въ отст. (Новгородская, 26); **Чубаревъ** Сергѣй Ивановичъ н. ч. (Успенская, д. Окунева); **Яхонтовъ** Михаилъ Петровичъ (Пароменская, соб. д.); кандидаты къ нимъ: **Жиглевичъ** Лидія Ивановна (Нарвская, соб. д.); **Мартыновъ** Степанъ Александровичъ тит. сов. (Петропавловская, д. Нѣмцевой); **Ширгиновъ** Илья Михайловичъ над. сов. (2-е город. училище); члены ревизионной комиссіи: **Векшинская** Вѣра Всеволодовна (зданіе кадетскаго корпуса); **Гессе** Ольга Адольфовна (Сергіевская, д. Гельдта); **Нижегородцевъ** Константинъ Николаевичъ (Никольская, соб. д.); **Турау** Августъ Адольфовичъ (Петропавловская, зав. Калашникова).

Общество вспомошествованія учащимся въ частной женской гимназіи Александровой.

Предсѣдательница **Тимоховичъ** Марія Ивановна жена ген.-маіора (Архангельская, д. Батова); замѣстительница предсѣдательницы **Пѣшина** Екатерина Александровна жена начал. ст. Псковъ II (ст. Псковъ II); казначей **фонъ-Вилькенъ** Александръ Егоровичъ ст. сов. (Гоголевская, д. Тихомирова); замѣст. казначея **Лонинова** Марія Николаевна дочь генер. (Запсковье, Свиной рынокъ, д. Левлевой); секретарь **Ясенскій** Василій Николаевичъ кол. сек. (уг. Гоголевской и Новгородской, д. Бѣлозерова); замѣститель секретаря **Синевъ** Петръ Матвѣевичъ над. сов. (Застѣнная, д. Вольфрамъ); члены правленія: **Околовичъ** Александръ Петровичъ (Георгіевская, соб. д.); **Боуфаль** Брониславъ Николаевичъ кол. асс. (Застѣнная, д. Евдокимова); **Чиповичъ** Анна Львовна вдова инженер. (Запсковье, уг. Нарвской и Воскресенской, д. Кругликова); члены ревизионной ко-

мисси: **Закураевъ** Михаилъ Петровичъ свящ. (Петропавловская, д. Апащикова); **Берзена** Арвида Эрнестовна (Губернаторская, д. Шульгиной); **Никольскій** Владиміръ Ивановичъ от. подполк. (Гоголевская, д. № 25).

Алфавитный списокъ проживающихъ въ гор. Псковѣ врачей, акушерокъ, повивальныхъ бабокъ, зубныхъ врачей и дантистовъ.

Бродскій Илья Александровичъ кол. асс., врачъ-окулистъ, завѣдующій главною лечебницею Псковскаго Отдѣленія Попечительства Императрицы Маріи Александровны о слѣпыхъ (Пушкинская, д. Шпинка); **Бѣльскій** Александръ Петровичъ стат. совѣт., старшій врачъ губернской земской больницы (Губернаторская, соб. д.); **Бѣляевъ** Александръ Васильевичъ от. тайн. сов., докт. медиц.; **Евтифѣевъ** Константинъ Артемьевичъ ст. сов., помощникъ врачабнаго инспектора (Архангельская, д. Чернова); **Жанинъ-Перро** Николай Антоновичъ кол. совѣт., старшій врачъ 94-го пѣх. Енисейскаго полка (Губернаторская, д. Воловскихъ); **Жданко** Аркадій Ивановичъ над. сов., ординаторъ губернской земской больницы (Завеличье, д. Рушанова); **Жданъ-Пушкинъ** Николай Степановичъ кол. сов., младшій врачъ кадетскаго корпуса докторъ медицины (кадетскій корпусъ); **Заленскій** Эдуардъ Яковлевичъ кол. сов., земскій врачъ (Пушкинская, д. Крахта); **Заливако** Марія Теофиловна женщина врачъ ординаторъ губ. зем. больницы (Пушкинская, д. Боговскаго); **Исполлатовъ** Иванъ Николаевичъ д. ст. сов., (Великолущкая, соб. д.); **Калашниковъ** Николай Ивановичъ врачъ Псково-Рижской жел. дор. (Сергіевская, д. Калашникова); **Каслерскій** Леонидъ Михайловичъ кол. сов., ординаторъ губ. зем. больницы (Петропавловская, д. Шелкова); **Кацнельсонъ** Шебшель Мовшевичъ кол. асс. городской врачъ (Сергіевская, д. быв. Гессе); **Крживецъ** Іосифъ Венедиктовичъ ст. сов., дивизионный врачъ 24 пѣх. дивизіи (Архангельская, д. Батова); **Моляко-Высоцкій** Петръ Самоновичъ кол. сов., старшій врачъ 93-го пѣх. Иркутскаго полка докт. мед. (штабы); **Маркиръ** Аркадій Федоровичъ санитарный врачъ (Сергіевская, д. Лохова); **Ость** Александръ Ивановичъ стат. сов., губернской врачбный инспекторъ докт. мед. (Пушкинская, д. Бибикова); **Плюшкинъ** Николай Федоровичъ кол. сов., врачъ Варшавской линіи Сѣверо-Западн. жел. дор.; **Разумовскій** Александръ Ивановичъ ст. сов., окружный врачъ вѣдомства Императорскаго С.-Се-

тербургскаго воспитательнаго дома (Запсковье, воспитательный домъ); Раухъ Корнилій Антоновичъ докт. мед., отст. д. ст. сов., бывший врач. инспект. (Архангельская, д. Сарафанова); Рейманъ Густавъ Яновичъ городской врачъ (уг. Пушкинской и Великолуцкой, д. Боговскихъ); Трояновскій Карль Федоровичъ ст. сов., вольнопрактикующій врачъ, докт. мед. (Запсковье, Нарвская, д. Теплова); Франіо Михайль Михайловичъ ст. сов., уѣздный врачъ (Великолукская, д. Боговскихъ); Эссенъ Борисъ Михайловичъ кол. сов., младшій врачъ 93 пѣх. Иркутскаго полка (Завеличье, с. д.).

Повивальныя бабки.

Андерсонъ; Бѣлянинова (Фурштадтская д. Брагина); Гейеръ (около нѣмецкаго кладбища, соб. д.); Клаванъ (Застѣнная, соб. д.); Мошарова—Орлова; Полозова (Губернаторская, д. Бѣльскаго); Шпунгинъ (Архангельская, д. Дервина).

Зубные врачи.

Супруги Цехновицеръ (Сергіевская, д. Зоргенфрей).

Дантисты.

Амитанъ (Пушкинская, д. Шпинка); Бѣлинскій (Сергіевская, д. Игнатьева); Галацеръ (Сергіевская, д. быв. Гессе); Гумовская (Сергіевская, д. Гельдта); Крейндель (Великолук., д. Хмѣлинскаго); Михельсонъ-Крупъ (Сергіевская, д. Тульчьева); Нейманъ (Пушкинская, д. Гельдта); Овсяннина (Великолукская, д. Лохова); Прюггеръ (Новгородская, д. Борхова); Сутнинъ (Сергіевская, д. Гельдта); Удемъ (Великолукская, д. Лапотниковой); Шнакенбургъ (Сергіевская, д. Дайбера).

Аптеки г. Пскова.

Троицкая аптека—содержатель аптеки провизоръ Гитцъ Иванъ Ивановичъ ст. сов.

Старо—Псковская — наслѣдн. Зоргенфрей управляющій аптекою провизоръ Зоргенфрей Отто Густавовичъ.

Ново-Псковская—управляющій аптекой провиз. Вальтеръ.

Кохановская—содержатель аптеки провиз. Розенбергъ И. П.

Дачная мѣстность Череха.

Содержатель вольной аптеки провизоръ Гитцъ Иванъ Ивановичъ ст. сов.

Пригородъ Печеры.

Псково-Печерскій первоклассный мужской монастырь.

См. стр. 97.

Земскій начальникъ 6-го уч. Псковскаго уѣзда **фонъ-Брюммеръ Оттонъ Карловичъ** кол. асс.

Приставъ 4 стана Псковскаго уѣзда **Карсонъ Германъ Фридриховичъ** губ. секр.

Упрощенное общественное управленіе.

(Торговая площадь, соб. д.).

Городской староста **Чухненковъ Гавріиль Ефимовичъ**;
пом. городского старосты **Никитинъ Николай Ивановичъ**;
письмоводитель **Никифоровъ Семень Никифоровичъ**.

Сиротскій Судъ.

(тамъ-же).

Предсѣдатель сиротскаго суда **Плѣшковъ Александръ Григорьевичъ**; члены сиротскаго суда: **Карамщиковъ Александръ Ивановичъ**; **Поляковъ Иванъ Ивановичъ**; **Суетовъ Алексѣй Ивановичъ**; дѣлопрсизводитель суда **Никифоровъ Семень Никифоровичъ**.

Торговая депутація.

(тамъ-же).

Торговые депутаты: **Дондуковъ Иванъ Николаевичъ** кр. **Жуликовъ Викторъ Степановичъ** куп.

Почтово-телеграфное отдѣленіе.

Начальникъ отдѣленія **Прамъ Фердинандъ Ивановичъ** кол. секр. (Печеры); почт.-телегр. чиновники: V разряда **Полетико Михайль Григорьевичъ** губ. секр.; VI разряда **Самсонова Анна Евлампіевна**.

Земская больница на 24 кровати.

Врачъ **Матвѣевъ Семень Захаровичъ** кол. сов.; фельдшерница-акушерка **Матвѣева Елена Платоновна**; фельдшера: **Бычковскій Иванъ Іосифовичъ**; **Ефимовъ Семень Григорьевичъ**; **Комаровъ Федоръ Тарасовичъ**.

Печерское 2 клас. министерское училище.

См. ст. 91.

Печерское ссудо-сберегательное товарищество.

(Сельская, соб. д.).

Попечитель товарищества **Петерсенъ Вильгельмъ Гуговичъ**; правленіе товарищества: предсѣдатель **Тимофеевъ Иванъ Тимофеевичъ**; члены: **Максимовъ Александръ Максимовичъ**; **Тромъ Иванъ Яковлевичъ**; совѣтъ товарищества предсѣдатель **Матвѣевъ Семень Захаровичъ**; члены: **Бальцеръ Августъ Давидовичъ**; **Бѣлявскій о. Іоаннъ Алексіевичъ**; **Матвѣевъ Семень Захаровичъ**; **Пиллеръ Петръ Андреевичъ**; **Прамъ Фердинандъ Ивановичъ**.

Общественное собраніе.

(Сергіевская, д. Ярга).

Предсѣдатель **Лахновскій Михайль Николаевичъ**; казначей **Чухненковъ Гавріиль Ефимовичъ**; секретарь **Полетико Михайль Григорьевичъ**; старшины: **Дондуковъ Иванъ Николаевичъ**; **Куликовъ Алексѣй Васильевичъ**; **Куликовъ Викторъ Степановичъ**; **Лабутинъ Алексѣй Михайловичъ**; **Ники-**

тинъ Николай Ивановичъ; Скривель Карлъ Антоновичъ; Тувикъ Борисъ Петровичъ; Тяхтъ Яковъ Ивановичъ; Чухненко Иванъ Гавриловичъ; Шкоковъ Михайль Павловичъ; члены ревизионной комиссiи: Спельманъ Василій Федоровичъ; Шлапсъ Карлъ Карловичъ; экономя обществ. собранiя Карнатъ Карлъ Ивановичъ.

Эстонское общественное собранiе „Калэвъ“.

Предсѣдатель Куузъ Гарри Ивановичъ; пом. пред. Гаммасъ Иванъ Густавовичъ; казн. Уйбо Яковъ Ивановичъ; пом. казначея Пиллеръ Петръ Андреевичъ; дѣлопроизводитель Зенинъ Александръ Ивановичъ; помощникъ дѣлопроизводителя, режиссеръ и регентъ пѣвческаго и музыкальнаго хора Силбаумъ Данииль Видриковичъ; члены ревизионной комиссiи: Розенбергъ Конрадъ Александровичъ; Лауга Юганъ Самуиловичъ; Раагъ Николай Кирилловичъ.

Общество сельскаго хозяйства.

Совѣтъ общества: предсѣдатель Петерсенъ Вильгельмъ Гуговичъ (с. Паниковичи); товарищъ предсѣдателя Тимофеевъ Иванъ Тимофеевичъ (пр. Печеры); члены совѣта: Матвѣевъ Семень Захаровичъ (печерская больница); Бальцеръ Августъ Давидовичъ (с. Лазарево); казначей Прамъ Фердинандъ Ивановичъ (пр. Печеры); секретарь Тромъ Иванъ Яковлевичъ (при. Печеры); члены ревизионной комиссiи: фонъ-Зекъ Иванъ Ивановичъ (село Шилово); Шкоковъ Михайль Павловичъ (пр. Печеры); Соловскiй Василій Юанновичъ свящ. (пог. Зачеренье).

Александровскій посадь.

Упрощенное общественное управление.

Городской староста Турцовъ Михаилъ Дмитриевичъ; помощникъ город. старосты Тимохинъ Иванъ Александровичъ, писмоводитель Ивановъ Леонидъ Спиридоновичъ.

Мѣщанское общественное управление.

Городской староста по мѣщанскому управленію Турцовъ Михаилъ Дмитриевичъ; мѣщанскіе старосты по денежному сбору: по Талабску Каменскій Петръ Степановичъ; по Верхнему Острову Максимовъ Степанъ Прокопіевичъ.

Сиротскій судъ.

Предсѣдатель Турцовъ Михаилъ Дмитриевичъ; члены: Максимовъ Дмитрій Ивановичъ; Тимохинъ Иванъ Александровичъ.

Торговая депутація.

Торговые депутаты: Даниловъ Василій Васильевичъ; Навринъ Николай Николаевичъ; кандидатъ Тимохинъ Иванъ Александровичъ.

Талабское двухклассное министерское училище.

См. стр. 91.

Вольное пожарное общество.

Правленіе общества: предсѣдатель Соловьевъ Петръ Григорьевичъ; члены: Даниловъ Василій Васильевичъ; Турцовъ Михаилъ Дмитриевичъ; завѣдующій имуществомъ Амелянинъ Василій Егоровичъ; команда общества: начальникъ Ивановъ Леонидъ Спиридоновичъ; помощники: Бровкинъ Иванъ Алексѣевичъ; Садовъ Алексѣй Егоровичъ; начальники колоннъ: 1-й Морянкинъ Иванъ Васильевичъ; 2-й Гыринъ Михаилъ Яковлевичъ; 3-й Хоревъ Василій Дмитриевичъ; 4-й Хоревъ Иванъ Дмитриевичъ; 5-й Кушаньевъ Михаилъ Ивановичъ.

Село Лавры (Псков. уѣз.).

Почтовое отдѣленіе.

Начальникъ отдѣленія Андреевъ Иванъ Андреевичъ
лич. гражд.

Кредитное товарищество.

Члены совѣта: Андреевъ Иванъ Андреевичъ; Донбергъ Павелъ Федоровичъ; Федотовъ Гавріиль Федотовичъ; члены правленія: Федоровъ Григорій Федоровичъ; Ефимовъ Захаръ Ефимовичъ; Камберъ Августъ.

Министерское двухклассное училище.

Почетный блюститель Зарри Артуръ Петровичъ; законоучители: православнаго вѣроиспов. Быстровъ Владиміръ Петровичъ священникъ; лютеранскаго Лаппингъ К. И. пасторъ; учителя: Донбергъ Павелъ Федоровичъ (онъ-же завѣд. училищемъ); Цимбуль Петръ Яковлевичъ; преподавательница нѣмецкаго языка, музыки и руководѣлія Донбергъ Ольга Оттоновна.

Общество сельскаго хозяйства.

Предсѣдатель Донбергъ Павелъ Федоровичъ; вице-предсѣдатель Егеръ Александръ Давидовичъ; казначей Лунисъ Петръ Петровичъ; секретарь Цимбуль Петръ Яковлевичъ; члены совѣта: Лигеръ Я. П.; Вандеръ И. П.; Сетинсонъ И. И.; члены ревизіон. комиссіи: Зарри Артуръ Петровичъ; Кальнаварнъ И. Т.; Бауманъ И. П.

Общество пчеловодства „Надежда“.

Предсѣдатель Быстровъ Владиміръ Петровичъ священникъ; вице-предсѣдатель Донбергъ Павелъ Федоровичъ; секретарь Яковлевъ Павелъ Яковлевичъ; казначей Гаршнекъ Екатерина Августовна; члены совѣта: Чаутисъ Яковъ Ивановичъ; Гаршнекъ Августъ Карповичъ.

Вольная пожарная дружина.

Почетный членъ Зарри Артуръ Петровичъ; предсѣдатель правленія Яссъ Фридрихъ Ивановичъ (онъ-же начальникъ дружины); вице-предсѣдатель Грузисъ Петръ Петровичъ; казначей Гаршнекъ Иванъ Августовичъ; секретарь Цимбуль Петръ Яковлевичъ; члены ревизионной комиссiи: Андреевъ Иванъ Андреевичъ; Донбергъ Павелъ Федоровичъ; Бальтинъ Юлій Яковлевичъ.

Вольная аптека.

Содержатель вольной аптеки провизоръ Яссъ Фридрихъ Ивановичъ (онъ-же управляющій).

Островскій уѣздъ.

М. В. Д.

Уѣздный предводитель дворянства.

Спирингъ Николай Николаевичъ над. сов. (село Ивановское, Лисинской вол.).

Канцелярія уѣзднаго предводителя дворянства.

Вр. и. д. письмоводителя Козловъ Владиміръ Алексѣевичъ губ. сек. (д. Расторгуева); канцел. чиновникъ Павловъ Сергѣй Алексѣевичъ кол. секр. (д. наслѣд. Судоплатова).

Дворянская опека.

Предсѣдатель опеки—уѣздный предводитель дворянства Спирингъ Николай Николаевичъ над. сов. (село Ивановское, Лисин. вол., Остров. у.); засѣдатели: Ларионовъ Владиміръ Константиновичъ кол. рег. (село Стадникъ, Гусаков. вол.); Шатиловъ Николай Александровичъ над. сов. (д. Лупинина); вр. и. д. письмоводителя Козловъ Владиміръ Алексѣевичъ губ. сек. (д. Расторгуева).

Уѣздный Съездъ.

Предсѣдатель съезда—уѣздный предводитель дворянства Спирингъ Николай Николаевичъ над. сов. (село Ивановское, Лисин. вол.); члены судебного присутствія: уѣздный членъ окружнаго суда по Островскому уѣзду Воробьевъ Николай Алексѣевичъ над. сов. (Набережная, д. Демидова); городской судья Симанскій Николай Владиміровичъ д. ст. сов. (Набережная, соб. д.); почетные мировые судьи г. Острова; земскіе начальники Островскаго у.; члены административнаго присутствія: земскіе начальники Островскаго у.; предсѣдат. уѣздной зем. управы; уѣздный исправникъ; податной инспекторъ; секретарь съезда Цвѣтковъ Александръ Владиміровичъ кол. рег. (Фроловская, д. Зерцалова).

Почетные мировые судьи.

Беклешовъ Николай Николаевичъ кол. сек. (г. Псковъ);
Брянчаниновъ Николай Семеновичъ шталмейстеръ Высоч.
Двора (С.-Петербургъ); Вревскій Александръ Борисовичъ
ген. отъ инфантеріи (село Голубово, Мясов. вол.); Вревскій
Степанъ Степановичъ двор. (село Михалево, Мясов. вол.);
фонъ-дербелленъ Александръ Александровичъ ст. сов.
(г. Псковъ); Симанскій Николай Владиміровичъ д. ст. сов.
(Набережная, соб. д.).

Земскіе Начальники и должностныя лица во- лостнаго общественнаго управленія.

Земскій Начальникъ 1 уч. Готлибовъ Павелъ Павловичъ
тит. сов. (г. Островъ, с. Артемово, Грибулев. вол.). Волости:
Грибулевская (сел. Грибули): волостной старшина Александръ
Яковъ; волостной писарь Максимовъ Алексѣй; Качанов-
ская (сел. Горбунова Гора): волостной старшина Дмитріевъ
Тимофей; волостной писарь Сергѣевъ Владиміръ; Гусаковская
(сел. Дуловка): волостной старшина Устиновъ Владиміръ;
волостной писарь Большаковъ Иванъ Васильевичъ.

Земскій Начальникъ 2 уч. Алексѣевъ Андрей Андреевичъ
прапорщ. запаса (сел. Жогово, чрезъ г. Островъ по зем.
почтѣ). Волости: Вышгородецкая (сел. Вышгородокъ): вол.
старш. (вакансія); вол. писарь Крашенинниковъ Александръ
Александровичъ; Толковская (сел. Толково): вол. старш.
Ильинъ Павелъ; вол. писарь Нарроевскій Константинъ
Александровичъ.

Земскій Начальникъ 3 уч. Родзевичъ Эдвинъ Викторовичъ
тит. сов. (с. Коношкино). Волости: Жеребцовская (сел. Бере-
жани): вол. старш. Осиповъ Федоръ; вол. писарь Эрдманъ
Николай Петровичъ; Лисинская (сел. Скреблево): вол. старш.
Кузьминъ Кузьма; вол. писарь Лукашунъ Антонъ Георгіевичъ.

Земскій Начальникъ 4 уч. Можухинъ Алексѣй Ильичъ
поруч. запаса арм. кав. (село Михалево, Мясов. вол.).
Волости: Мясовская (сел. Лаврово): вол. старш. Егоровъ
Петръ Егоровичъ; вол. писарь Антоновъ Петръ Антоно-
вичъ; Корешевская (пр. Выборъ): вол. старш. Кривцовъ Алек-
сандръ Константиновичъ; вол. писарь Григорьевъ Иванъ
Григорьевичъ.

Земскій Начальникъ 5 уч. Сверхбинскій Михаилъ Ксаверьевичъ кол. сек. (им. Забѣлино, Сонин. вол.). Волости: **Сонинская** (сел. Красное Сосонье): вол. старш. **Ивановъ** Сергѣй Ивановичъ; вол. писарь **Даниловъ** Александръ Андреевичъ; **Прокшинская** (сел. Набережье): вол. старш. **Семеновъ** Дмитрій Семеновичъ; вол. писарь **Степановъ** Андрей Степановичъ; **Туровецкая** (дер. Веска): вол. старш. **Ильинъ** Петръ Ильичъ; вол. писарь **Оршанскій** Алексѣй Андреевичъ.

Частные повѣренныя при сѣздѣ.

Колосовъ Иванъ Дмитриевичъ мѣщ. (Ильинская, д. Дмитриева); **Станкевичъ** Феофиль Адамовичъ мѣщ. (Троицкая, соб. д.); **Столяровъ** Николай Григорьевичъ кол. рег. (Горняя, соб. д.); **Павловъ** Сергѣй Алексѣевичъ кол. сек. (Полоцкая, д. наслѣд. Судоплатова); **Кирелисъ** Александръ Ивановичъ кр. (дер. Голубеницы, Сонинской вол.).

Уѣздная землеустроительная комиссія.

Предсѣдатель комиссіи—уѣздн. предв. двор. **Спирингъ** Николай Николаевичъ надв. сов. (с. Ивановское, Лисинской вол.); непремѣнный членъ комиссіи **Зборомирскій** Михаилъ Николаевичъ губ. секр. (с. Екатерининское д. княгини Ухтомской); члены отъ правительства: уѣздн. членъ Псковскаго окружн. суда по Островскому уѣзду **Воробъезъ** Николай Алексѣевичъ надв. сов. (Набережная, домъ Демидова); податной инспекторъ по Островскому уѣзду **Нарушевичъ** Мечиславъ Степановичъ тит. сов. (Полоцкая, д. А. Посисѣва); островской лѣсничій **Вноровскій** Антонъ Генриховичъ надв. сов. (ст. Пыталово С.-З. ж. д.); члены отъ земства: **Кирилловъ** Сергѣй Кирилловичъ (Псковское шоссе, соб. д.); **Коротковъ** Павелъ Алексѣевичъ (с. Руднево, Корешевской вол.); **Трофимовъ** Иванъ Кирилловичъ (с. Эмилово, Вышгородецкой вол.); члены отъ крестьянъ: **Ивановъ** Сергѣй Ивановичъ (сел. Красное-Сосонье, Сонинской вол.); **Осиповъ** Иванъ Осиповичъ (сел. Панево, Гусаковской вол.); **Петровъ** Иванъ Петровичъ (сел. Яшково, Вышгородецкой вол.); и. д. секретаря комиссіи **Козловъ** Владиміръ Алексѣевичъ губ. секр. (Рижская, д. Расторгуева).

Уѣздное по воинской повинности присутствіе.

Предсѣдатель присутствія — уѣзд. предв. двор. **Спирингъ** Николай Николаевичъ над. сов. (с. Ивановское, Лисин. вол.); постоянные члены присутствія: уѣздн. воин. нач. **Чарковский** Николай Ивановичъ полк. (д. Поросенкова); уѣздный исправникъ **Соболевскій** Василій Яковлевичъ кол. сов. (д. Лобковыхъ); членъ уѣздной земской управы **Ивановъ** Иванъ Савельевичъ пот. поч. гражд.; временные члены по выбору отъ земства: 1-го уч. **Коротковъ** Павелъ Алексѣевичъ (с. Руднево 1-го стана, Островскаго у.); 2-го уч. **Спасскій** Иванъ Федоровичъ кр. (д. Спасская гора 3-го стана Острв. у.); 3-го уч. **Тимофеевъ** Мартинъ Тимофеевичъ кр. (с. Спалево 4-го стана Остров. у.); уѣздный врачъ **Круппъ** Эрнестъ Александровичъ н. ч. (д. Бернацкой); городской врачъ **Розенблюмъ** Илья Романовичъ кол. сов. (д. Павлинова); дѣлопроизводитель присутствія **Козловъ** Владиміръ Алексѣевичъ губ. секр. (д. Расторгуева).

Почтово-телеграфная контора.

Начальникъ конторы **Каугеръ** Юлій Петровичъ кол. сов. (казенное зданіе); помощникъ начальника **Боркевичъ** Цезарь Карловичъ кол. секр.; почтово-телеграфные чиновники: III разр. **Кексъ** Иванъ Матвѣевичъ губ. секр.; IV разр.: **Алексѣевскій** Николай Ивановичъ кол. ас.; **Черновъ** Степанъ Митрофановичъ губ. секр.; **Черновъ** Иванъ Степановичъ губ. секр.; V разр.: **Высоцкій** Александръ Семеновичъ губ. секр.; **Дурневъ** Александръ Георгіевичъ губ. секр.; **Лустачъ** Борисъ Венедиктовичъ кол. рег.; **Михайловъ** Александръ Осиповичъ н. ч.; **Фроловъ** Николай Андреевичъ губ. секр.; VI разр. **Бутырскій** Евгеній Семеновичъ кол. рег.; **Евлевъ** Павелъ Егоровичъ кол. рег.; **Михайловъ** Дмитрій Алексѣевичъ губ. секр.; **Хотимская** Александра Александровна; надсмотр. высш. оклада **Мутовозовъ** Порфирій Афанасьевичъ губ. секр.; надсмотр. низш. оклада: **Ивановъ** Николай Ивановичъ н. ч.; **Федоровъ** Михаилъ Ефимовичъ н. ч.

Почтовые отдѣленія въ уѣздѣ.

Пыталовское почтово-телеграфное отдѣленіе: начальникъ отдѣленія **Федотовъ** Василій Николаевичъ кол. рег. (ст. Пыталово); почтово-телеграфный чиновникъ VI разр. **Оренбургскій** Федоръ Федоровичъ н. ч. (ст. Пыталово).

Крюковское почтовое отдѣленіе: начальникъ отдѣленія **Федоровъ Николай Александровичъ** губ. секр. (казенное зданіе).

Уѣздное полицейское управленіе.

Уѣздный исправникъ **Соболевскій** **Василій Яковлевичъ** кол. сов. (Полоцкая, д. Лобковой); помощникъ исправника **Кустовъ** **Алексѣй Ивановичъ** кол. ас. (Полоцкая, д. Коровскаго); секретарь полиціи **Орловъ** **Алексѣй Васильевичъ** кол. рег. (Рижская, д. Широкова); столоначальники: **Роговскій** **Яковъ Яковлевичъ** кол. рег. (Губановская, д. Семенова); **Андреевъ** **Іосифъ Григорьевичъ** н. ч. (Горняя, д. Михайлова); регистраторъ **Кійсъ** **Янъ Андреевичъ** н. ч. (Успенская, д. Муравейской); пристава: 1 стана **Маковецкій** **Іосифъ Альфонсовичъ** кол. ас. (с. Выборъ, Корешевской вол.); 2 стана **Клявинъ** **Александръ Георгіевичъ** губ. секр. (ст. Пыталово С.-З. ж. д.); 3 стана **Крыловъ** **Дмитрій Александровичъ** кол. ас. (селеніе Бережани, д. Соболевскаго); 4 стана **Прокофьевъ** **Константинъ Георгіевичъ** кол. ас. (им. Родовое Пск. Крест. Позем. Банка, Грибулевск. вол.); полиц. надзир.: 1 ч. **Дурневъ** **Александръ Александровичъ** н. ч. (Петропавловская, д. Іогансона); 2 ч. **Некрашъ** **Ѳома Антоновичъ** кол. ас. (Полоцкая, д. Зусерь).

Уѣздное земское собраніе.

Предсѣдатель собранія — уѣздн. предв. двор. **Сирингъ** **Николай Николаевичъ** над. сов. (гор. Островъ с. Ивановское); члены собранія гласные: **Александровъ** **Митрофанъ Александровичъ** (дер. Щеголицы, Грибул. вол.); **Беклешовъ** **Николай Николаевичъ** (гор. Псковъ, губернская управа); **фонъ-деръ-Белленъ** **Александръ Александровичъ** (г. Псковъ, губернская управа); **Бибиновъ** **Александръ Илларионовичъ** (г. Тамбовъ, им. Куньи и Липяги по зем. почтѣ); баронъ **Вревскій** **Михаилъ Степановичъ** (С.-Петербургъ, Вас. Остр. 8 линіи д. 51 квар. 1); баронъ **Вревскій** **Степанъ Степановичъ** (с. Крутцы, Новоржев. уѣзда); **Егоровъ** **Кронидъ Александровичъ** (гор. Псковъ Губернаторская, соб. д.); **Ивановъ** **Иванъ Савельевичъ** (г. Островъ, Полоцкая, соб. д.); **Ивановъ** **Сергѣй Ивановичъ** (д. Красное-Сосонье Сон. вол.); **Ильинъ** **Петръ Ильичъ** (д. Никулино, Туровецкой в.); **Ильинъ** **Павель Ильичъ** (д. Янкино-Козлы, Толков. вол.); **Коротковъ**

Павель Алексѣевичъ (с. Руднево, Кор. вол.); Ларионовъ Владиміръ Константиновичъ (г. Островъ, им. Стадникъ Гусаковской вол.); Левковичъ Иванъ Ульяновичъ (г. Островъ); Макаровъ Александръ Александровичъ (г. Псковъ, Губернаторская, д. Окуневой); Мишуковский Ефимъ Васильевичъ (г. Островъ, с. Рокотово); Николаевъ Степанъ Николаевичъ (с. Дуловка, Гусаковской вол.); Спасскій Иванъ Федоровичъ (с. Спасская-Гора, Гусаковской вол.); Талыть-Келпшъ Іосифъ Петровичъ (г. Ново-Александровскъ, Ковен. губ. им. Келпшишки); Тимофеевъ Мартинъ Тимофеевичъ (пуст. Спалево, Качановской вол.); Турчинъ Николай Михайловичъ (г. Островъ село Городище); Шатиловъ Николай Александровичъ (г. Островъ); представ.: отъ вѣдом. Государ. Имуществъ. Вноровскій Антонъ Генриховичъ (ст. Пыталово Сѣв. Зап. жел. дор.); отъ города—городской голова Семендяевъ Федоръ Васильевичъ пот. поч. гр. (г. Островъ); депутат. отъ Духовн. Вѣдом. св. Остр. Троиц. собора Рождественскій Михаилъ Петровичъ (гор. Островъ).

Уѣздная земская управа.

Предсѣдатель управы Макаровъ Александръ Александровичъ кол. сов. (г. Островъ); члены управы: Ивановъ Иванъ Савельевичъ (г. Островъ); Ларионовъ Владиміръ Константиновичъ (г. Островъ); секретарь Николаевъ Василій Николаевичъ (г. Островъ, Полоцкая, д. Калошина); бухгалтеръ Милославскій Дмитрій Ефремовичъ (г. Островъ); завѣдывающій сельско-хозяйственнымъ складомъ Карповъ Павелъ Михайловичъ (г. Островъ, Набережная, д. Карпова); землемѣръ по регистраціи земель Игнатовичъ Павелъ Викторовичъ (гор. Островъ, Липинская, д. Петкевича); дорожный смотритель Карповъ Михаилъ Ивановичъ (г. Островъ, Набережная, соб. д.); надзиратель земскаго арестан. дома Владимірскій Павелъ Васильевичъ (гор. Островъ, Рижская, д. арестнаго помѣщенія).

Уѣздная земская больница.

Старшій врачъ Кожуховскій! Валеріанъ Адамовичъ ст. сов. (Псковская, д. Лапина); младшій врачъ Никифоровъ Константинъ Григорьевичъ кол. сов. (Рижская, д. Безусь); смотритель Ребезовъ Петръ Кирилловичъ н. ч. (Троицкая, д. Посисѣевой); фельдшера: Гавриловъ Павелъ Гаврило-

вичъ (Псковская, д. Дадаевой); **Ивановъ** Михаилъ Ивановичъ (Петропавловская, д. Воротилова); **Орловъ** Никита Нефедовичъ (Псковская, д. Васильева); **Петровъ** Дмитрій Петровичъ (уг. Горней, д. Богатыревой); надзирательницы: **Гардеръ** Марія Степановна; **Милославская** Анна Дмитриевна; **Модзалевская** Татiana Павловна.

Земскій медицинскій персоналъ.

Земскіе врачи: Выборскаго уч. **Верещинскій** Оскаръ Станиславовичъ н. ч. (село Корешево, Корешев. вол.); Вышгородскаго **Сержповскій** Викторъ Осиповичъ кол. сов. (село Свѣтлое, Вышгород. вол.); Сонинскаго **Бобриковъ** Потапій Михайловичъ над. сов. (село Федоровское, Сонинской вол.); Трумалевскаго **Каль** Владиславъ Эмильевичъ н. ч. (село Трумалево, Качанов. вол.); фельдшера: **Арсеньевъ** Василій Арсеньевичъ (село Трумалево, Качанов. вол.); **Барановскій** Иванъ Матвѣевичъ (д. Зеленово, Вышгород. вол.); **Григорьевъ** Матвѣй Григорьевичъ (пог. Гнилки, Лисин. вол.); **Ивановъ** Алексѣй Ивановичъ (сел. Веска, Туровец. вол.); **Ивановъ** Михаилъ Ивановичъ (село Федоровское, Сонин. вол.); **Корнѣевъ** Василій Корнѣевичъ (село Свѣтлое, Вышгород. вол.); **Киприановъ** Матвѣй Киприановичъ (село Новоселье, Сонин. вол.); **Ларченко** Никифоръ Ларионовичъ (д. Толково, Толков. вол.); **Михайловъ** Яковъ Михайловичъ (д. Цоташи, Жеребцов. вол.); **Никитинъ** Семень Никитичъ (сел. Выборъ, Корешев. вол.); **Севрюгинъ** Василій Васильевичъ (д. Грибули, Грибул. вол.); **Спиридоновъ** Карпъ Спиридоновичъ (сел. Дуловка, Гусаков. вол.); **Филипповъ** Яковъ Филипповичъ (д. Лаврово, Мясов. вол.); акушерки—фельдшерицы: **Бѣльская** Дарья Петровна (село Александровское, Мясов. вол.); **Бѣльская** Неонила Петровна (д. Толково, Толков. вол.); повивальныя бабки: **Десницкая** Евдокія Александровна (пог. Владимірецъ, Сонин. вол.); **Дубровская** Анна Ефимовна (пог. Навережье, Прокшин. вол.); **Игнатьева** Марія Петровна (село Свѣтлое, Вышгород. вол.); **Модзалевская** Анастасія Павловна (пос. Выборъ, Корешев. вол.); **Туманова** Серафима Гавриловна (село Трумалево, Качанов. вол.); **Шелкова** Марія Ефремовна (г. Островъ, д. Тонковида).

Ветеринарный персоналъ.

Врачъ **Богушевичъ** Петръ Петровичъ над. сов. (д. Мина); фельдшера: **Вересковъ** Матвѣй (пос. Выборъ, Коре-

шев. вол.): **Матвѣевъ** Василій Матвѣевичъ (д. Тарасова);
Сидоровъ Иванъ Сидоровичъ (д. Носково, Грибулев. вол.);
Урганъ Казиміръ (им. Морачево, Вышгород. вол.).

Земскія школы.

См. училища, находящіяся въ вѣдѣніи дирекціи народныхъ училищъ.

Городская дума.

Предсѣдатель городской думы—городской голова **Семендяевъ** Федоръ Васильевичъ (онъ же гласный) пот. поч. гражд., поч. гражд. г. Острова; глас. город. думы: **Антиповъ** Михайлъ Михайловичъ куп.; **Афанасьевъ** Алексѣй Ивановичъ куп.; **Афанасьевъ** Петръ Дмитріевичъ куп. сынъ; **Бѣляниновъ** Николай Григорьевичъ пот. поч. гражд.; **Бѣляниновъ** Петръ Григорьевичъ мѣщ.; **Боркевичъ** Цезарь Карловичъ кол. секр.; **Быковъ** Василій Александровичъ мѣщ.; **Демидовъ** Николай Демидовичъ кр.; **Егоровъ** Иванъ Ивановичъ кр.; **Зазерскій** Алексѣй Гавріиловичъ куп.; **Зиле** Егоръ Варѣоломеевичъ мѣщ.; **Левковичъ** Иванъ Ульяновичъ мѣщ.; **Муравейскій** Дмитрій Федоровичъ куп. сынъ; **Муравейскій** Александръ Федоровичъ куп. сынъ; **Нѣмцевъ** Василій Ивановичъ мѣщ.; **Симанскій** Николай Владиміровичъ д. ст. сов.; **Станкевичъ** Теофиль Адамовичъ мѣщ.; **Смирновъ** Степанъ Павловичъ; **Семендяевъ** Яковъ Васильевичъ пот. поч. гражд.; **Савровъ** Иванъ Михайловичъ куп.; **Фуфаевъ** Владиміръ Петровичъ куп. сынъ; **Филипповъ** Петръ Андреевичъ мѣщ.; **Шерементьевъ** Алексѣй Александровичъ куп.; **Шустовъ** Иванъ Никаноровичъ куп.; **Шишковскій** Николай Дементьевичъ мѣщ.; **Шалинъ** Сергѣй Ивановичъ мѣщ.; представители: отъ мѣстнаго земства—предсѣдатель уѣздной земской управы **Макаровъ** Александръ Александровичъ; отъ духовн. вѣдомства—**Цвинева** Дмитрій Дмитріевичъ свящ.; секретарь думы **Рябиновскій** Иванъ Андреевичъ мѣщ.

Городская Управа.

Городской голова **Семендяевъ** Федоръ Васильевичъ пот. поч. гражд., поч. гражд. г. Острова; члены городской управы: **Левковичъ** Иванъ Ульяновичъ; **Шерементьевъ** Алексѣй Александровичъ куп.; сек. упр. **Рябиновскій** Иванъ Андреевичъ мѣщ.; бухгал. **Афанасьевъ** Иванъ Ивановичъ мѣщ.

Городская ссудная касса.

Завѣдывающей ссудною кассою членъ городской управы **Левковичъ Иванъ Ульяновичъ** мѣщ.; старшій дѣлопроизводитель **Разумовскій Алексѣй Андреевичъ** мѣщ.; оцѣнщикъ **Богдановъ Константинъ Григорьевичъ** кр.

Сиротскій судъ.

Предсѣдатель городской голова **Семендяевъ Федоръ Васильевичъ** пот. поч. гражд., поч. гражд. г. Острова; члены суда: **Калошинъ Иванъ Артемьевичъ** мѣщ.; **Фуфаевъ Владиміръ Петровичъ** куп. сынъ; дѣлопроизводитель **Степановъ Петръ Исидоровичъ** мѣщ.

Торговая депутація.

Члены: **Мининъ Павелъ Васильевичъ** мѣщ.; **Филипповъ Петръ Андреевичъ** мѣщ.; кандидатъ **Щереметьевъ Алексѣй Александровичъ** куп.

Мѣщанское управленіе.

Мѣщанскіе старосты: по внутреннему управленію **Калошинъ Иванъ Артемьевичъ** и. д. (Большой ручей, соб. д.); по сбору повинностей **Третьяковъ Андрей Тимофеевичъ** мѣщ. (около тюремнаго замка, соб. д.); письмоводитель **Селюхо Алексѣй Павловичъ** мѣщ.; учетчики денежных суммъ: **Быковъ Василій Александровичъ**; **Мамоновъ Сергѣй Михайловичъ**; **Шталь Рудольфъ Антоновичъ**; **Ладыгинъ Аркадій Ивановичъ**.

М. Ф.

Податная инспекція.

Податной инспекторъ **Нарушевичъ Мечиславъ Степановичъ** тит. сов. (Полоцкая, д. Посисѣевой); помощникъ подат. инспектора **Паткуль Николай Владиміровичъ** тит. сов. (Полоцкая, д. Щукиной).

Уѣздный распорядительный комитетъ.

Предсѣдатель комитета уѣздный исправникъ **Соболевскій** Василій Яковлевичъ кол. сов. (Полоцкая, д. Лобковой); члены: уѣздный воинскій начальникъ **Чарковскій** Николай Ивановичъ полк. (Полоцкая, д. Поросенкова); предсѣдатель земской управы **Макаровъ** Александръ Александровичъ; начал. Островской почтово-телеграфной конторы **Каугеръ** Юлій Петровичъ кол. сов. (Полоцкая, д. почтово-телегр. вѣдом.); город. голова **Семендяевъ** Федоръ Васильевичъ поч. гражд. гор. Острова (Полоцкая, соб. д.).

Уѣздное раскладочное присутствіе.

Предсѣдатель податной инспекторъ **Нарушевичъ** Мечиславъ Стефановичъ тит. сов.; члены: отъ акцизнаго вѣдомства старш. пом. окр. акц. надз. **Буховецкій** Генрихъ Наполеоновичъ надв. сов. (Псковская, д. Шереметьева); отъ города **Афанасьевъ** Алексѣй Ивановичъ (Воскресенская, соб. д.); **Амбросовъ** Василій Николаевичъ (Липинская, соб. д.); **Новиковъ** Николай Николаевичъ (Рижская, соб. д.); **Левковичъ** Ульянъ Ивановичъ (Троицкая, соб. д.); отъ уѣзда: **Кирилловъ** Сергѣй Кирилловичъ (Псковская, соб. д.); **Смирновъ** Василій Екимовичъ (п. Выборъ, Корешевской в.).

Городское по квартирному налогу присутствіе.

Предсѣдатель податной инспекторъ **Нарушевичъ** Мечиславъ Стефановичъ тит. сов. (Полоцкая, д. Посисѣевой); члены: **Амбросовъ** Василій Николаевичъ (Липинская, соб. д.); **Ивановъ** Иванъ Савельевичъ (Новоржевскій трактъ, соб. д.); **Кирилловъ** Сергѣй Сергѣевичъ (Псковская, соб. д.); **Новиковъ** Николай Николаевичъ (Рижская, соб. д.).

Уѣздное Казначейство.

Казначей **Беккеръ** Евгеній Робертовичъ надв. сов. (Полоцкая, д. Адамсона); бухгалтеры: старшій **Червинскій** Стефанъ-Бернардъ Ивановичъ тит. сов. (Полоцкая, д. Калошина); I разряда: **Бизинъ** Николай Николаевичъ кол. ас. (Воскресенская, д. Евстифѣева); **Протопоповъ** Михайлъ Александровичъ

вичъ губ. секр. (Липинская, д. Алексѣева); II разряда: **Воскресенскій** Иванъ Алексѣевичъ губ. секр. (Семендяевскій бульварь, д. Карпова); **Дмитріевъ** Александръ Алексѣевичъ кол. рег. (Псковская, д. Дюбина); кассиры: I разряда **Румянцевъ** Пантелеймонъ Петровичъ кол. секр. (Фроловская, д. прот. Румянцева); II разряда: **Румянцевъ** Михаилъ Петровичъ губ. сек. (Петропавловская, д. Ивановой); счетный чиновникъ **Виноградовъ** Павелъ Васильевичъ кол. рег. (Горняя, д. діакона Виноградова).

Чины акцизнаго надзора въ г. Островѣ и въ Островскомъ уѣздѣ.

Старшіе помощники надзирателя: **Буховецкій** Генрихъ Наполеоновичъ надв. сов.; **Вадаевъ** Александръ Николаевичъ надв. сов.; старшіе штатные контролеры: **Суворовъ** Федоръ Ивановичъ кол. секр.; **Щедринъ** Евгеній Александровичъ кол. сек. (им. Боково, Островск. у. Толковск. вол.); младшій штатный контролеръ **Барановичъ** Александръ Фабиичъ н. ч.

Уѣздный комитетъ попечительства о народной трезвости.

Предсѣдатель комитета **Спирингъ** Николай Николаевичъ над. сов. (село Ивановское, Лисинской вол.); члены комитета: уѣздн. членъ окружн. суда **Воробьевъ** Николай Алексѣевичъ над. сов. (д. Демидова); город. судья **Симанскій** Николай Владиміровичъ дѣйст. ст. сов. (соб. д.); податной инспекторъ **Нарушевичъ** Мечиславъ Степановичъ тит. сов. (д. Посисѣевыхъ); старшій пом. акциз. надзират. **Буховецкій** Генрихъ Наполеоновичъ надв. сов. (д. Шереметьева); уѣздн. исправникъ **Соболевскій** Василій Яковлевичъ кол. сов. (д. Лобковыхъ); наблюдатель-церковно-приходскихъ школъ **Рождественскій** Михаилъ Петровичъ свещ. (д. Ивана Никитина); учит.-инспекторъ городского учил. **Смирновъ** Степанъ Павловичъ (домъ городского училища); уѣздн. воин. начальникъ **Чарковскій** Николай Ивановичъ полк. (д. Поросенкова); предсѣдатель уѣздн. зем. управы **Макаровъ** Александръ Александровичъ к. сов.; уѣздн. врачъ **Круппъ** Эрнестъ Александровичъ н. ч. (д. Бернацкой); городской врачъ **Розенблюмъ** Илья Романовичъ кол.

сов.; городской голова Семендяевъ Федоръ Васильевичъ пот. поч. гр. (соб. д.); члены соревнователи: Зубова Параскева Петровна дочь тайн. сов. (Псков. Епархіальное училище); Гиршфельдтъ Іосифъ Іосифовичъ отст. полк. (с. Залужье 2-го стана Островского уѣзда); Пановъ Владиміръ Николаевичъ свящ. (с. Екатерининское 3-го стана Островского уѣзда); Штейнъ Юлія Романовна дочь мѣщ. (погостъ Вревъ 3-го стана Островского уѣзда); Черепнинъ Владиміръ Гавріиловичъ свящ. (пог. Старая Усица, 3-го стана Островского уѣзда); члены по избранію отъ земства: Семендяевъ Яковъ Васильевичъ пот. поч. гр. (д. Феопентовой); Трофимовъ Иванъ Кирилловичъ пот. поч. гр. (с. Эмилово, 2-го стана Островского уѣзда); къ нимъ кандидатъ Коротковъ Павелъ Алексѣевичъ кр. (с. Руднево 1-го стана Островского уѣзда); дѣлопроизводитель комитета Козловъ Владиміръ Алексѣевичъ губ. сек. (д. Расторгуева).

Кредитныя учрежденія.

Городская ссудная касса.

См. стр. 167.

Островское отдѣленіе Псковскаго Коммерческаго Банка.

Управляющій Зиле Георгій Варѣоломеевичъ; бухгалтеръ Стейнать Яковъ Фрицевичъ.

Вескинское ссудо-сберегательн. товарищество.

(сел. Веска, Туровецкой вол.).

Члены правленія: Богомоловъ Иванъ Михайловичъ; Ильинъ Петръ Ильичъ; Оршанскій Алексѣй Андреевичъ; предсѣдатель совѣта Петровъ Ларіонтъ Петровичъ; члены совѣта: Алексѣевъ Захаръ; Арсеновъ Степанъ; Евстигнѣевъ Иванъ; Николаевъ Венедиктъ; Прокофьевъ Иванъ.

Гусаковское кредитное товарищество.

(с. Дуловка, Гусаков. вол.).

Члены правленія: Устиновъ Владиміръ; Симановъ Яковъ; Фроловъ Герасимъ: предсѣдатель совѣта Черепнинъ Владиміръ Гавріиловичъ священникъ; член. совѣта: Заклинскій Сергій Николаевичъ; діак. Никифоровъ Николай; счетоводъ Стебергъ Павелъ Родіоновичъ.

М. Ю.

Чины судебного вѣдомства.

Уѣздный членъ Псковскаго окружнаго суда по Островскому уѣзду Воробьевъ Николай Алексѣевичъ над. сов. (Набережная, д. Демидова).

Судебные слѣдователи: 1 уч. Комаровъ Александръ Борисовичъ губ. сек.; 2 уч. Обуховъ Сергій Ивановичъ тит. сов.; 3 уч. Крыжановскій Леонидъ Викторовичъ кол. ас.

Городской судья Симанскій Николай Владиміровичъ дѣйст. ст. сов. (Набережная, соб. д.).

Судебный приставъ Псковскаго окружнаго суда Барановскій Игнатій Варѣоломеевичъ кол. ас.

Судебный разсыльный Псковскаго окружнаго суда Словесовъ Николай Алексѣевичъ н. ч.

Нотаріусы.

Кадзевичъ Станиславъ Іосифовичъ н. ч.; Софроновъ Алексій Георгіевичъ н. ч.

**Уѣздное отдѣленіе попечительнаго комитета
о тюрьмахъ.**

Предсѣдатель комитета уѣздный предводитель дворянства Спирингъ Николай Николаевичъ надв. сов. (с. Ивановское, Лисинск. вол.); обяз. директора комитета: уѣздный

членъ Псков. окруж. суда **Воробьевъ** Николай Алексѣевичъ надв. сов. (Набережная, д. Демидова); городской судья **Симанскій** Николай Владиміровичъ дѣйств. ст. сов. (Набережная, соб. д.); уѣздный исправникъ **Соболевскій** Василій Яковлевичъ кол. сов. (Полоцкая, д. Лобковой); уѣздный врачъ **Круппъ** Эрнестъ Александровичъ н. ч. (Полоцкая, д. Бернадской); городской голова **Семендяевъ** Федоръ Васильевичъ пот. поч. гражд. (Полоцкая, соб. д.); и. д. благоч. I окр. **Пановъ** Владиміръ Николаевичъ свящ. (при Казанскомъ женск. мон.); тов. прокур. Псковск. окружн. суда **Ботъ** Александръ Ивановичъ кол. ас. (Псковъ, Запсковье, д. Кожевникова); необязательные директора: **Селюгннъ** Иванъ Васильевичъ куп. (Воскресенская, соб. д.); **Ботвинниковъ** Левъ Исааковичъ дантистъ (Полоцкая, д. Лупинина); **Ларионовъ** Владиміръ Константиновичъ кол. рег. (им. Стадники, Гусаковск. вол.); баронъ **Вревскій** Степанъ Степановичъ н. ч. (село Голубово, Мясовской вол.); исполн. обяз. писмоводителя **Орловъ** Алексѣй Васильевичъ кол. рег. (Рижская, д. Широковой).

Островская тюрьма.

И. д. начальника тюрьмы **Никандровъ** Семень Никандровичъ н. ч. (квартира при тюрьмѣ).

М. В.

Управленіе уѣзднаго воинскаго начальника.

Уѣздный воинскій начальникъ **Чарковскій** Николай Ивановичъ полк. (Полоцкая, д. Поросенкова); дѣлопроизводитель управленія **Новиковъ** Николай Ефимовичъ кап. (Полоцкая, д. Николаева); прикомандированный къ управленію для завѣдыванія складами имущества 21 пѣх. запаснаго баталіона **Шверинъ** Иванъ Калисантиевичъ подпор. (Рижская д. Стродь).

Главн. Управ. Землеустр. и Земл.

Чины лѣсного управленія.

Лѣсничій 2-го разряда Островского лѣсничества **Вноровскій** Антонъ Генриховичъ надв. сов. (ст. Пыталово, Сѣв.-Зап. жел. дор.).

М. Н. П.

Александровская женская гимназія.

(Воскресенская, соб. домъ).

Почетная попечительница **Изъединова** Елена Николаевна (имѣніе Духово, Островск. уѣзда); предсѣдатель попечительнаго совѣта **Беклешовъ** Леонидъ Леонидовичъ д. с. сов.; предсѣдатель педагогическаго совѣта **Смирновъ** Степанъ Павловичъ; начальница гимназіи **Харлова** Александра Ивановна; законоучитель **Цвиневъ** Димитрій Димитріевичъ свящ.; преподаватели и преподавательницы: русскаго языка и исторіи **Тырнова** Серафима Григорьевна; математики **Смирнова** Ольга Александровна; математики и физики **Знаменская** Вѣра Павловна; русскаго языка **Антипова** Александра Михайловна; **Егорова** Анастасія Ивановна; географіи **Герасимова** Марія Петровна; чистописанія: **Поповъ** Анатолій Ивановичъ; **Азелицкая** Вѣра Ивановна (она-же классная надзират.); руководѣлія **Флоріанская** Александра Юрьевна; нѣмецкаго языка: **Зиле** Елизавета Егоровна; **Дмитріева** Анна Павловна (она-же классная надзирательница); французскаго языка **Мелье** Софія Клементьевна (она-же клас. надзир.); рисованія **Косицкій** Марьянъ Людвиговичъ; музыки **Климонтовичъ** Лидія Ипполитовна; пѣнія: **Дунаевъ** Николай Ивановичъ; **Веретинскій** Александръ Михайловичъ; танцевъ **Чухнова** Ольга Платоновна; клас. надзирательница **Рагозина** Марія Александровна; врачъ **Кожуховскій** Валеріанъ Адамовичъ ст. сов.

Раіонный инспекторъ народныхъ училищъ.

Инспекторъ 3-го раіона **Никольскій** Гавріилъ Ивановичъ н. ч.

УЪЗДНЫЙ УЧИЛИЩНЫЙ СОВѢТЪ.

Предсѣдатель Остров. уѣзд. училищ. совѣта—уѣздный предвод. дворянства Спирингъ Николай Николаевичъ надв. сов. (с. Ивановское, Лисинской вол.); инспекторъ народн. училищъ Никольскій Гавріиль Ивановичъ н. ч. (г. Псковъ, Губернаторская, № 41); учитель-инспекторъ городского училища Смирновъ Степанъ Павловичъ; уѣздн. исправн. Соболевскій Василій Яковлевичъ кол. сов.; городской голова Семендяевъ Федоръ Васильевичъ; предс. уѣздн. земск. управы Макаровъ Александръ Александровичъ кол. сов.; члены земской управы: Ивановъ Иванъ Савельевичъ; уѣздн. наблюд. церк. приход. школъ Рождественскій Михаилъ Петровичъ свящ.; Трофимовъ Иванъ Кирилловичъ (с. Эмилово, Вышгородской вол.); земскіе начальники Островского уѣзда.

Начальныя училища, состоящія въ вѣдѣніи Дирекціи народныхъ училищъ.

Въ городѣ Островѣ.

Городское 4-хъ классное училище.

(Полоцкая, соб. д.).

Почетный смотритель Фуфаевъ Владиміръ Петровичъ; инспекторъ Смирновъ Степанъ Павловичъ (при училищѣ); законоучитель Пановъ Владиміръ Николаевичъ свящ.; учителя: Михайловъ Георгій Михайловичъ; Макаровъ Степанъ Макаровичъ; Поповъ Анатолій Ивановичъ; Косицкій Марьянъ Людвиговичъ; учительница нѣм. и франц. яз. Никифорова Аріадна Іосифовна; учитель пѣнія Дунаевъ Николай Ивановичъ; врачъ Никифоровъ Константинъ Григорьевичъ кол. сов.

Желѣзнодорож. 2-хъ клас. министер. училище.

Завѣдывающій училищемъ учитель Максиковъ Тимофей Ивановичъ; законоучитель Ладинскій Владиміръ Николаевичъ свящ.; учитель Федоровъ Иванъ Федоровичъ; учи-

тельницы: Иванова Александра Петровна; Никифорова Ариадна Константиновна; регентъ Веретинскій Александръ Михайловичъ.

Министерское приходское мужское училище.

Законоучитель Цвиневъ Димитрій Димитріевичъ свящ.; учительницы: Зерцалова Анна Тимофеевна; Смоличъ Зинаида Филипповна; Харлова Марія Андреевна.

Министерское приходское женское училище.

Законоучитель Цвиневъ Димитрій Димитріевичъ свящ.; учительницы: Посисѣва Екатерина Ивановна; Ладинская Анна Ивановна.

Начальное училище при домѣ трудолюбія.

Законоучитель Бляевъ Александръ Іоанновичъ свящ.; учитель Бойковъ Валеріанъ Ивановичъ.

Училища, находящіяся въ Островскомъ уѣздѣ.

Выборское 2-хъ классное министерск. училище.

(Сел. Выборъ, Толков. вол.).

Законоучитель Печанскій Николай Платоновичъ свящ.; учителя: Бойковъ Всеволодъ Михайловичъ; Кроминъ Яковъ Яковлевичъ.

Боровское министерское училище.

Законоучитель Лавровъ Іоаннъ Павловичъ свящ.; учит. Гессе Зинаида Эмильевна.

Жеребцовское министерское училище.

Законоучитель Ладинскій Владиміръ Николаевичъ; учительницы: Назарова Марія Ивановна; Ваталева Анна Ивановна.

Коломницкое министерское училище.

Законоучит. Мутовозовъ Сѹмеонъ Аѳанасьевичъ свящ.;
учительница Уберская Анастасія Александровна.

Лавровское одноклассное министер. училище.

Законоучитель Кудрявцевъ Николай Александровичъ
свящ.; учительница Кузнецова Ольга Петровна; учитель
Арбузовъ Григорій Васильевичъ.

Лепенцовское одноклассное министер. училище.

Законоучитель Никольскій Михаилъ Стефаніевичъ прот.;
учитель Лепенцовъ Алексѣй Алексѣевичъ.

Покровское Евангелическо - лютеран. училище.

(сел. Покровское, Качановской вол.).

Учителя: Либэть Иванъ Петровичъ; Аупинь Эдуардъ
Фрицевичъ.

Суневское одноклассное министер. училище.

Законоучитель Покровскій Николай Петровичъ свящ.;
учительницы: Алексѣева Александра Васильевна; Фролова
Марія Игнатъевна.

Тимофеевское одноклассное минист. училище.

Законоучитель Бѣляевъ Димитрій Іаковлевичъ свящ.;
учитель Михайловъ Алексѣй Михайловичъ.

Толковское одноклассное министер. училище.

Законоучитель Безсребренниковъ Григорій Петровичъ
свящ.; учительницы: Лебедева Ирина Гавриловна; Смоличъ
Вѣра Филипповна.

Турьегорское одноклассное министер. училище.

Законоучитель **Мутовозовъ Сумеонъ Афанасіевичъ** священникъ; учит. **Горкина Марія Сергѣевна**.

Земскія школы.

Адорьевская (дер. Адорье, Туровец. вол.) учит.: **Генделева Марія Евграфовна, Дмитровская Е.**

Алексѣйково-Хорошевская (д. Алексѣйково-Хорошевская, Мясов. вол.) учит. **Китаева Любовь Егоровна**.

Анкиповская (д. Анкипово, Прокшин. вол.) учит. **Яковлева Марія Яковлевна**.

Антоховская (д. Антохово, Лисин. вол.) учит. **Васильевъ Василій Павловичъ**.

Бараховская (д. Барахово, Грибулев. вол.) учит. **Коллиберская Ольга Яковлевна**.

Бередницкая (Лисин. вол.) учит. **Загорскій Василій**.

Б. Подъяблонская (д. Б. Подъяблонка, Лисин. вол.) учит. **Бойкова Ольга Всеволодовна**.

Брицовская (д. Бриць, Грибулев. вол.) учит. **Ракитина Е., Рудакова Людмила**.

Бубневская (д. Бубнево, Грибулев. вол.) учит. **Назарова Александра Корнѣевна**.

Будаевская (д. Будаево, Сонин. вол.) учит. **Гиацинтова Екатерина**.

Бурляевская (д. Бурляево, Толков. вол.) учит. **Плотникова Марія Ивановна**.

Верхоовсицкая (пог. Верхніе Овсищи, Толков. вол.) учит. **Покровская Ольга**.

Вескинская (д. Вески, Туровец. вол.) учит.: **Смоличъ Раиса Филипповна, Константиновъ Семень**.

Владимірецкая (пог. Владимірець, Сонин. вол.) учит. **Городовицкая Марія**.

Вышгородецкая (д. Вышгородокъ, Вышгород. вол.) учит.: **Левновичъ Ольга Ульяновна, Богданова Валентина Николаевна**.

Горончаровская (д. Горончарово, Гусаков. вол.) учит. **Виноградова Софія Васильевна**.

Горявко-Пашковская (д. Горявко-Пашково, Жеребцов. вол.) учит. **Картышева Марія Ивановна, Соколова Елена**.

Грибулевская (д. Грибули, Грибулев. вол.) учит. **Егорова Александра, Попова Анастасія**.

Гривская (д. Гривы, Вышгород. вол.) учит. Королевъ Михаилъ Никандровичъ, Соколова Елизавета.

Губаревская (д. Губари, Вышгород. вол.) учит. Конюшевская Зинаида Константиновна.

Добропольская (д. Доброе Поле, Сонин. вол.) учит.: Иванова Клавдія Ивановна, Кучеренкова Анастасія.

Домахинская (д. Домахино, Корешев. вол.) учит. Филиппова Агриппина Алексѣевна.

Даличенская (д. Даличино, Качанов. вол.) учит. Петрова Марія.

Дубецкая (Толков. вол.) учит. Исакова Евдокія.

Кожино-Дубецкая (Кожино, Толков. вол.) учит. Никулина Елизавета Петровна.

Дубковская (д. Дубково, Туровец. вол.); учит. Ильина Вѣра Ильинична.

Ересинская (д. Ересино, Вышгородец. вол.) учит. Дроздова Анна.

Забѣлинская (Корешев. вол.) учит. Никифоровская Ольга.

Качановская (п. Качаново, Качанов. вол.) учит. Знаменская Вѣра Николаевна, учит. Коркуновъ Алек. Павловичъ.

Кожинская (пос. Плуши, Толков. вол.) учит. Арбузовъ Василій Васильевичъ.

Кокшинская (Вышгород. вол.) учит.: Протопопова Анна, Ивлева Анна.

Конюшкинская (с. Коношкино, Жеребцов. вол.) учит. Долматовъ Сергѣй Степановичъ.

Котельницкая (пог. Котельно, Корешев. в.) учит. Преображенская Марія Степановна.

Копылова-Влазовская (д. Копылово-Влазово, Жеребц. в.) учит.: Виноградова Екатерина, Воронцовская Вѣра.

Крекшинская (дер. Креклино, Корешевской вол.) учит. Трофимова Евдокія Пименовна.

Крокотинская (д. Крокотино, Сонин. в.) учит. Феоктистова Александра Федоровна.

Кудровская (д. Кудрово, Качанов. вол.) учит.: Бѣльская Антонина Петровна, Трофимова Надежда.

Куковиченская (с. Куковичино, Жеребц. вол.) учит. Порозова Марія.

Куховская (п. Кухва, Грибулевской вол.) учит.: Степанова Марія Степановна, Машнева Марія.

Логовская (д. Логово, Грибулевской вол.) учит. Карпова Марія.

Масловская (д. Маслово, Гусаков. вол.) учит. Култашева Лидія Ивановна, Бѣляева Анна.

Махновская (д. Махново, Прокшин. вол.) учит. Лобкова Марія.

Мининская (д. Минино, Гусаков. вол.) учительн. Лабутина Александра Алексѣевна.

Морозовская (д. Морозово, Жеребцов. вол.) учит. Мартыновъ Петръ.

Нинитинская (д. Никитино, Корешев. вол.) учит.: Генделева Олимпіада Евграфовна, Кузьмина Екатерина.

Новодмитровская (д. Новодмитрово, Лисин. вол.) учит. Бойкова Анна Алексѣевна.

Пашковская (д. Пашково, Лисин. вол.) учит.: Михайлова Екатерина, Вейсманъ Антонія.

Перетесская (д. Перетесь, Сонинской вол.) учит. Карнышенская.

Плѣсневская (Лисинской вол.) учит. Николаева Александра, Веселова Марія.

Рудневская (д. Руднево, Корешев. вол.) учит. Карузина Елизавета.

Сазоновская (д. Сазоново, Грибулев. в.) учит. Ласкѣва Марія.

Сенченско-Селищенская (д. Сенченки, Вышгородец. вол.) учит. Пашкова Варвара Николаевна.

Сигоринская (д. Сигорино, Жеребцов. вол.) учит. Петровъ Дмитрій.

Сигорицкая (п. Сигорицы, Сонин. вол.) учит. Ульянова Анастасія Ульяновна.

Ситьковская (д. Ситьки, Толков. вол.) учит.: Григорьева Александра Матвѣевна, Федорова Ольга.

Стержневская (д. Стержнево, Вышгород. вол.) учит.: Михайлова Валентина, Игнатъева Марія.

Стомаревская (д. Стомари, Вышгород. вол.) учит. Сидорова Наталья Ефимовна.

Умернишевская (д. Умерниши, Толков. вол.) учит.: Колиберская Александра Яковлевна, Колиберская Надежда Яковлевна.

Федоровская (д. Федоровское, Сонин. вол.) учит. Шутова Марія, Микипарисъ Ольга.

Шелинская (д. Шелино, Вышгород. вол.); учит. Шелкова Антонина Васильевна, Лукина Вѣра.

Шиковская (д. Шики, Корешев. вол.) учитель Никитинъ Андрей Никитичъ.

Шкилевская (д. Шкили, Гусаков. вол.) учит. Тимофеева Елизавета Александровна.

Духовное Вѣдомство.

1-й благочиннической округъ.

И. д. благочиннаго городскихъ и приходскихъ церквей 1-го округа **Пановъ Владиміръ Николаевичъ** свящ. (гор. Островъ, Спасо-Казанскій монастырь).

Городскія церкви.

Алексіевская тюремная церковь, настоятель **Цвиневъ Дмитрій Димитріевичъ** свящ.; псалом. **Жуковъ Михайлъ Михайловичъ**; церк. стар. **Селюгинъ Иванъ Васильевичъ**.

Николаевская церковь, настоятель **Лавлиновъ Георгій Василіевичъ** свящ.; свящ. **Кудрявцевъ о. Александръ**; псалом.: **Богдановъ Дмитрій Сергіевичъ**; **Виноградовъ Алексій Васильевичъ**; церк. стар. **Шалинъ Сергѣй Ивановичъ**.

Покровская церковь, настоятель **Руманцевъ Петръ Василіевичъ** протоіер.; діаконъ **Виноградовъ Василій Петровичъ**; діаконъ-псалом. **Преображенскій Петръ Сумеоновичъ**; церк. стар. **Назаровъ Иванъ Яковлевичъ**.

Спасо-Казанскій монастырь, настоятель **Пановъ Владиміръ Николаевичъ** свящ. (онъ-же и. д. благочин.); псалом. **Веретинскій Александръ Михайловичъ**.

Троицкій соборъ, настоятель **Ладинскій Владиміръ Николаевичъ** свящ.; свящ.: **Рождественскій Михайлъ Петровичъ**; **Бѣляевъ Александръ Іоанновичъ**; діаконъ **Щукинъ Дмитрій Василіевичъ**; псалом.: **Ліорко Яковъ Михайловичъ**; **Кляровскій Михайлъ Владиміровичъ**; церк. стар. **Муравейскій Федоръ Степановичъ**.

Погосты 1-го благочинническаго округа.

Веретье (чрезъ г. Островъ) свящ. **Алмазовъ Николай Іоанновичъ**; псалом. **Никифоровскій Алексій Василіевичъ**; церк. стар. **Трофимовъ Петръ** кр.

Воронцово (чрезъ г. Островъ) свящ.: **Голубинскій Павелъ Θεодоровичъ**; **Бѣляевъ Дмитрій Іаковлевичъ**; діаконъ **Орлеанскій Никандръ Іоанновичъ**; псалом. (вакансія); церк. стар. (вакансія).

Вревъ (чрезъ г. Островъ) свящ.: **Кудрявцевъ** Николай Александровичъ; **Введенскій** Сумеонъ Іоанновичъ; діаконъ **Рыжковскій** Петръ Іоанновичъ; псалом.: **Каменскій** Александръ Петровичъ; **Максимовъ** Григорій Максимовичъ; церк. стар. **Божановъ** Иванъ Ивановичъ.

Гнили (чрезъ г. Островъ) свящ.: **Кляровскій** Василій Андреевичъ; **Амосовъ** Іоаннъ Ильичъ; діаконъ (вакансія); псалом.: **Хвоинскій** Тихонъ Ильичъ; **Задвинскій** Николай Василіевичъ; церк. стар. **Кипріановъ** Яковъ.

Немоево (чрезъ г. Островъ) свящ. **Кляровскій** Владиміръ Андреевичъ; діаконъ **Невдачинъ** Викторъ Іоанновичъ; псалом. **Аполинскій** Павелъ Владиміровичъ; церк. стар. **Васильевъ** Лука.

Синское Устье (ст. Крюково) свящ.: **Кудрявцевъ** Николай Димитріевичъ; **Орловъ** Палладій Іоанновичъ; діаконъ **Смиречанскій** Нилъ Александровичъ; псалом.: **Староуситовскій** Капитонъ Андреевичъ; **Парійскій** Николай Степановичъ; церк. стар. **Дороховъ** Иванъ Яковлевичъ.

2-й благочиннической округъ.

Благочинный свящ. **Покровскій** Θεодоръ Іоанновичъ (чрезъ г. Островъ, пог. Муравейно).

П о г о с т ы.

Аксенова Гора (г. Островъ, по зем. почтѣ) свящ. **Эглитъ** Александръ Іоанновичъ; псалом. (вакансія); цер. стар. **Павловъ** Василій Павловичъ кр.

Кириллово (г. Островъ, по земской почтѣ) свящ. **Пановъ** Павелъ Александровичъ; псалом. **Доріомедовъ** Михаилъ Исаакіевичъ; цер. стар. **Степановъ** Иванъ Степановичъ кр.

Кухва (г. Островъ, по зем. почтѣ) свящ. **Вознесенскій** Константинъ Іоанновичъ; діаконъ **Соловьевъ** Василій Александровичъ; псалом. **Березскій** Іоаннъ Алексіевичъ; цер. стар. **Михайловъ** Никита Михайловичъ кр.

Муравейно (г. Островъ, по зем. почтѣ) свящ. **Покровскій** Θεодоръ Іоанновичъ (онъ же благочинный); діаконъ **Ченцовъ** Василій Іоанновичъ; псалом. **Добряковъ** Іоаннъ Васильевичъ; цер. стар. **Мишуковскій** Ефимъ Васильевичъ кр.

Новая Уситва (г. Островъ, по зем. почтѣ) свящ.: **Рясенскій** Михаилъ Алексіевичъ (онъ же духовникъ округа и членъ благочин. совѣта); **Мелхиседековъ** Димитрій Петровичъ; діа-

конь Великотный Николай Васильевичъ; псалом.: Скоропостижный Михаилъ Сумеоновичъ; Меньшиковъ Іоаннъ Петровичъ; цер. стар. Егоровъ Іосифъ Георгіевичъ кр.

Погостищи (г. Островъ, по зем. почтѣ) свящ. Жемчужинъ Павелъ Матѳіевичъ (онъ же дух. слѣдователь и членъ попечительнаго совѣта); діаконъ Заклинскій Сергій Николаевичъ; псалом. Смирновъ Петръ Леонтіевичъ; цер. стар. Петровъ Игнатій Петровичъ кр.

Старая Уситза (г. Островъ, по зем. почтѣ) свящ.: Мутовозовъ Сумеонъ Аѳанасьевичъ (онъ же членъ благочин. и попечит. совѣтовъ); Черепнинъ Владиміръ Гавріиловичъ; діаконъ Староуситѣвскій Андрей Михайловичъ; псалом.: Алексѣевъ Іоаннъ Андреевичъ; Развозовъ Александръ Михайловичъ; цер. стар. Сласскій Иванъ Федоровичъ кр.

3-й благочиннической округъ.

Благочинный прот. Быстровъ Петръ Іоанновичъ (гор. Островъ, п. Елины).

П о г о с т ы.

Верхніе Овсищи, (ст. Пыталово) свящ. Покровскій Николай Петровичъ; діаконъ Лавровъ Василій Александровичъ; цер. стар. Ильинъ Николай Ильичъ кр.

Вышгородокъ, (ст. Пыталово) свящ. Овсянкинъ Павелъ Іоанновичъ; діаконъ Серебряницкій Николай Александровичъ; псалом. Виноградовъ Михаилъ Іоанновичъ; цер. стар. Игнатъевъ Владиміръ Онисимовичъ кр.

Гривы, (ст. Пыталово) свящ. Пановъ Владиміръ Димитріевичъ; псалом. Кукинъ Николай Павловичъ.

Дубки, (г. Островъ) свящ. Смирновъ Леонидъ Павловичъ; діаконъ Саратовъ Николай Петровичъ; псалом. Соловьевъ Александръ Димитріевичъ; цер. стар. Антиповъ Илья Антиповичъ кр.

Елины, (г. Островъ) прот. Быстровъ Петръ Іоанновичъ (онъ же благочинный); псалом. Карасевъ Борисъ Николаевичъ; цер. стар. Романовъ Георгій Романовичъ кр.

Коровскій, (ст. Пыталово) свящ.: Никольскій Евгеній Іоанновичъ; Ратьковскій Василій Ильичъ; псалом.: Лекаревъ Іоаннъ Арсеніевичъ; Задвинскій Петръ; цер. стар. Пешудовъ Петръ Димитріевичъ кр.

Кокшинскій, (ст. Пыталово) свящ. **Знаменскій** Александръ Димитріевъ чъ; діаконь **Колосовъ** Владиміръ Андреевичъ; псалом. **Раевскій** Иванъ Николаевичъ; цер. стар. **Ермолаевъ** Василій Ермолаевичъ кр.

Старыя Овсищи, (г. Островъ) настоятель **Безеребренниковъ** Григорій Петровичъ; свящ.: **Нечаевъ** Петръ Петровичъ; **Знаменскій** Николай Александровичъ; діаконь **Лебедевъ** Іоаннъ; псалом.: **Ивановскій** Иванъ Ивановичъ; **Боголюбовъ** Николай; **Ивановъ** Василій Ивановичъ и. д.; цер. стар. **Митрофановъ** Карпъ Митрофановичъ кр.

4-й благочинническій округъ.

Благочинный свящ. **Печанскій** Николай Платоновичъ (г. Островъ, сел. Выборъ).

П о г о с т ы.

Владимірецъ (г. Островъ, Сонинское вол. прав.) свящ.: **Алфеевъ** Михаилъ Іоанновичъ (онъ-же членъ попечит. совѣта); **Лавровъ** Іоаннъ Павловичъ (онъ-же членъ благочин. совѣта); **Серебсеницкій** Василій Алексіевичъ; діаконь **Орловъ** Петръ Василіевичъ; псаломщики: **Городовицкій** Іоаннъ Іоанновичъ; **Тимофеевъ** Василій Тимофеевичъ; **Ратьковскій** Александръ Іоанновичъ; цер. староста **Герасимовъ** Яковъ Герасимовичъ кр.

Выборъ (г. Островъ, Корешевское вол. прав.), священ.: **Печанскій** Николай Платоновичъ (онъ же благочинный); **Цвиневъ** Николай Іоанновичъ (онъ-же депут. Порх. учил. округа); діаконы: **Преображенскій** Николай Николаевичъ; **Лебедевъ** Михаилъ; псалом.: **Суворовъ** Федоръ Іоанновичъ; **Велескій** Валентинъ Василіевичъ; цер. старосты: **Краузе** Николай Ивановичъ кр.; **Сергѣевъ** Василій Сергѣевичъ кр.

Дубковъ (г. Островъ, Туровецкое вол. прав.), свящ.: **Коллиберскій** Михаилъ Іліичъ; **Глазовскій** Гавріиль Θεодоровичъ; діаконь **Чернозерскій** Василій Андреевичъ; псалом.: **Ильинскій** Θεодоръ Михайловичъ; **Поповъ** Петръ Петровичъ; цер. староста **Филипповъ** Василій Филипповичъ.

Крекшино (г. Островъ, Корешевское вол. прав.), прот. **Сребрянскій** Ілія Іліичъ (онъ-же членъ благочин. совѣта); діаконь **Барутскій** Димитрій Іоанновичъ; псалом. **Голубевъ** Михаилъ Іоанновичъ; цер. староста **Мухинъ** Степанъ Яковлевичъ кр.

Котельно (г. Островъ, Корешев. вол. прав.), свящ. **Преображенскій Стефанъ Василіевичъ** (онъ-же членъ попечит. совѣта); **діаконъ Георгіевъ Василій**; псалом. **Григорьевъ Іоаннъ Григоріевичъ**; цер. стар. **Андреевъ Семенъ Андреевичъ** кр.

Наверезье (г. Островъ, Прокшинское вол. прав.), свящ.: **Макаровскій Павелъ Николаевичъ**; **Печанскій Леонидъ Николаевичъ**; **діаконъ Протопоповъ Θεодоръ Іоанновичъ**; псалом.: **Верещагинъ Михаилъ Семеновичъ**; **Пановъ Александръ Василіевичъ**; цер. староста **Лазаревъ Иванъ Лазаревичъ** кр.

Сигорицы (г. Островъ, Сонинское вол. прав.), свящ. **Королинскій Гавріилъ Петровичъ** (онъ-же дух. слѣдователь); **діаконъ Паршинъ Димитрій Іоанновичъ**; псалом. **Муравейскій Николай Іоанновичъ**; цер. староста **Андреевъ Стефанъ Андреевичъ** кр.

Чернозерье (г. Островъ, Туровецкое вол. прав.), свящ. **Соловьевъ Петръ Александровичъ**; псалом. **Успенскій Алексій Николаевичъ**; церк. староста **Афанасьевъ Кузьма Афанасьевичъ** кр.

Уѣздное отдѣленіе епархіальнаго училищнаго совѣта.

Предсѣдатель отдѣленія **Пановъ Николай Александровичъ** прот.; уѣздн. наблюд. церк. школъ **Рождественскій Михаилъ Петровичъ** свящ.; члены отдѣленія: **Румянцевъ Петръ Василіевичъ** прот.; **Павлиновъ Георгій Василіевичъ** свящ.; **Цвиневъ Димитрій Димитріевичъ** свящ. (онъ-же казначей совѣта); **Ладинскій Владиміръ Николаевичъ** свящ.; **Пановъ Владиміръ Николаевичъ** свящ. (онъ-же дѣлопроизводитель совѣта); **Макаровъ Александръ Александровичъ** кол. сов.; **Семендяевъ Федоръ Васильевичъ** городской голова; **Смирновъ Степанъ Павловичъ** инспект. город. училища; **Кирилловъ Сергій Кирилловичъ** кун.; **Покровскій Феодоръ Іоанновичъ** свящ. благочин. 2 округа; **Быстровъ Петръ Іоанновичъ** прот. благочин. 3 округа; **Печанскій Николай Платоновичъ** свящ. благочин. 4 округа; земскіе начальники **Островскаго уѣзда**.

Церковныя школы.

Въ г. Островѣ.

Казанская — завѣдующая **Руфина** игуменія; законоучитель **Пановъ Владиміръ Николаевичъ** свящ.; учительницы:

Андреева Марія Андреевна; **Красногородская** Любовь Алексѣевна; **Симанская** Марія Николаевна, **Укроповская** Анна Ивановна.

Троицкая—завѣдующій **Ладинскій** Владиміръ Николаевичъ свящ. (онъ же законоучитель); законоучители: **Кудрявцевъ** о. Александръ свящ.; **Рождественскій** Михайль Петровичъ свящ.; учит.: **Ладинская** Александра Ник.; **Владимірская** Анна Николаевна; **Цвинева** Раиса Дмитриевна.

Въ Островскомъ уѣздѣ.

Второклассная Вревская школа (п. Вревъ, Мясов. вол. прав.) завѣдующій и законоучитель **Введенскій** Сумеонъ Іоанновичъ свящ.; учитель **Протопоповъ** Петръ Петровичъ; учительницы: **Преображенская** Анна Андреевна; **Печанская** Марія Григорьевна; **Штейнъ** Юлія Романовна.

Одноклассныя школы: **Аксеново-Горская** (село Аксенова Гора, Качанов. вол. прав.) завѣдующій и законоучитель **Эглитъ** Александръ Іоанновичъ свящ.; учит. **Карзова** Анна Николаевна.

Армоновская (ст. Морачево, Сѣв.-Зап. ж. д., дер. Армонова Гора) завѣдующій и законоучитель **Покровскій** Ник. Петровичъ свящ.; учитель **Алексѣевъ** Федоръ Алексѣевичъ.

Бойковская (ст. Брянчаниново) завѣдующій **Рождественскій** Михайль Петровичъ свящ.; учит.: **Голубева** Параскева Петровна, **Рождественская** Валентина Петровна.

Бухаловская (ст. Корсовка, Сѣв.-Зап. ж. д., д. Бухалово) завѣдующій **Никольскій** Евгеній Іоанновичъ свящ.; учит. **Загоскинъ** Іоакимъ Матвѣевичъ.

Васьковская (ст. Крюково, дер. Васьково) завѣдующій **Орловъ** Палладій Іоанновичъ свящ.; учитель **Соколовъ** Василій Андреевичъ.

Вревская образцовая одноклассная школа при второклассной—законоучитель **Кудрявцевъ** Николай Александровичъ свящ.; учит.: **Бызова** Анастасія Степановна; **Карзова** Надежда Николаевна; учитель пѣнія **Максимовъ** Григорій Максимовичъ псаломщ.

Воронцовская (п. Воронцово) завѣдующій и законоучитель **Голубинскій** Павелъ Θεодоровичъ свящ.; учит. **Бѣлявская** Марія Александровна.

Воробьевская (дер. Воробьево) завѣдующій и законоучитель **Серебрянскій** Илія Ильичъ прот.; учитель **Косминъ** Адрианъ Космичъ.

Выборская (сел. Выборъ) завѣд. и законоучит. **Цвинева** Николай Іоанновичъ свящ.; учит. **Федоровъ** Степанъ Фед.

Галичинская, (д. Бѣляево, Жеребц. в.) завѣдующій **Ладинскій** Владиміръ Николаевичъ свящ.; учит. **Степановъ** Петръ Степановичъ.

Гнильская, (п. Гнилки) завѣдующій и законоучитель **Кляровский** Василій Андреевичъ свящ.; учит.: **Колюковская** Ольга Семеновна; **Колюковская** Антонина Семеновна; **Задвинскій** Николай Васильевичъ.

Грынцевская, (ст. Пыталово) завѣдующій **Никольскій** Евгеній Іоанновичъ свящ.; учит. **Никольскій** Павелъ Евгеніевичъ.

Дубицкая, (п. Дубки) завѣдующій и законоучитель **Смирновъ** Леонидъ Павловичъ свящ.; учит. **Троицкая** Марія Николаевна; **Сараповъ** Николай Петровичъ діаконъ.

Елинская, (п. Елины) завѣдующій и законоучитель **Быстровъ** Петръ Іоанновичъ прот.; учит.: **Тихомирова** Матрона Ивановна; **Фокина** Наталья Александровна; **Карасевъ** Борисъ Николаевичъ псалом.

Желавкинская (д. Желавкино) завѣдующій **Румянцевъ** Петръ Васильевичъ прот.; учит. **Филлиповъ** Иванъ Филипповичъ.

Жуковская, (д. Жуково) завѣдующій **Введенскій** Сумеонъ Іоанновичъ свящ.; учит. **Федоровъ** Дмитрій Федоровичъ.

Загубьевская, (д. Загубье) завѣдующій и законоучитель **Печанскій** Леонидъ Николаевичъ свящ.; учит. **Федоровъ** Алексѣй Федоровичъ.

Закулижская, (д. Закулижье) завѣдующій **Павлиновъ** Георгій Васильевичъ свящ.; учит. **Матсонъ** Ольга Федоровна.

Кокшинская (ст. Пыталово Сѣв.-Зап. ж. д., п. Кокшино) завѣдующій и законоучитель **Знаменскій** Александръ Дмитриевичъ свящ.; учит.: **Знаменскій** Константинъ Александровичъ; **Федоровъ** Никита Федоровичъ.

Коровская, (ст. Пыталово) завѣдующій и законоучитель **Никольскій** Евгеній Іоанновичъ свящ.; учит. **Карзова** Пелагея Николаевна; **Ратьковскій** Василій Іліичъ свящ.

Крекшинская, (п. Крекшино) завѣдующій и законоучитель **Серебрянскій** Ілія Іліичъ прот.; учит. **Муравейская** Елизавета Ивановна.

Муранская, (д. Мураны, Корешев. в.) завѣдующій и законоучитель **Преображенскій** Стефанъ Василіевичъ свящ.; учит. **Кузьминъ** Павелъ Кузьмичъ.

Муравейская, (п. Муравейно) завѣдующій и законоучитель **Покровскій** Теодоръ Іоанновичъ свящ.; учит. **Ченцовъ** Василій Іоанновичъ діаконъ.

Наверижская, (п. Навережье) завѣдующій и законоучитель **Макаровскій** Павелъ Николаевичъ свящ.; учит. **Карзова** Любовь Николаевна.

Немоевская, (п. Немоево) завѣдующій и законоучитель **Кляровский Владиміръ Андреевичъ** свящ.; учит. **Панова Вѣра Павловна**.

Ново-Уситовская, (п. Новая Уситва) завѣдующій и законоучитель **Мелхиседековъ Дмитрій Петровичъ** свящ.; законоучитель **Рясенскій Михаилъ Алексѣевичъ** свящ.; учит. **Горомулинская Александра Васильевна**; **Аполинская Наталія Владиміровна**; **Великотный Николай Василіевичъ** діак.

Ошвидовская, (д. Ошвидова) завѣдующій **Введенскій Сумеонъ Іоанновичъ** свящ.; учит. **Ивановъ Семень Ивановичъ**.

Погостицкая, (п. Погостицы) завѣдующій и законоучитель **Жемчужикъ Павелъ Матѳіевичъ** свящ.; учит.: **Смирнова Марія Семеновна**; **Смирновъ Петръ** псалом.

Пращенковская, (д. Пращенка, Мясовск. в.) завѣдующій **Введенскій Сумеонъ Іоанновичъ** свящ.; учит. **Александровъ Федоръ Александровичъ**.

Пустовоскресенская, (д. Пустовоскр., Вышгородецкой в.) завѣдующій **Знаменскій Александръ Дмитріевичъ** свящ.; учит. **Преображенскій Николай Гавріиловичъ**.

Синско-Устинская (ст. Крюково, п. Синское Устье) завѣдующій и законоучитель **Кудрявцевъ Николай Дмитріевичъ** свящ.; учит. **Кляровская Ольга Михайловна**.

Старо-Овсищская, (п. Ст. Овсищи) завѣд. и законоучитель **Безсребренниковъ Григорій Петровичъ** свящ.; учит. **Плотникова Анна Ивановна**; **Лебедевъ Іоаннъ Михайловичъ** діаконъ.

Старо-Уситовская, (п. Старая Уситва) завѣдующій и законоучитель **Мутовозовъ Сумеонъ Афанасіевичъ** свящ.; учит. **Пацинтова Евлампія Ивановна**.

Тарасовская, (ст. Пыталово, Сѣв.-Зап. ж. д., д. Тарасово) завѣдующій и законоучитель **Покровскій Николай Петровичъ** свящ.; учитель **Михайловъ Семень Михайловичъ**.

Тузовская, (Тузы-Жуково, ст. Крюково) завѣдующій **Пановъ** свящ.; учит. **Федотовъ Алексій Федотовичъ**.

Чернозерская, (п. Чернозерье) завѣдующій и законоучитель **Соловьевъ Петръ Александровичъ** свящ.; учит. **Никифоровская Клавдія Васильевна**.

Яковлевская, (д. Яковлевское) завѣдующій и законоучитель **Цвиневъ Николай Іоанновичъ** свящ.; учит. **Николаева Любовь Николаевна**.

Наливайковская школа грамоты (д. Наливайка, ст. Пыталово) завѣдующій и законоучитель **Овсянкинъ Павелъ Іоанновичъ** свящ.; учит. **Андреевъ Иванъ Андреевичъ**.

М. П. С.

Станція Островъ Сѣв.-Запад. жел. дор.

(По службѣ движенія).

Начальникъ станціи Эдльманъ Семень Павловичъ; пом. нач. станціи: Ковальскій Юлій Эрнестовичъ; Батуринъ Иванъ Михайловичъ; Чернигинъ Иванъ Михайловичъ; писемоводитель Григорьевъ Степанъ Петровичъ; товарн. кассиры: Михасевичъ Василій Васильевичъ; Натанъ Антонъ Моисеевичъ; билетн. кассиры: Бендо Николай Никитичъ; Тышко Михаилъ Семеновичъ; багажн. кассиръ Склокинъ Петръ Михайловичъ; таксировщикъ Ивановскій Николай Георгіевичъ; смотр. пакгауза Вайнисъ Владиміръ Аркадьевичъ.

Станція Островъ Сѣв.-Запад. жел. дор.

(По службѣ ремонта пути).

Начальникъ 4-й дистанціи Вишняковъ Григорій Александровичъ над. сов.; его помощн.: Закржевскій Осипъ Осиповичъ тит. сов.; Докучаевъ Николай Ивановичъ губ. сек.

Станція Брянчаниново Сѣв.-Зап. ж. д. (бывшій постъ Федосино).

Начальникъ стан. Никольскій Василій Ивановичъ пот. поч. гр.; его помощн.: Конюшевскій Петръ Константиновичъ; Левицкій Михаилъ Васильевичъ; телеграфисты: Покровскій Викторъ Дмитриевичъ; Александровъ Михаилъ Семеновичъ; Глущенко Константинъ Ивановичъ.

Станція Жогово Сѣв.-Зап. жел. дор.

Начальникъ станціи Туваловичъ Михаилъ Владиміровичъ; его пом.: Нечаевъ Дмитрій Василіевичъ; Синерукій Феодосій Назарьевичъ.

Станція Пыталово Сѣверо-Запад. жел. дор.

Начальникъ станціи Гофманъ Оскаръ Робертовичъ; его помощн.: Дорощевъ Владиміръ Александровичъ; Никитинъ Андріанъ Федоровичъ; пріемщики: Богдановъ Семень Петровичъ; Звирбуль Константинъ Васильевичъ.

Общественныя благотворительныя учрежденія.

Вольное пожарное общество.

Предсѣдатель правленія Семендяевъ Федоръ Васильевичъ; члены правленія: Симанскій Николай Владиміровичъ д. ст. сов.; Беклешовъ Леонидъ Леонидовичъ д. стат. сов. (онъ-же нач. охотниковъ); Шатиловъ Николай Алекс. кол. сов.; Кожуховскій Валеріанъ Адамовичъ ст. сов.; Соболевскій Василій Яковлевичъ; Левковичъ Иванъ Ульяновичъ; Фуфаевъ Владиміръ Петровичъ; Семендяевъ Яковъ Васильевичъ; стар. брандм. Рагозинъ Алекс. Андреевичъ; младш. бранд. Демидовъ Василій Демидовичъ; цейхмейстеръ Демидовъ Николай Демидовичъ.

Попечительный совѣтъ при домѣ трудолюбія.

Предсѣдатель совѣта Семендяевъ Федоръ Васильевичъ пот. поч. гр.; товарищъ предсѣд. Левковичъ Иванъ Ульяновичъ мѣщ.; секретарь Ивановъ Иванъ Савельевичъ пот. поч. гр.; члены совѣта: Афанасьевъ Алексѣй Ивановичъ куп.; Беклешовъ Леонидъ Леонидовичъ дѣст. ст. сов.; Зиле Егоръ Варѣоломеевичъ мѣщ.; Кожуховскій Валеріанъ Адамовичъ ст. сов.; Пановъ Владиміръ Николаевичъ священ.; Пановъ Николай Александровичъ прот.; Симанскій Николай Владиміровичъ д. ст. сов.; Симанская Марія Николаевна дочь дѣст. ст. сов.; Соболевскій Василій Яковлевичъ кол. сов.; Шатилова Анна Ивановна жена кол. сов.

Опочецкій уѣздъ.

М. В. Д.

Уѣздный предводитель дворянства.

Корсаковъ Георгій Георгіевичъ кол. сек. (ст. Новгородка, с. Васильевское).

Канцелярія уѣзднаго предводителя дворянства.

Письмоводитель Шацкій Павелъ Ивановичъ н. ч.; канцелярскій служитель Евстафьевъ Петръ Павловичъ н. ч.

Дворянская опека.

Предсѣдатель — уѣздный предводитель дворянства Корсаковъ Георгій Георгіевичъ кол. сек. (ст. Новгородка, с. Васильевское); засѣдатели опеки: Костюринъ Василій Петровичъ от. пор.; Моисеевъ Николай Николаевичъ н. ч. и. д. письмоводителя Шацкій Павелъ Ивановичъ н. ч.; канцел. служ. Архиповъ Александръ Матвѣевичъ н. ч.

Уѣздный Сѣздъ.

Предсѣдатель сѣзда—уѣздный предводитель дворянства Корсаковъ Георгій Георгіевичъ к. сек. (с. Васильевское, ст. Новгородка); члены судебного присутствія: уѣздный членъ Псков. окруж. суда по Опоч. уѣзду Нильсенъ Оттонъ Александровичъ ст. сов.; земскіе начальники Опочец. уѣзда; почетные мировые судьи; городской судья; члены административнаго присутствія: земскіе начальники Опочец. уѣзда; предсѣд. уѣздной земской управы; уѣздный исправникъ; податной инспекторъ; вр. и. д. секретаря сѣзда Бихель Иванъ Ивановичъ.

Почетные мировые судьи.

Болычевъ Павелъ Павловичъ двор. (с. Пашкино, поч. ст. г. Опочка); Бизюкинъ Дмитрій Николаевичъ от. поруч. (с. Олисово, ст. Новгородка); Корсаковъ Георгій Георгіевичъ

кол. сек. (с. Васильевское, поч. ст. Новгородка); **Фросимовъ Яковъ** Никандровичъ канд. правъ (г. Себежъ); **Плень Николай** Михайловичъ прап. запаса (с. Якушево, поч. ст. г. Опочка); **Телепневъ Сергѣй** Васильевичъ кол. сек. (СІВ. судебная палата); **Яновичъ Владиміръ** Александровичъ кол. сек. (С.-Петербургъ).

Земскіе Начальники и должностныя лица волостнаго общественнаго управленія.

Земскій Начальникъ 1 уч. **Карповъ Павелъ** Федоровичъ двор. (поч. ст. Святая Горы, село Вѣче). Волости: **Воронцовская** (с. Таболенецъ, поч. ст. Св. Горы): вол. старшина **Петровъ Михаилъ** Петровичъ; предсѣд. вол. суда **Спирidonовъ Григорій** Спиридоновичъ; вол. писарь **Семеновъ Иванъ** Яковлевичъ; **Полянская** (с. Облецово, поч. ст. Св. Горы): вол. старшина **Онисимовъ** Василій Онисимовичъ; предсѣд. вол. суда **Архиповъ Викторъ** Архиповичъ; вол. писарь **Орловъ Владиміръ** Ивановичъ; **Старицкая** (с. Староселье, поч. ст. г. Опочка): вол. старшина **Егоровъ** Игнатій Егоровичъ; предсѣд. вол. суда **Ивановъ Евстифей** Ивановичъ; вол. писарь **Грязновъ Михаилъ** Ивановичъ.

Земскій Начальникъ 2 уч. **Пастуховскій Рафаилъ** Викторовичъ кол. сек. (с. Горай, поч. ст. Крюково). Волости: **Велеская** (с. Велье, поч. ст. Новгородка): вол. старшина **Яковлевъ Яковъ** Яковлевичъ; предсѣд. вол. суда **Алексѣевъ** Василій Алексѣевичъ; вол. писарь **Машневъ Николай** Петровичъ; **Матюшкинская** (с. Матюшкино, поч. ст. Исса): вол. старшина **Петровъ** Василій Петровичъ; предсѣд. вол. суда **Степановъ** Прокофій Степановичъ; вол. писарь **Орловъ** Петръ Никифоровичъ; **Печано-Горайская** (с. Ельняги, поч. ст. Новгородка): вол. старшина **Петровъ Тимофей** Петровичъ; предсѣд. вол. суда **Моисеевъ** Михаилъ Моисеевичъ; вол. писарь **Заряновъ Николай** Семеновичъ.

Земскій Начальникъ 3 уч. **Бизюкинъ Михаилъ** Дмитріевичъ пор. зап. (с. Олисово, поч. ст. Новгородка). Волости: **Красногородская** (пр. Красный, поч. ст. Опочка): вол. старшина **Николаевъ** Илья Николаевичъ; предсѣд. вол. суда **Кирьяновъ** Демидъ Кирьяновичъ; вол. писарь **Федоровъ** Николай Федоровичъ; **Покровская** (Гаврово-Агурченки, г. Опочка): вол. старшина **Алексѣевъ** Кузьма Алексѣевичъ; предсѣд. вол. суда **Даниловъ** Афанасій Даниловичъ; вол. писарь **Никольскій** Иванъ Михайловичъ; **Сине-Никольская** (д. Жавры, поч. ст.

Новгородка): вол. старшина **Павловъ** Кузьма Павловичъ; предсѣд. вол. суда **Игнатьевъ** Николай Игнатьевичъ; вол. писарь **Корниченко** Александръ Филипповичъ.

Земскій Начальникъ 4 уч. Сокольскій Михаилъ Викторовичъ губ. сек. (г. Опочка). Волости: **Петровская** (д. Усохино, поч. ст. Опочка): вол. старшина **Матвѣевъ** Иванъ Матвѣевичъ; предсѣд. вол. суда **Степановъ** Иванъ Степановичъ; вол. писарь **Павловъ** Василій Федоровичъ; **Жадринская** (д. Жадры, поч. ст. Опочка): вол. старшина **Ивановъ** Яковъ Ивановичъ; предсѣд. вол. суда **Петровъ** Иванъ Петровичъ; вол. писарь **Вороновъ** Федоръ Михайловичъ; **Аф.-Слободская** (с. Матвѣево, поч. ст. Опочка): вол. старшина **Агафоновъ** Михаилъ Агафоновичъ; предсѣд. вол. суда **Онуфриевъ** Карпъ Онуфриевичъ; вол. писарь **Кузнецовъ** Николай Федоровичъ.

Земскій Начальникъ 5 уч. Офросимовъ Борисъ Никандровичъ кап. зап. (с. Маслово, ст. Пустошка, Витеб. губ.). Волости: **Глубоковская** (с. Глубокое, поч. ст. Глубокое): вол. старшина **Ивановъ** Егоръ Ивановичъ; предсѣд. вол. суда **Ефимовъ** Иванъ Ефимовичъ; вол. писарь **Соболевъ** Семень Федоровичъ; **Ежинская** (с. Щукино, ст. Глубокое): вол. старшина **Рыженковъ** Осипъ Матвѣевичъ; предсѣд. вол. суда **Фоминъ** Родионъ Фомичъ; вол. писарь **Орловъ** Иванъ Никифоровичъ; **Копылковская** (д. Копылокъ, ст. Зарѣчье, Витеб. губ.): вол. старшина **Акуловъ** Федоръ Ивановичъ; предсѣд. вол. суда **Федоровъ** Петръ Федоровичъ; вол. писарь **Софоновъ** Михаилъ Алексѣевичъ.

Частные повѣренные при съѣздѣ.

Флоринскій Александръ Александровичъ губ. сек.; **Толстуховъ** Петръ Степановичъ н. ч.

Уѣздная землеустроительная комиссія.

Предсѣдатель комиссіи **Корсаковъ** Георгій Георгіевичъ кол. сек. (ст. Новгородка, с. Васильевское); непремѣнный членъ (вакансія); члены отъ правительства: уѣздный членъ Псковскаго окружнаго суда по Опочецкому уѣзду; податной инспекторъ; всѣ земскіе начальники; члены отъ земства: **Болычевъ** Павелъ Павловичъ двор.; **Чернесовъ** Павелъ Ивановичъ двор.; **Михеевъ** Николай н. ч.; **Григорьевъ** Карпъ; члены отъ крестьянъ: **Власовъ** Григорій; **Павловъ** Лука н. ч.; секретарь **Невскій** Николай Ксенофоновичъ губ. сек.

Уѣздное по воинской повинности присутствіе.

Предсѣдатель — уѣздный предводитель дворянства **Корсаковъ** Георгій Георгіевичъ кол. сек.; члены: воинскій начальникъ **Булычевъ** Михаилъ Александровичъ подполк.; уѣздный исправникъ **Рыжи** Николай Венедиктовичъ надв. сов.; членъ земской управы **Жарскій** Михаилъ Федоровичъ н. ч.; члены временные при пріемѣ новобранцевъ: перваго участка **Телепневъ** Иванъ Ивановичъ куп. сынъ; второго — **Черкесовъ** Павелъ Ивановичъ двор.; врачи: уѣздный **Лапинъ** Евгеній Ивановичъ кол. ас.; военный (по назначенію); дѣлопроизводитель **Шацкій** Павелъ Ивановичъ двор.

Почтово-телеграфная контора.

Начальникъ конторы **Панфиловъ** Леонтій Елеазаровичъ тит. сов.; помощникъ начальника **Фронтонъ** Аркадій Александровичъ кол. рег.; почтово-телеграфные чиновники: IV разр. **Банковскій** Василій Николаевичъ тит. сов.; V разр. **Мякишевъ** Иванъ Семеновичъ губ. секр.; **Полозовъ** Иванъ Федоровичъ н. ч.; VI разр. **Кудрявцева** Александра Алексѣевна; **Щедринна** Надежда Николаевна; надсмотрщикъ **Федоровичъ** Александръ Леонидовичъ н. ч.

Почтово-телеграфныя и почтовыя отдѣленія въ Опочецкомъ уѣздѣ.

Глубоковское почтово-телеграфное отдѣленіе: начальникъ — **Куровъ** Михаилъ Кузьмичъ кол. сек.; почт.-телегр. чинов. V разр. **Харинскій** Алексѣй Александровичъ н. ч.

Новгородкинское почтово-телеграфное отдѣленіе: начальникъ — **Воскресенскій** Иванъ Сильвестровичъ губ. сек.; почт.-телегр. чинов. VI разр. **Васильевъ** Александръ Федоровичъ н. ч.

Святогорское почтово-телеграфное отдѣленіе: начальникъ — **Ильинъ** Александръ Васильевичъ губ. сек.; почт.-телегр. чинов. VI разр. **Ивановъ** Николай Николаевичъ н. ч.

Звонское почтовое отдѣленіе: начальникъ отдѣленія **Томилинъ** Арсеній Ивановичъ кол. рег.

Исское почтовое отдѣленіе: начальникъ отдѣленія **Ивановъ** Григорій Яковлевичъ н. ч.

Уѣздное полицейское управленіе.

Уѣздный исправникъ **Рыжи** Николай Венедиктовичъ надв. сов. (Великолукская, д. Зусера); помощникъ исправника **Соколовскій** Дмитрій Ивановичъ надв. сов. (Космо-Даміанская, д. Жиленскаго); секретарь **Ивановъ** Викторъ Сергѣевичъ кол. сек. (Завеличье, д. Гаврилова); столоначальники: 1-го стола **Сапуновъ** Яковъ Васильевичъ н. ч. (зданіе присутственныхъ мѣстъ, кв. начальника тюрьмы); **Сине-Никольскій** Дмитрій Михайловичъ н. ч. (Завеличье, д. Яковлева); регистраторъ **Карвецкій** Михаилъ Васильевичъ н. ч. (Балашовская, д. Изотова); пристава: 1 стана **Корженевскій** Николай Болеславовичъ тит. сов. (пригородъ Красный, Опочецкаго уѣз.); 2-го стана **Житковъ** Андрей Михайловичъ кол. сек. (село Глубокое, Опочецкаго уѣз.); 3 стана **Феликсовъ** Василій Ивановичъ губ. сек. (слобода Таболенецъ, ст. Святыя-Горы, Опочецкаго уѣз.); полицейскій надзиратель г. Опочки **Боруцкій** Антонъ Антоновичъ кол. сек. (уголъ Марковской и Петропавловской ул., домъ Крещенской).

Уѣздное земское собраніе.

Предсѣдатель собранія—уѣздный предводитель дворянства **Корсаковъ** Георгій Георгіевичъ кол. сек. (с. Васильевское, почт. станція Новгородка); гласные: **Алексѣевъ** Василій, кр. (д. Горивицы, Велейской вол.); **Бизюкинъ** Дмитрій Николаевичъ (с. Олшово, почт. ст. Новгородка); **Болычевъ** Павелъ Павловичъ (с. Пашкино); **Васильевъ** Николай кр. (д. Остропяты, Полянской вол.); **Глушанинъ** Владиславъ Францевичъ (г. Опочка); **Демидовъ** Онисимъ кр. (д. Рябухи, Ежинской вол.); **Жарскій** Михаилъ Федоровичъ (г. Опочка); **Карповъ** Борисъ Григорьевичъ (С.-Петербурзь, Васильевскій Островъ, Болховскій пер., 5); **Карповъ** Павелъ Федоровичъ (с. Вѣче, почт. ст. Святыя Горы); **Крестинъ** Алексѣй Ивановичъ (с. Воскресенское, почт. ст. Святыя Горы); **Костюринъ** Василій Петровичъ (г. Опочка); городской голова **Кудрявцевъ** Иванъ Федоровичъ (г. Опочка); **Лапкинъ** Евгений Ивановичъ (г. Опочка); **Мартиновъ** Иванъ кр. (д. Шлепиха, Матюшкинской вол.); **Михеевъ** Николай кр. (д. Грихново, Жадринской вол.); **Никитинъ** Владиміръ Петровичъ (г. Псковъ); **Плень** Николай Михайловичъ (г. Опочка); **Родионовъ** Матвѣй кр. (д. Стопино, Старицкой вол.); **Скворцовъ**

Александръ Ивановичъ (г. Опочка); Сниткинъ Павелъ Михайловичъ (с. Ново-Покровское, Покровской вол.); Телепневъ Василій Васильевичъ (г. Псковъ); Телепневъ Сергѣй Васильевичъ (г. Новгородъ, Московская, д. Ильчина); Тиме Эдуардъ Альбертовичъ (с. Захино, Полянской вол.); Тихомировъ Михаилъ Яковлевичъ (г. Опочка); Фаминцынъ Николай Николаевичъ (с. Облецово, Полянской вол.); Филипповъ Егоръ кр. (д. Мельницы, Сине-Никольской вол.); Яновичъ Владиміръ Александровичъ (СПБ., Офицерская, 14); Яновичъ Николай Александровичъ (с. Петровская Мыза); Яновичъ Николай Леонидовичъ (мѣст. Жагоры, Ковенской губ.); депутатъ отъ духовн. вѣдом. Покровскій о. Никандръ свящ.

Уѣздная земская управа.

Предсѣд. управы Пленъ Николай Михайловичъ двор. (г. Опочка); члены управы: Тихомировъ Михаилъ Яковлевичъ; Жарскій Михаилъ Федоровичъ; Яновичъ Петръ Александровичъ; секретарь Ячинъ Василій Васильевичъ; бухгалтеръ Волдай Тарасій Ивановичъ; завѣд. окладн. столомъ Китаевъ Александръ Егоровичъ; завѣд. страховымъ столомъ Мочаловскій Александръ Максимовичъ. Смотритель арестнаго помѣщенія Семириковъ Иванъ Денисовичъ. Служащіе губернскаго земства, находящіеся въ распоряженіи уѣздной управы: агрономъ Котельниковъ Дмитрій Даниловичъ; агрономическій староста Курбатовъ Ефимъ Емельяновичъ; статистикъ Кондратьевъ Николай Семеновичъ.

Земскіе страховые агенты.

1-го участка Травинъ Михаилъ Петровичъ (г. Опочка);
2-го участка Самуйловъ Николай Михайловичъ (г. Опочка);
3-го уч. Богдановъ Владиміръ Давыдовичъ (приг. Красный).

Уѣздная земская больница.

Врачъ Ладыгинъ Нилъ Андреевичъ; фельдшеръ Рыбинъ Ефимъ Прокопьевичъ; фельдшерицы: Синельникова Марія Викентьевна; Михайлова Татьяна Федоровна; смотр. больницы Рогалевъ Василій Павловичъ; письмоводитель Софронновъ Левъ Алексѣевичъ.

Земскій медицинскій персоналъ.

Городской участокъ: врачъ Ползникъ Дмитрій Мефодіевичъ; фельдшеръ Шлаковскій Тихонъ Осиповичъ.

Болгатовскій участокъ: врачъ Горская Валентина Николаевна (с. Болгатово, Старицкой вол.); фельдшерица-акушерка Бархатова Александра Егоровна (с. Болгатово, Старицкой вол.).

Красногородскій участокъ: врачъ (вакансія); фельдшер-акушерки: Меркулова Марія Васильевна (приг. Красный); Финкель Марія (приг. Красный).

Новгородкинскій участокъ: врачъ Копельзонъ-Трахтенбергъ Софья Вульфовна (ст. Новгородка); фельдшерицы-акушерки: Гривская Марія Федоровна (ст. Новгородка); Савинова Клавдія Константиновна (ст. Новгородка); фельшерица Холодовская Сарра Ойзеровна (ст. Новгородка).

Райковскій участокъ: врачъ Шульцъ Анастасія Николаевна (с. Райки, почт. ст. Звоны); фельдшерица-акушерка Германъ Г. Г. (с. Райки, почт. ст. Звоны).

Святогорскій участокъ: врачъ Гречинскій Василій Павловичъ, ст. сов.; (почт. ст. Святыя Горы); фельшерицы-акушерки: Цуцаева-Дзалаева Дарья Георгіевна (ст. Св. Горы); Сивицкая Евгенія Евстратовна (ст. Святыя Горы).

Щукинскій участокъ: врачъ Квитницкая Анна Родіоновна (село Щукино, Ежинской вол.); фельдшерица-акушерка Зайцева Анна Клементьевна (с. Щукино, Ежинской вол.); акушерка Гольдманъ Анна Гохимовна (с. Щукино, Ежинской в.).

Копыловскій фельдшерскій пунктъ: фельдшерица-акушерка Кузнецова Наталія Николаевна (с. Копылокъ, ст. Пустошка); запасная фельдшерица Дискаина Итка Шоломовна (г. Опочка).

Опочецкая земская аптека.

Завѣд. аптекой провизоръ Ровинскій Ксаверій Ульяновичъ; пом. провизора: Пиль Фридрихъ Готлибовичъ; фонъ-Вульфъ Владиміръ Леонтьевичъ.

Ветеринарный персоналъ.

Ветеринарный врачъ Таневскій Болеславъ Константиновичъ тит. сов.; ветеринар. фельдшера: Касперовъ Кузьма Яковлевичъ; Дубицкій Михаилъ Ивановичъ (с. Велье, Веллейской вол., ст. Новгородка).

Земскія школы.

См. училища, находящіяся въ вѣдѣніи дирекціи народныхъ училищъ.

Городская Дума.

Предсѣдатель городской голова **Кудрявцевъ** Иванъ Федоровичъ лич. поч. граж. (уголь Новоржевской и Старорынковской, соб. д.); гласные: **Васильевъ** Семень Ивановичъ мѣщ. (с. Малолово, Опочецк. уѣз.); **Григорьевъ** Александръ Александровичъ мѣщ. (уголь Новоржевской и Великолуцкой, соб. д.); **Жиленскій** Алексѣй Алексѣевичъ мѣщ. (Успенская, соб. д.); **Ипполитовъ** Степанъ Лаврентьевичъ кр. (д. Янушкевича); **Караваевъ** Павелъ Ивановичъ (Великолуцк., соб. домъ); **Корниковъ** Михаилъ Павловичъ куп. (Новоржевская, соб. д.); **Кудрявцевъ** Василій Федоровичъ куп. (Кіевское шоссе, соб. д.); **Ладыгинъ** Ниль Андреевичъ врачъ (Завеличье, соб. д.); **Михайловъ** Михаилъ Семеновичъ мѣщ. (Успенская, соб. д.); **Песьяцкій** Павелъ Петровичъ куп. (Завеличье, соб. д.); **Плотниковъ** Алексѣй Алексѣевичъ лич. поч. граж. (Успенская, соб. д.); **Скворцовъ** Михаилъ Ивановичъ куп. (Великолуцкая, соб. д.); **Телепневъ** Иванъ Адриановичъ куп. (Новоржевская, соб. д.); **Телепневъ** Яковъ Ивановичъ мѣщ. (Блонтовская, соб. д.); **Хабаровъ** Арсеній Дмитриевичъ кол. сек. (Марковская, соб. д.); представитель отъ земства, предсѣдатель уѣздной земской управы **Плень** Николай Михайловичъ двор.; депутатъ отъ духовенства **Дегожскій** Леонидъ Іоанновичъ свящ. (Успенская, соб. д.).

Городская управа.

Городской голова **Кудрявцевъ** Иванъ Федоровичъ лич. поч. граж. (уголь Новоржевской и Старорынковской, соб. домъ); члены управы: **Плотниковъ** Алексѣй Алексѣевичъ лич. поч. граж. (онъ-же замѣститель гор. гол.) (Успенская, соб. д.); **Телепневъ** Яковъ Ивановичъ мѣщ. (Блонтовская, соб. домъ); и. д. секретаря управы **Васильевъ** Иванъ Алексѣевичъ мѣщ. (Петропавловская, д. Басковой); бухгалтеръ **Сыромятниковъ** Сергѣй Ивановичъ мѣщ. (Никольская, с. д.).

Сиротскій Судъ.

Предсѣдатель городской голова **Кудрявцевъ** Иванъ Федоровичъ лич. поч. граж. (уголь Новоржевской и Старорынковской. соб. д.); члены: **Плотниковъ** Алексѣй Алексѣевичъ лич. поч. граж. (Успенская, соб. д.); **Прудовскій** Владиміръ Ивановичъ мѣщ. (уголь Новоржевской и Блонтовской, соб. д.); завѣдующій дѣлопроизводствомъ **Васильевъ** Иванъ Алексѣевичъ мѣщ. (Петропавловская, д. Басковой).

Торговая депутація.

Депутаты: **Песьяцкій** Павелъ Петровичъ куп. (Завеличье, соб. д.); **Плотниковъ** Яковъ Алексѣевичъ мѣщ.

Мѣщанское управленіе.

Мѣщанскіе старосты: по внутреннему управленію дѣлами **Жиленской** Алексѣй Алексѣевичъ мѣщ.; по сбору общественныхъ повинностей **Прудовскій** Владиміръ Ивановичъ мѣщ.

М. Ф.

Податная инспекція.

Податной инспекторъ **Софійскій** Леонидъ Ивановичъ кол. ас. (Великолущкая, д. Кудрявцевыхъ).

Уѣздный распорядительный комитетъ.

Предсѣдатель уѣздный исправникъ **Рыжи** Николай Венедиктовичъ надв. сов. (Великолущкая, д. Зусера); члены: уѣздный воинскій начальникъ **Булычевъ** Михаилъ Александровичъ подпол. (уг. Великолущкой и Лукинской, д. Кудрявцева); городской голова **Кудрявцевъ** Иванъ Федоровичъ лич. поч. гражд. (Новоржевская, соб. д.); предсѣдатель уѣздной земской управы **Плень** Николай Михайловичъ двор. (с. Якушево); начальникъ почтово-телеграфной конторы **Панфиловъ** Леонтій Елеазаровичъ тит. сов. (Великолущкая, при почт-телегр. конт.).

Раскладочное по промысловому налогу присутствіе.

Предсѣдатель присут. податн. инспект. Софійскій Леонидъ Ивановичъ кол. ас. (Великолущкая, д. Кудрявцевыхъ); члены присутствія: Кудрявцевъ Иванъ Федоровичъ (уг. Новоржевской и Старорынковской, соб. д.); Скворцовъ Александръ Ивановичъ (Великолущкая, соб. д.); Телепневъ Иванъ Адриановичъ (Новоржевская, соб. д.); Крестинъ Алексѣй Ивановичъ (Св. Горы, Воронежской вол.); Властелица Александръ Ивановичъ; Подмошенскій Алекс. Дмитриевичъ (с. Станкѣево, Красногородской вол.); Трубицынъ Николай Васильевичъ (с. Целье); замѣстители: Золотовъ Николай Федоровичъ (д. Митяги, СинеНикольской вол.); Столяровъ Павелъ Ивановичъ (с. Подстружье, Полянской вол.); Караваевъ Павелъ Ивановичъ (Великолущкая, соб. д.); Трифоновъ Николай Петровичъ (Великолущкая, д. Кудрявцевой).

Уѣздное по квартирному налогу присутствіе.

Предсѣдатель присутствія податной инспекторъ Софійскій Леонидъ Ивановичъ кол. ас. (Великолущкая, д. Кудрявцевыхъ); члены присутствія: Хабаровъ Арсеній Дмитриевичъ губ. сек. (Марковская, соб. д.); Скворцовъ Михаилъ Ивановичъ куп. (Великолущкая, соб. д.); Песьяцкій Павелъ Петровичъ куп. (Завеличье, соб. д.); Жиленскій Алексѣй Алексѣевичъ мѣщ. (Успенская, соб. д.); кандидаты: Васильевъ Семень Ивановичъ мѣщ.; Плотниковъ Яковъ Алексѣевичъ мѣщ.

Уѣздное казначейство.

Казначей Нусбаумъ Александръ Александровичъ кол. сов.; старшій бухгалтеръ Мурзичъ Петръ Петровичъ кол. ас.; кассиръ Длусскій Владиміръ Станиславовичъ кол. ас.; бухгалтеры: I разр. Арбузовъ Александръ Яковлевичъ н. ч.; II разр.: Монсеевъ Павелъ Матвѣевичъ н. ч.; Помяловъ Николай Васильевичъ к. р.; счетный чиновникъ Щегловъ Павелъ Тарасовичъ кол. рег.

Управление 2-го акцизнаго округа Псковской губерніи.

Окружный надзиратель **Властелица Александръ Ивановичъ** кол. сов.; старшій помощ. надзирателя **Векслеръ Александръ Владиміровичъ** надв. сов.; младшій помощ. надзирателя **Шведовъ Михайль Ивановичъ** кол. ас.; дѣлопроизводитель округа **Вистгофъ Константинъ Карловичъ** губ. секр.; старшій штатный контролеръ **Невдачинъ Никандръ Ивановичъ** губ. сек.; старшій нештатный контролеръ **Шалобановъ Евстафій Алексѣевичъ** н. ч.; младшій нештатный контролеръ **Скоропостижный Иванъ Ивановичъ** н. ч.

Уѣздный комитетъ попечительства о народной трезвости.

Свѣдѣній не доставлено.

Кредитныя учрежденія.

Городской общественный банкъ.

Директоръ **Скворцовъ Александръ Ивановичъ** куп.; товарищи директора: **Байковъ Григорій Ивановичъ** мѣщ.; **Трифоновъ Николай Петровичъ** куп.; бухгалтеръ **Федосеевъ Николай Андреевичъ** мѣщ.; пом. бухгалтера **Плотниковъ Валентъ Яковлевичъ** мѣщ.

Опочецкое кредитное товарищество.

Предсѣдатель правленія **Павловъ Иванъ Павловичъ** лич. поч. гражд. (Великолущкая, соб. д.); члены правленія: **Матвѣевъ Иванъ** кр.; **Мышинскій Василій Федоровичъ** мѣщ.; члены совѣта: **Плотниковъ Алексѣй Алексѣевичъ** лич. поч. гр. (г. Опочка); **Ивановъ Яковъ** кр.; **Васильевъ Павелъ** кр.

Олисовское ссудо-сберегат. товарищество.

(ст. Новгородка, им. Олисово).

Попечитель товарищества **Бизюкинъ** Дмитрій Нико-
лаевичъ отст. пор. гвардіи (ст. Новгородка, им. Олисово);
члены правленія: **Заборовскій** Павелъ Федоровичъ (пог.
Сине-Никола); **Трофимовъ** Федоръ Трофимовичъ (дер. За-
боровье); члены совѣта: **Григорьевъ** Алексѣй Григорьевичъ
(дер. Оборино); **Петровъ** Иванъ Петровичъ (п. Коромыслово);
Степановъ Константинъ Степановичъ (им. Олисово); **Яков-
левъ** Петръ Яковлевичъ (дер. Поварово); бухгалтеръ **Ки-
рилловъ** Иванъ Кирилловичъ (им. Олисово).

Панинское кредитное товарищество.

(Село Панино, Глубоковской вол.).

Предсѣдатель правленія **Флоринская** Варвара Павловна
дворян. (с. Панино); предсѣдатель совѣта **Флоринскій** Алек-
сандръ Александровичъ губ. сек. (с. Панино); членъ совѣ-
та **Григорьевъ** Иванъ Григорьевичъ кр. (д. Меленка); члены
правленія: **Дартау** Георгій Григорьевичъ мѣщ. (мельн, Рѣ-
шетово); **Прохоровъ** Яковъ Прохоровичъ мѣщ. (пустошь
Подгорье).

М. Ю.

Чины судебного вѣдомства.

Уѣздный членъ Псковскаго окружнаго суда по Опоч.
уѣзду **Нильсенъ** Оттонъ Александровичъ ст. сов.

Судебные слѣдователи: 1 уч. **Сухоцкій** Геннадій Анд-
реевичъ тит. сов. (г. Опочка).

2 уч. **Печанскій** Николай Григорьевичъ тит. сов. (село
Велье).

Городской судья **Хлѣбниковъ** Михаилъ Григорьевичъ
стат. сов.

Судебный приставъ окружнаго суда **Саковичъ** Павелъ
Антоновичъ над. сов.

Судебный разсылн. **Загорскій** Иванъ Ивановичъ н. ч.

Нотаріусы.

Григорьевъ Александръ Александровичъ н. ч.; Медвѣдевъ Афанасій Харитоновичъ н. ч.

Уѣздное отдѣленіе попечительнаго комитета о тюрьмахъ.

Предсѣдатель — уѣздный предводитель дворянства **Корсаковъ** Георгій Георгіевичъ кол. сек. (с. Васильевское, Опочец. уѣз.); директора: уѣздный членъ Псков. окружнаго суда **Нильсенъ** Оттонъ Александровичъ ст. сов. (Великолукская, д. нас. Плена); товарищъ прокурора по Псково-Опочецкому уѣзду **Васильевъ** Николай Федоровичъ (гор. Псковъ); городской судья г. Опочки **Хлѣбниковъ** Михаилъ Григорьевичъ ст. сов. (Великолукская, соб. д.); уѣздный исправникъ **Рыжи** Николай Венедиктовичъ над. сов. (Великолукская, д. Зусера); городской голова **Кудрявцевъ** Иванъ Федоровичъ лич. поч. гражд. (Успенская, соб. д.); уѣздный врачъ **Лалинъ** Евгеній Ивановичъ кол. ас. (Старорынковская, соб. д.); нотаріусъ **Григорьевъ** Александръ Александровичъ кол. рег. (Новоржевская, соб. д.); **Покровскій** Никандръ Іоанновичъ свящ. (Марковская, соб. д.); **Преображенскій** Василій Ивановичъ от. губ. сек. (Лукинская, д. Смирнова); **Корниковъ** Николай Михайловичъ куп. (Петропавловская, соб. д.); **Фаминцинъ** Александръ Николаевичъ от. губ. сек. (сел. Облецово, Опочец. уѣз.).

Тюрьма.

Начальникъ тюрьмы **Назаровскій** Александръ Михайловичъ кол. рег. (кв. при тюрьмѣ).

М. В.

Управленіе уѣзднаго воинскаго начальника.

Воинскій начальникъ **Булычевъ** Михаилъ Александровичъ подпол.; дѣлопроизводитель **Ефищенковъ** Иванъ Ивановичъ кол. рег.

Главн. Управ. Землеустр. и Земл.

Опочецкое лѣсничество.

(Великолущкая, д. Марковой).

Лѣсничій Александровъ Михаилъ Филипповичъ кол. ас.

М. Н. П.

Женская гимназія.

(Домъ городского общества).

Почетная попечительница **Болычева** Варвара Павловна (Село Пашкино); предсѣдатель попечительнаго совѣта **Болычевъ** Павелъ Павловичъ (село Пашкино); предсѣдатель педагогическаго совѣта **Скоковъ** Иванъ Федоровичъ надв. сов. (зданіе городского училища); начальница гимназіи **Варнекъ** Марія Петровна (кв. при гимназіи); преподаватели и преподавательницы: законоучитель **Невдачинъ** Іоаннъ Іоанновичъ свящ.; русскаго языка и гимнастики **Рогова** Александра Михайловна; русск. языка и рукодѣлія **Ершова** Параскева Николаевна; математики и естествовѣдѣнія **Телепнева** Надежда Ивановна; ариѳметики и исторіи **Евстифеева** Людмила Александровна; географіи и рисованія **Хабарова** Екатерина Арсеньевна; нѣмецкаго и франц. язык. **Игнатовичъ** Ольга Ивановна; французск. яз. **Варнекъ** Марія Петровна; чистописанія **Вихманъ** Ирма Федоровна; пѣнія **Юкнатъ** Александра Ивановна.

Раіонный инспекторъ народныхъ училищъ.

Инспекторъ 4-го раіона **Смирновъ** Павелъ Петровичъ кол. сов. (г. Опочка).

УЪЗДНЫЙ УЧИЛИЩНЫЙ СОВѢТЪ.

Предсѣдатель совѣта уѣздный предводитель дворянства **Корсаковъ** Георгій Георгіевичъ кол. сек. (ст. Новгородка, село Васильевское); члены: инспекторъ народныхъ училищъ 4-го района **Смирновъ** Павелъ Петровичъ кол. сов. (онъ-же дѣлопроизводитель совѣта); учитель-инспекторъ Опочецкаго городского училища **Скоковъ** Иванъ Федоровичъ надв. сов.; уѣздный исправникъ **Рыжи** Николай Венедиктовичъ надв. сов.; наблюдатель церковно-приходскихъ школъ **Покровскій** Никандръ Іоанновичъ свящ.; предсѣдатель Опочецкой уѣздной земской управы **Плень** Николай Михайловичъ двор.; члены отъ земства: **Болычевъ** Павелъ Павловичъ двор.; **Тихомировъ** Михаилъ Яковлевичъ; земскіе начальники Опочецкаго уѣзда.

Начальныя училища, состоящія въ вѣдѣніи Дирекціи народныхъ училищъ.

Въ городѣ Опочкѣ.

Городское 4-хъ классное училище.

Почетный смотритель **Болычевъ** Павелъ Павловичъ двор. (имѣніе Пашкино); учит.-инспекторъ **Скоковъ** Иванъ Федоровичъ надв. сов. (Соборная площадь); законоучит. **Дегожскій** Леонидъ Іоанновичъ свящ. (Покровская, соб. д.). учителя: **Суія** Авдій Ивановичъ кол. ас. (Завеличье, городская мельница); **Раевскій** Владиміръ Ивановичъ тит. сов. (Балашевская, д. Эккермана); **Ивановичъ** Михаилъ Максимовичъ въ чинѣ X кл. (Почтовая, д. Барышниковой); **Михайловъ** Михаилъ Михайловичъ н. ч. (Земская больница); помощникъ учителя **Хабаровъ** Арсеній Дмитриевичъ губ. сек. (Марковская, соб. д.); учитель пѣнія **Юкнатъ** Александръ Ивановичъ н. ч. (Завеличье, д. Бутыниной); врачъ **Игнатовичъ** Иванъ Игнатьевичъ кол. сов. (Великолущ., соб. д.).

Министерское мужское приходское училище.

(Великолущкая, д. Евстифеевой).

Законоучитель **Покровскій** Никандръ Іоанновичъ свящ.; учит. **Григорьевъ** Спиридонъ Григорьевичъ н. ч. (кв. при училищѣ).

Министерское женское приходское училище.

(Великолущкая, городской домъ).

Законоучитель **Князевскій** Михаилъ Василіевичъ свящ.;
учит. **Лобанова** Клавдія Федоровна (кв. при училищѣ).**Петровская земская школа.**

(Завеличье, соб. домъ).

Законоучитель **Бѣлинскій** Іоаннъ Александровичъ свящ.;
учит.: **Никитинъ** Василій Никитичъ (онъ-же завѣдующій
училищемъ); **Назаровскій** Михаилъ Ивановичъ; **Затеплинская**
Зинаида Ивановна.

Въ Опочецкомъ уѣздѣ.

Велейское 2-хъ классное министерское училище.

(Ст. Новгородка, с. Велье).

Почетный блюститель **Болталовъ** Петръ Ивановичъ
куп.; законоучитель **Ульяновъ** Петръ Василіевичъ свящ.;
учит.: **Петрова** Марія Васильевна (она-же завѣдующая
училищемъ); **Рудаковъ** Иванъ Ильичъ.**Полянское 2-хъ классное министер. училище.**

(въ селѣ Полянахъ, поч. ад. г. Опочка).

Законоучитель **Головинъ** Александръ Алексіевичъ свящ.;
учит.: **Павловъ** Андрей Павловичъ (онъ-же завѣдующій
училищемъ); **Серебренникова** Ирина Александровна; учит.-
помощникъ **Ивановъ** Иванъ Ивановичъ.**Святогорское 2-хъ классное минист. училище.**

(въ Св. Горахъ).

Почетный блюститель **Крестинъ** Яковъ Ивановичъ
куп.; законоучитель **Бѣлогородскій** Михаилъ Сумеоновичъ
свящ.; учит.: **Ефремовъ** Степанъ Ефремовичъ (онъ-же за-
вѣдующій училищемъ); **Модестова** Агафія Ивановна; **Бѣло-**
городская Аполлинарія Михайловна.

Матюшкинская второклассная учительская школа.

(пог. Матюшкино, поч. ад. Исса).

Завѣдующій Гратинскій Гавриль Василіевичъ свящ.;
учит.: Чистовскій Петръ Васильевичъ; Жемчужинъ Никандръ
Васильевичъ; Луневъ Дмитрій Васильевичъ.

Красногородское 2-хъ классное приходское училище для дѣтей обоего пола.

(Пригородъ Красный, соб. домъ).

Законоучитель Уберскій Викторъ Алексіевичъ свящ.;
учит.: Утретскій Николай Семеновичъ н. ч. (онъ-же завѣ-
дующій училищемъ); Борисова Екатерина Александровна.

Земскія школы.

Афанасьево-Слободская (пог. Афанасьева-слоб., поч. ст. Матвѣево) законоуч. Велейскій о. А. свящ.; учит. Лаврова Лидія Александровна.

Баслаковская (д. Баслаки, Велейской вол.) законоучит. псалом. Никольскій Иванъ; уч. Смирнова Надежда Андреевна.

Батьковская (д. Мирониха, Велейской вол.) законоучит. Красногородскій о. Н. свящ.; учит.: Вишневская Валентина Евгеніевна; Околовичъ Зинаида Ильинична.

Веришинская (д. Либивцево, Старицкой вол.) законоуч. Виноградовъ о. А. свящ.; учит.: Викулина Александра Степановна; Уберская Клавдія Николаевна.

Веснебологская (пог. Веснебологъ, Ежинской вол.) законоучитель Вышегородскій о. А. свящ.; учит.: Молодцовъ Василій Федоровичъ; Флоринская Евгенія Александровна.

Волковская (пуст. Гадово-Ивахново, Петровской вол.) законоучит. Покровскій о. Н. свящ.; учит. Мякишева Лидія Антоновна.

Волочковская (пог. Волочекъ, Воронежской вол.) законоучитель Черепнинъ о. В. свящ.; учит. Спекинская Людмила Николаевна.

Воскресенская (с. Воскресенское, Воронежской вол.) законоучитель **Черепнинъ** о. В. священник; учит. **Сергѣева** Пелагея Сергѣевна.

Вѣчевская (с. Вѣче, Воронежской вол.) законоучит. **Невѣжинъ** о. А. священник; учит.: **Александрова** Анна Михайловна; **Бѣлокурова** Зинаида Андреевна.

Габановская (д. Габаны, Покровской вол.) учит. **Елецкій** Иванъ Нилычъ (онъ-же законоуч.).

Ганьковская 1-я (д. Б. Ганьково, Покровской вол.) законоучитель **Соколовскій** о. Т. священник; учит. **Захарова** Марія Степановна.

Ганьковская 2-я (д. Гарины-Долгачи, Воронежской вол.) законоуч. **Яновскій** о. К. діаконъ; учит. **Викулина** Анна Степановна.

Глубоковская (с. Глубокое, Глубоковской вол., почт. ст. Глубокое) законоуч. **Розановъ** о. В. священник; учит.: **Гавриловъ** Ефимъ Гавріиловичъ; **Александровъ** Сергѣй Александровичъ.

Горайская (с. Ельняги, Печано-Горайской вол., ст. Новгородка) законоуч. **Орловъ** о. П. священник; учит.: **Иванова** Зоя Тимофеевна; **Кирпичникова** Лидія Ивановна.

Долгинская (пуст. Масловка, Сине-Никольской вол.) законоучитель **Знаменскій** о. І. священник; учит. **Куколькина** Марія Федоровна.

Дуловская (д. Дулово, Велейской вол.) законоуч. **Никольскій** о. С. священник; учит. **Верещагина** Александра Владиміровна.

Забоевская (д. Забоево, Велейской вол.) законоуч. **Невѣжинъ** о. А. священник; учит. **Семеновъ** Никандръ Семеновичъ.

Заклинская (д. Позолотино, Полянской вол.) законоуч. **Меньшиховъ** о. І. священник; учит.: **Серебряковъ** Александръ Степановичъ; **Столбушинскій** Николай Васильевичъ.

Зеркулевская (д. Александрово, Покровской вол.) законоучитель **Соколовскій** о. Т. священник; учит. **Онисимовъ** Василій Трофимовичъ.

Зехновская (пуст. Зеленое, Глубоковской вол.) законоуч. **Лебедевъ** о. Илія священник; учит. **Федоровъ** Алексѣй Федоровичъ.

Зубовская (пуст. Атаиха, Старицкой вол.) законоуч. **Дубровскій** о. М. священник; учит. **Михеевъ** Павелъ Сергѣевичъ.

Ильинская (пог. Ильинскій, Велейской вол.) законоуч. **Никольскій** о. С. священник; учит.: **Никольская** Евдокія Стефановна; **Миничева** Елизавета Ивановна.

Кадниковская (с. Кадниково, Матюшкинской вол.) законоучит. **Князевскій** о. М. священник; учит. **Лужкова** Елена Васильевна.

Ключковская (д. Мекшино, Покровской вол.) законоуч. **Дубковскій** Гавріиль псалом.; учит.: **Ваталева** Марія Васильевна; **Кострова** Александра Васильевна.

Копылковская (пог. Копылокъ, Копылковской вол., почт. ст. Пустошка, Витебской губ.) законоуч. **Преображенскій о. І.** свящ.; учит.: **Петровъ** Василій Петровичъ; **Софронова** Евгенія Львовна.

Катковская (пуст. Катково, Жадринской вол.) законоуч. **Алфеевъ о. І.** свящ.; учит.: **Ухорскій** Андрей Авдѣевичъ; **Ухорская** Александра Алексѣевна.

Красногородская одноклассная (приг. Красный, Красногородской вол.) законоуч. **Алмазовъ о. І.** свящ.; учит. **Родкевичъ** Лидія Владиміровна.

Кошневская (д. Кошнево, Копылковской вол.) законоуч. **Преображенскій о. І.** свящ.; учит. **Ипполитовъ** Гавріиль Лаврентьевичъ.

Кріухинская (пуст. Кріуха, Ежинской вол.) законоуч. **Модестовъ о. А.** свящ.; учит.: **Помялова** Александра Васильевна; **Черницкая** Екатерина Николаевна.

Макушинская (д. Макушино, Петровской вол.) законоуч. **Ратьковскій о. Н.** свящ.; учит.: **Ефремова** Зинаида Николаевна. **Устинова** Марія Ивановна.

Меньковская (пуст. Воцагино, Полянской вол.) законоуч. **Лавровъ о. М.** свящ.; учит. **Шишкина** Варвара Павловна.

Михалевская (д. Михалево, Печано-Горайской вол.) законоучитель **Орловъ о. П.** свящ.; учит. **Лешенкова** Елена Гавріиловна.

Мутовозовская (д. Мутовозово, Ежинской вол.) законоуч. **Вышегородскій о. А.** свящ.; учит. **Комарова** Анна Михайловна.

Орѣшковская (д. Орѣшково, Копылковской вол.) законоуч. **Софійскій о. В.** свящ.; учит. **Лапина** Елена Петровна.

Основская (д. Осно, Ежинской вол.) законоуч. **Модестовъ о. А.** свящ.; учит. **Судеревскій** Алексѣй Васильевичъ.

Пашковская (пуст. Савины, Полянской вол.) законоуч. **Ратьковскій о. Р.** свящ.; учит.: **Корсакова** Анна Александровна; **Богданова** Екатерина Ефимовна.

Плотишинская (пуст. Яшково, Красногородской вол.) законоуч. **Дубковскій** Гавріиль псалом.; учит.: **Ольдекопъ** Людмила Юльевна; **Бутынина** Александра Васильевна.

Поддубновская (д. Поддубно, Красногородской вол.) законоуч. **Цвѣтковъ о. В.** діаконъ; учит. **Финашева** Клавдія Александровна.

Покровская (с. Покровское, Покровской вол.) законоуч. **Дегожскій о. А.** свящ.; учит.: **Флоринская** Вѣра Александровна; **Алексѣева** Фекла Алексѣевна.

Полубѣвская (с. Полубѣво, Ежинской вол.) законоуч. **Юпашевскій о. Владиміръ** діаконъ; учит. **Соломахина** Евдокія Александровна.

Пятницынская (д. Пятницыно, Глубоковской вол.) законоуч. Розановъ о. В. свящ.; учит. Затеплинская Марія Васильевна.

Репровская (пуст. Репрово, Печано-Горайской вол.) законоуч. Красногородскій о. Н. свящ.; учит. Прощаницкая Наталія Семеновна.

Рождественская (пог. Рождество, Велейской вол.) законоуч. Ратьковскій о. Р. свящ.; учит.: Танаевъ Павелъ Ивановичъ; Ратьковская Зинаида Рафаиловна.

Рябовская (с. Васильки, Копылковской вол.) законоуч. Софійскій о. В. свящ.; учит. Барская Александра Ивановна; Воронина Матрона Никифоровна.

Сидоровская (дер. Юринково, Красногородской вол.) законоуч. Алмазовъ о. І. свящ.; учит. Соломахина Анна Александровна.

Сине-Никольская (пог. Синяя-Никола) законоуч. Знаменскій о. І. свящ.; учит.: Лукинъ Александръ Васильевичъ; Лукина Александра Васильевна.

Слизневская (д. Лазарево, Матюшкинской вол.) законоуч. Рясинскій о. В. свящ.; учит.: Ильинская Александра Александровна; Туфанова Олимпиада Ивановна (отдѣленіе школы врем. находится въ Иссѣ).

Софинская (д. Софино, Печано-Горайской вол.) законоуч. Никольскій Иванъ псалом.; учит. Иванова Марія Ивановна.

Старицкая (с. Староселье, Старицкой вол.) законоуч. Виноградовъ о. А. свящ.; учит.: Кудрявцева Марія Семеновна; Горомулинская Валентина Васильевна.

Тихвицкая (пус. Бородино, Матюшкинской вол.) законоуч. Цвѣтковъ о. В. діак.; учит. Ваталевъ Александръ Васильевичъ.

Тригузовская (д. Тригузово, Матюшкинской вол.) законоуч. Ястрембскій П. псалом.; учит. Волдай Марія Ивановна.

Утретская (п. Утретки) законоуч. Лавровъ о. М. свящ.; учит.: Петрова Елена Васильевна; Коротова Анна Владиміровна.

Усовская (д. Усово, Красногородской вол.) законоуч. Бѣлявскій о. Ф. свящ.; учит. Архипова Елизавета Алексѣевна.

Черницкая (с. Лобово, Жадринской вол.) законоуч. Алфеевъ о. І. свящ.; учит.: Смирновъ Василій Тимофеевичъ; Кривлева Нина Васильевна.

Черноручская (п. Каменный Крестъ, Красногород. вол.) законоуч. Уберскій о. Н. свящ.; учит. Щелокъ Анна Федоровна.

Шелухинская (д. Шелухи, Жадринской вол.) законоуч. Розановъ о. В. свящ.; учит. Георгіевъ Лазарь Георгіевичъ.

Шейкинская (д. Шейкино, Жадринской вол.) законоуч. Загорскій о. И. свящ.; учит. Шпаковская Надежда Тихановна.

Духовное Вѣдомство.

Святогорскій второклас. Успенскій монастырь.

(Почт. ст. Святыя-Горы).

Настоятель Кирилль игумень; казначей Евгений іеромонахъ; благочинный Трофимъ іеромонахъ; ризничій Венедиктъ іеромонахъ; іеромонахи: Исаакъ; Павелъ; Николай; Исаія; іеродіаконы: Аѳанасій; Теофанъ; монахи: Теодоръ; Гавріиль; Анастасій; Давидъ; 20 человекъ послушниковъ.

I-й благочиннической округъ.

Благочинный Дегожскій Леонидъ Іоанновичъ священ. (гор. Опочка).

Городскія церкви.

Спасо-Преображенскій соборъ, настоятель Князевскій Михаилъ Васильевичъ свящ.; священники: Покровскій Никандръ Іоанновичъ; Торопогрицкій о. Алексій; діаконъ Танаевъ Михаилъ Іоанновичъ; псалом. Хвоинскій Теодоръ Васильевичъ; церк. староста Мышинскій Василій Федоровичъ.

Николаевская церк., свящ. Невдачинъ Іоаннъ Іоанновичъ; діаконъ Цвѣтковъ Василій Николаевичъ; псалом. староста Павловъ Иванъ Павловичъ лич. поч. гр.; Лукинская церковь, свящ. Ратьковскій Николай Алексіевичъ; псаломщ. Лавровъ Василій Павловичъ; церк. староста Никитинъ Алексѣй Степановичъ.

Свято-Троицкая церковь, свящ. Бѣлинскій Іоаннъ Александровичъ; діаконъ Горностаевъ Никандръ Михайловичъ; псалом. Гавриловъ Владиміръ Константиновичъ; церк. староста Корсаковъ Авраамъ Васильевичъ.

Успенская церковь, свящ. Дегожскій Леонидъ Іоанновичъ (онъ-же благочинный); діаконъ Загорскій Іоаннъ Николаевичъ; псалом. (вакансія).

Пригорода Краснаго.

Николаевская церковь, свящ. Алмазовъ Іоаннъ Василіевичъ; діаконь Юпашевскій Михаилъ Іоанновичъ; псалом. Осмаковъ Павелъ Трофимовичъ; церк. староста Подмошенскій Александръ Дмитріевичъ куп.

Михаило-Архангельская церковь, священники: Уберскій Викторъ Александровичъ; Бѣлавскій Θεодоръ Михайловичъ; діаконь Свѣтловъ Θεодоръ Іаковлевичъ; псаломщики: Цвѣтковъ Николай Павловичъ; Елецкій Іоаннъ Ниловичъ; церк. староста Утретскій Василій Михайловичъ.

Погосты 1-го благочинническаго округа.

Афанасьева-Слобода, (г. Опочка, по зем. поч.); священ. Велейскій Александръ Василіевичъ; діако. (вакансія); псаломщикъ Лавровъ Іоаннъ Василіевичъ; церков. староста Кондратьевъ Малахій.

Бальтино, (г. Опочка, по зем. поч.); священ. Овчинниковъ Іоаннъ Петровичъ; псалом. Юпашевскій Гавріилъ Петровичъ; церк. староста Терентьевъ Алексѣй.

Ново-Покровское, (г. Опочка, по зем. поч.); свящ. Дегожскій Александръ Іоанновичъ; псалом. Модестовъ Сергій Іоанновичъ; церк. староста Евфиміевъ Степанъ.

2-й благочинническій округъ.

Благочинный Бѣлогородскій Михаилъ Сумеоновичъ священ. (ст. Святыя-Горы).

П О Г О С Т Ы.

Вороници (ст. Святыя-Горы, Псков. губ.). Воскресенская цер. священ. Черепнинъ Василій Гавріиловичъ; діаконь Яновскій Константинъ Павловичъ; псалом. Муравейскій Григорій Θεодоровичъ; церк. староста Васильевъ Иванъ. Георгиевская — священ. Невѣжинъ Александръ Петровичъ; діаконь Муравейскій Θεодоръ Николаевичъ; псаломщикъ (вакансія); церк. староста Абрикосовскій Николай Васильевичъ кр.

Жадра (г. Опочка, Псковск. губ.) священ. Загорскій Іоаннъ Іоанновичъ; діаконь (вакансія); псалом. Копыловъ Іоаннъ Василіевичъ; церк. стар. Сначковъ Иванъ Василіевичъ кр.

Заклинье (ст. Святыя-Горы, Псков. губ.) свящ. **Меньшиховъ** Іоаннъ Андреевичъ; діаконь (вакансія); псаломщикъ **Лебедевъ** Константинъ Василіевичъ; церк. староста **Столбушинскій** Александръ Васильевичъ куп.

Печани (ст. Новгородка, Псков. губ.) священники: **Ильменскій** Петръ Павловичъ; **Красногородскій** Николай Василіевичъ; діаконь (вакансія); псаломщики: **Танаевъ** Іаковъ Михайловичъ; **Горскій** Василій Василіевичъ; церк. староста **Федоровъ** Матвѣй кр.

Поляни (г. Опочка, Псковской губ.) свящ. **Головинъ** Александръ Алексіевичъ; діаконь **Жадрицкій** Николай Іоанновичъ; псалом. **Аполинскій** Николай Александровичъ; церк. староста **Ивановъ** Алексѣй кр.

Святыя-Горы (ст. Святыя-Горы, Псков. губ.) священники: **Бѣлогородскій** Михаилъ Сумеоновичъ (онъ-же благочинный); **Витоль** Іоаннъ Василіевичъ; діаконь **Соловьевъ** Александръ Алексіевичъ; псаломщики: **Савицкій** Іоаннъ Михайловичъ; **Зуевъ** Алексій Іоанновичъ; церк. староста **Банусовъ** Иванъ Ивановичъ кр.

Старикъ (г. Опочка, Псков. губ.) свящ. **Виноградовъ** Михаилъ Матѣевичъ; діаконь (вакансія); псалом. **Ильинскій** Николай Александровичъ; церк. староста **Лавровъ** Владиміръ Михайловичъ двор.

Теребени (г. Опочка, Псков. губ.) свящ. **Дубровскій** Михаилъ Павловичъ; діаконь **Бардовскій** Алексій Іоанновичъ; псалом. **Малиновскій** Алексій Василіевичъ; церк. староста **Родионовъ** Матвѣй кр.

Утретки (г. Опочка, Псков. губ.) свящ. **Лавровъ** Модестъ Павловичъ; діаконь **Мутовозовъ** Александръ Александровичъ; псалом. **Владимірскій** Петръ Іоанновичъ; церк. староста **Петровъ** Иванъ кр.

Черницкое (г. Опочка, Псков. губ.) свящ. **Алфеевъ** Іоаннъ Іоанновичъ; діаконь **Кудрявцевъ** Іоаннъ Василіевичъ; псаломщикъ - діаконь **Невдачинъ** Леонидъ Іоанновичъ; церк. староста **Шелгуновъ** Павелъ Михайловичъ двор.

3-й благочинническій округъ.

Благочинный Лебедевъ Илья Іоанновичъ свящ. (пот. ст. Глубокое).

П О Г О С Т Ы .

Ваулино, (ст. Линець, Невельскаго у.) свящ. **Десницкій** Александръ Павловичъ; псалом. **Соколовъ** Іоаннъ Ниловичъ; цер. стар. **Ѳаддеевъ** Терентій Ѳаддеевичъ кр.

Веснебологъ, (поч. ст. Глубокое) свящ. **Вышегородскій** Алексій Александровичъ; діаконь **Юпашевскій** Владиміръ Михайловичъ; псалом. **Десницкій** Іоаннъ Павловичъ; цер. стар. **Васильевъ** Андрей Васильевичъ кр.

Глубокое, (поч. ст. Глубокое) свящ. **Розановъ** Василій Георгіевичъ; псалом. **Юпашевскій** Николай Михайловичъ; цер. стар. **Абакшинъ** Николай Ѳедоровичъ мѣщ.

Заволочье, (ст. Пустошки, Витебской губ.) свящ. **Софійскій** Владиміръ Іоанновичъ; псалом. **Евстигнѣевъ** Ѳеодоръ Евстигнѣевичъ; цер. стар. **Дубняковъ** Алексій Димитріевичъ кр.

Камено, (поч. ст. Глубокое) свящ. **Лебедевъ** Ілія Іоанновичъ (онъ же благочинный); діаконь **Ильмениновъ** Николай Николаевичъ; псалом. **Суворовъ** Василій (свящ. низвед. на д. псалом.); цер. стар. **Шпаговъ** Василій Васильевичъ кр.

Копылокъ (ст. Пустошки, Витебской губ.) свящ. **Преображенскій** Іоаннъ Петровичъ; псалом. **Доріомедовъ** Григорій Петровичъ; цер. стар. **Акуловъ** Ѳеодоръ Матвѣевичъ кр.

Остріе, (ст. Пустошки, Витебской губ.) свящ. **Щукинъ** Никандръ Іоанновичъ; псалом. **Пановъ** Алексій Іоанновичъ; цер. стар. **Дмитріевъ** Григорій Дмитріевичъ кр.

Рясино-Кудово, (поч. ст. Глубокое) свящ. **Соловьевъ** Леонидъ Димитріевичъ; псалом. **Дубровскій** Николай Алексіевичъ; цер. стар.: **Іосифовъ** Федоръ Іосифовичъ кр.; **Лукинъ** Василій Лукинъ кр.

Хвоино, (ст. Пустошки, Витебской губ.) свящ. **Модестовъ** Алексій Іоанновичъ; псалом. **Меньшиховъ** Александръ Корниліевичъ; цер. стар. **Кондратьевъ** Миронъ Кондратьевичъ кр.

4-й благочиннической округъ.

Благочинный **Рясенскій** Василій Алексіевичъ свящ. (ст. Св. Горы).

П О Г О С Т Ы .

Борисо-Глѣбскъ, (поч. ст. Новгородка) свящ. **Гіацинтовъ** Михаилъ Михайловичъ; діаконь **Никольскій** Александръ Михайловичъ; псаломщ. **Свѣтловъ** Іаковъ Іоанновичъ; цер. стар. **Лешенковъ** Иванъ Алексѣевичъ куп.

Велье, (поч. ст. Новгородка) *Кресто-Воздвиженская церковь* свящ.: **Ульяновъ** Петръ Васильевичъ; **Соловьевъ** Василій Іоанновичъ; діаконь (вакансія); псалом.: **Бойковъ** Владиміръ Іоанновичъ; **Ильинскій** Ілія Григорьевичъ; цер. стар. **Трубицынъ** Николай Васильевичъ кр.; *Михаило-Архангельская церковь* свящ. **Ильинскій** Василій Григорьевичъ; діаконь **Десницкій** Сергій Александровичъ; псалом. **Никольскій** Іоаннъ Николаевичъ; цер. стар. **Кузнецовъ** Федоръ Димитріевъ кр.

Ильинское, (поч. ст. Новгородка) свящ. **Никольскій** Стефанъ Стефановичъ; діаконь **Вознесенскій** Іоаннъ Іоанновичъ; псалом. **Упадышевъ** Алексій Васильевичъ; цер. стар. **Шумила** Петръ Ивановичъ.

Матюшкино, (поч. ст. Исса) свящ. **Гратинскій** Гавріиль Васильевичъ; діаконь (вакансія); псалом. **Ястремскій** Петръ Іоанновичъ; цер. стар. **Балаболинъ** Василій Ивановичъ.

Рождество, (поч. ст. Св. Горы) свящ.: **Ратьновскій** Рафаиль Алексіевичъ; **Рясенскій** Василій Алексіевичъ (онъ-же благочинный); діаконь **Мухинъ** Іоаннъ Михайловичъ; псалом.: **Танаевъ** Павелъ Іоанновичъ; **Гіацинтовъ** Николай Іоанновичъ; цер. стар. **Комаровъ** Иванъ Александровичъ мѣщ.

Сине-Никольское, (поч. ст. Новгородка) свящ.: **Знаменскій** Іоаннъ Александровичъ; **Скоропостижный** Іоаннъ Александровичъ; діаконь **Муравейскій** Іоаннъ Никифоровичъ; псалом.: **Ястремскій** Михаилъ Іоанновичъ; **Знаменскій** Іоаннъ Петровичъ; цер. стар. **Георгіевъ** Петръ кр.

Уѣздное отдѣленіе епархіального училищнаго совѣта.

Предсѣдатель отдѣленія **Покровскій** Никандръ Іоанновичъ свящ. (онъ-же и наблюдатель церковно-приходскихъ школь Опочец. уѣзда); члены: **Невдачинъ** Іоаннъ Іоанновичъ свящ. (онъ-же казначей); **Дегожскій** Леонидъ Іоанновичъ свящ.; **Князевскій** Михаилъ Василіевичъ свящ.; **Ратьновскій** Николай Алексіевичъ свящ.; **Танаевъ** Михаилъ Іоанновичъ діаконь (онъ-же дѣлопроизводит.); **Гратинскій** Гавріиль Василіевичъ свящ.; **Афеевъ** Іоаннъ Іоанновичъ свящ.; **Смирновъ** Павелъ Петровичъ инспек. нар. уч. 4 района; о.о. благочинные и г.г. земскіе начальники Опочецкаго уѣзда.

Церковно-приходскія школы.**Въ г. Опочкѣ.**

Николаевская — завѣдующій **Невдачинъ** Іоаннъ Іоанновичъ священникъ; учит.: **Куховская** Варвара Петровна; **Розанова** Вѣра Евфимовна.

Успенско-Лукинская — завѣдующій **Дегожскій** Леонидъ Іоанновичъ священникъ; учит.: **Муравейскій** Николай Федоровичъ; **Смирнова** Ольга Семеновна.

Въ Опочецкомъ уѣздѣ.

Амосовская (п. Амосово, Жадрин. вол.) завѣдующій **Невдачинъ** о. Іоаннъ священникъ; учит. **Рудакова** Пелагея Ильинична.

Апросовская (д. Загорье, Аф.-Слобод. вол.) завѣдующій **Велейскій** Александръ Василіевичъ священникъ; учит. **Смирнова** Людмила Семеновна.

Афанасьево-Слободская (п. Афанасьева Слобода) завѣдующій **Велейскій** Александръ Василіевичъ священникъ; учит. **Велейская** Софія Александровна.

Бальтичская (г. Опочка, пог. Бальтино) завѣдующій **Овчинниковъ** Іоаннъ Петровичъ священникъ; учит. **Юпашевская** Клавдія Петровна.

Болдыгинская (дер. Столбово, Жадринской вол.) учит. **Шелкова** Александра Ивановна.

Борисо-Глѣбская (ст. Новгородка) завѣдующій **Гіацинтовъ** Михайль Михайловичъ священникъ; учит. **Ильинскій** Алексѣй Григорьевичъ.

Ваулинская (ст. Линець, Витеб. губ.) завѣдующій **Десницкій** Александръ Павловичъ священникъ; учит. **Десницкая** Марія Александровна.

Велейская (ст. Новгородка, с. Велье) завѣдующій **Соловьевъ** о. Василій священникъ; учит. **Кудрявцева** Марія Димитріевна.

Вировская (г. Опочка, пог. Ново-Покровское) завѣдующій **Дегожскій** Александръ Іоанновичъ священникъ; учит. **Дегожскій** Алексѣй Александровичъ.

Жадринская (г. Опочка, пог. Жадро) завѣдующій **Загорскій** Іоаннъ Іоанновичъ священникъ; учит. **Неворожская** Елизавета Ивановна.

Каминская (ст. Глубокое, пог. Камино) завѣдующій **Лебедевъ** Илія Іоанновичъ священникъ; учит. **Георгіевъ** Михайль Георгіевичъ.

Крайневская (ст. Звоны, им. Крайнево) завѣдующій **Невдачинъ** Іоаннъ Іоанновичъ свящ.; учит.: **Полистовскій** Николай Николаевичъ; **Смиречанская** **Марія** Ивановна.

Красногородская (п. Красный) **Михаило-Архангельская**—завѣдующій **Бѣлявскій** о. **Феодоръ** свящ.; учит. **Кудрявцева** Наталья Александровна. **Николаевская**—завѣдующій **Алмазовъ** Іоаннъ Василіевичъ свящ.; учит. **Дулинская** **Марія** Константиновна.

Ладыгинская (п. Бальтино) завѣдующій **Овчинниковъ** Іоаннъ Петровичъ свящ.; учит. **Юлашевская** Александра Петровна.

Леонковская (ст. Св. Горы, Опоч. у., д. Леонково) завѣдующій **Кудрявцевъ** Николай Алекс. свящ.; учит. **Максимовъ** Федоръ Максимовичъ.

Лиственская (д. Лиственка, Аф.-Слоб. вол.) завѣдующій **Велейскій** о. **Александръ** свящ.; учит. **Кудрявцева** Анна Димитріевна.

Мамонская (ст. Новгородка, п. Сине-Никольскій) завѣдующій **Скоропостижнѣй** Іоаннъ Александровичъ свящ.; учит. **Баумертъ** Юлія Густавовна.

Матюшкинская (ст. Исса, п. Матюшкино) завѣдующій **Гратинскій** о. **Гавріилъ** свящ.; учит. **Назаретскій** Викторъ Васильевичъ.

Морозовская (г. Опочка) завѣдующій **Бѣлинскій** о. Іоаннъ свящ.; учит. **Винулина** Ольга Степановна.

Острійская (ст. Пустошка, Витеб. губ. пог. Остріе) завѣдующій **Щукинъ** о. **Никандръ** свящ.; учит. **Бартенева** Серафима Ивановна.

Печанская (ст. Новгородка, пог. Нечани) завѣдующій **Красногородскій** Николай Василіевичъ свящ.; учит. **Жемчужина** Анна Алексѣевна.

Полянская (г. Опочка, пог. Поляне) завѣдующій **Головинъ** о. **Александръ** свящ.; учит. **Самуйлова** Александра Мих.

Пурышевская (д. Пурышево, Петров. вол.) учит. **Городовицкая** Александра Ивановна.

Пятницкая (г. Опочка, д. Паглотино) учит. **Юлашевская** Евфросинія Петровна.

Рясинская (г. Опочка, п. Рясино) завѣдующій **Соловьевъ** Леонидъ Димитріевичъ свящ.; учит. **Вышегородскій** Николай Александровичъ.

Святогорская (ст. Св. Горы) завѣдующій игуменъ **Кирилль** настоят. монастыря; законоуч. **Бѣлогородскій** о. **Михаилъ** свящ.; учит. **Шубинъ** Василій Ивановичъ.

Скоровская (ст. Звоны, п. Веснебологъ) завѣдующій Вышегородскій Алексій Алек. свящ.; законоуч. Юпашевскій о. Владиміръ діаконъ; учит. Уберская Марія Николаевна.

Теребенская (г. Опочка, п. Теребени) завѣдующій Дубровскій Михайль Павловичъ свящ.; учител. Бардовская Татіана Алексѣевна.

Тряпицынская (Афанасьева слоб., Опоч. у., д. Тряпицыно) завѣдующій Велейскій Александръ Василіевичъ свящ.; учит. Оренбургская Марія.

Фронинская (г. Опочка) завѣдующій Бѣлинскій о. Іоаннъ свящ.; учит. Шелкова Марія Ивановна.

Хвоинская (ст. Пустошка, Вит. губ., п. Хвоино) завѣдующій Модестовъ о. Алексій свящ.; учит. Меньшихова Валентина.

Черницкая (г. Опочка, пог. Черницкое) завѣдующій Алфеевъ Іоаннъ Іоанновичъ свящ.; учит. Вѣхновская Ольга Александровна.

Шубкинская (ст. Св. Горы, д. Шубки) завѣдующій Кудрявцевъ Николай Алек. свящ.; учит. Васильевъ Федоръ.

Діонисовская школа грамоты (ст. Св. Горы, д. Діонисово) завѣдующій Серебрянскій о. Ілія протоіер.; учит. Терентьевъ Григорій.

Общественныя и благотворительныя учрежденія.

Общество сельскаго хозяйства.

Предсѣдатель общества Яновичъ Владиміръ Александровичъ; товарищъ предсѣдателя Тиме Эдуардъ Альбертовичъ; члены правленія: Офросимовъ Борисъ Никандровичъ; Бѣлинскій Іоаннъ Александровичъ свящ. (онъ-же казначей); Фаминцынъ Николай Николаевичъ; Сниткинъ Павелъ Михайловичъ; завѣдующій складомъ общества Абакшинъ Павелъ Васильевичъ.

Опочецкое вольное пожарное общество.

Предсѣдатель совѣта Кудрявцевъ Иванъ Федоровичъ поч. гр.; начальникъ охотниковъ Байковъ Григорій Ивановичъ; члены совѣта: Байковъ Григорій Ивановичъ; Бутиковъ Николай Александровичъ; Ипполитовъ Степанъ Лаврентьевичъ (онъ-же младш. брандмейстеръ); Кудрявцевъ Ва-

силій Федоровичъ; Ладыгинъ Нилъ Андреевичъ; Пленъ Николай Михайловичъ; Плотниковъ Алексѣй Алексѣевичъ (онъ-же старш. брандмейстеръ); Саковичъ Павелъ Антоновичъ (онъ-же казначей общества); Телепневъ Иванъ Адриановичъ; Тихомирскъ Михаилъ Яковлевичъ (онъ-же секретарь общества); Янушевскій Александръ Станиславовичъ; цейхмейстеръ Хвощинскій Владиміръ Васильевичъ; пом. цейхмейстера Телепневъ Иванъ Яковлевичъ; нач. отряда охранителей Палкинъ Андрей Николаевичъ; колонновожатые: 1-й кол. Янушкевичъ Владиславъ Альбиновичъ; его помощникъ Янушевскій Александръ Станиславовичъ; 2-й кол. Лосевъ Иванъ Евстафьевичъ; его пом. Васильевъ Максимъ Васильевичъ; 3-й кол. Шелковъ Павелъ Антоновичъ; его помощникъ Загорскій Иванъ Ивановичъ; 4-й кол. Огнянниковъ Семенъ Ивановичъ; его пом. Агаповъ Петръ Агаповичъ.

Святогорское вольное пожарное общество.

Почетный членъ князь Васильчиковъ Борисъ Александровичъ; пожизненные члены: Крестинъ Яковъ Ивановичъ; Чернобородовъ Давидъ Ильичъ; предсѣдатель совѣта Карповъ Павелъ Федоровичъ; члены совѣта: Крестинъ Алексѣй Ивановичъ; Пальмовъ Михаилъ Ивановичъ; Столяровъ Павелъ Николаевичъ; Харинскій Павелъ Ивановичъ; секретарь Семеновъ Иванъ Яковлевичъ; казначей Столяровъ Павелъ Павловичъ; цейхмейстеръ Столяровъ Александръ Николаевичъ; начальникъ общества Крестинъ Яковъ Ивановичъ; пом. начальника Харинскій Павелъ Ивановичъ.

Пригородъ Красный.

Упрощенное общественное управленіе.

Городской староста Крикуновъ Федоръ Леоновичъ; пом. городского старосты Ваталевъ Александръ Васильевичъ; городскіе уполномоченные: Карузинъ Тимофей Матвѣевичъ; Мухинъ Петръ Антоновичъ; Утретскій Василій Михайловичъ; Барышниковъ Федоръ Васильевичъ; Холодняковъ Василій Васильевичъ; Ваталевъ Александръ Васильевичъ; Мацкѣевъ Иванъ Степановичъ; Мацкѣевъ Василій Максимовичъ; Крикуновъ Федоръ Васильевичъ; Мацкѣевъ Михаилъ Ивановичъ; завѣд. дѣлопроизвод. упрощ. общ. управленія Горицкій Петръ Ивановичъ

Сиротскій судъ.

Предсѣдатель сиротскаго суда Крикуновъ Федоръ Леоновичъ; члены сиротск. суда: Карузинъ Иванъ Тимофеевичъ; Мацкѣевъ Иванъ Степановичъ; дѣлопроизводитель сиротскаго суда Горицкій Петръ Ивановичъ.

Торговая депутація.

Предсѣдатель депутаціи Крикуновъ Федоръ Леоновичъ; депутаты: Утретскій Василій Михайловичъ; Барышниковъ Федоръ Васильевичъ.

Новоржевскій уѣздъ.

М. В. Д.

Уѣздный предводитель дворянства.

Львовъ Яковъ Алексѣевичъ кол. сек. (г. Новоржевъ).

Канцелярія уѣзднаго предводителя дворянства.

И. д. письмоводителя Соловскій Алексѣй Николаевичъ над. сов.

Дворянская опека.

Предсѣдатель Львовъ Яковъ Алексѣевичъ кол. сек.; засѣдатели: Любимовъ Андрей Петровичъ н. ч.; Корсакъ Александръ Ивановичъ н. ч.; и. д. письмоводителя Соловскій Алексѣй Николаевичъ над. сов.

Уѣздный Съѣздъ.

Предсѣдатель съѣзда Львовъ Яковъ Алексѣевичъ кол. секр.; члены: уѣздный членъ Великолуцкаго окружнаго суда по Новоржевскому уѣзду Павловичъ Александръ Феликсовичъ ст. сов.; почетные мировые судьи; городской судья (вакансія); предсѣдатель уѣздной земской управы; земскіе начальники Новоржев. уѣз.; уѣздный исправникъ; податной инспекторъ; и. д. секретаря съѣзда Бойчевъ Михаилъ Петровичъ н. ч.

Почетные мировые судьи.

Дерюгинъ Николай Ивановичъ двор. (ст. Бѣжаницы, ст. Хряпьево); Ковалевскій Владиславъ Викентьевичъ дѣйст. ст. сов. (г. С.-Петербургъ); Любимовъ Андрей Петровичъ двор. (г. Новоржевъ); Львовъ Алексѣй Павловичъ отст. шт.-ротм. (г. Опочка, с. Крулихино); Львовъ Левъ Леони-

довичъ д. ст. сов. (г. Новоржевъ, соб. д.); Львовъ Павелъ Алексѣевичъ кол. сек. (г. С.-Петербургъ); Львовъ Яковъ Алексѣевичъ кол. сек. (г. Новоржевъ, соб. д.); фонъ-Мейеръ Константинъ Ивановичъ двор. (г. Новоржевъ, с. Мошатино); Рокотовъ Николай Николаевичъ кол. сов. (г. Новоржевъ); Чихачевъ Николай Матвѣевичъ ген.-адъют. адмир. (г. С.-Петербургъ).

Земскіе Начальники и должностныя лица волостного общественнаго управленія.

Земскій Начальникъ 1-го уч. Бороздинъ Корнилій Матвѣевичъ отст. ротм. (г. Новоржевъ, с. Ладино). Волости: Жадрицкая (с. Жадрицы): вол. старшина Антоновъ Петръ Антоновичъ; вол. писарь Грибовъ Михаилъ Ивановичъ; Оршанская (с. Орша): вол. старшина Егоровъ Прокопій Егоровичъ; вол. писарь Сухановъ Иванъ Федоровичъ; Посадниковская (с. Посадниково): вол. старшина Можяевъ Антонъ Петровичъ; вол. писарь Федотовъ Василій Изотовичъ.

Земскій Начальникъ 2-го участка (вакансія). Волости: Гривинская (с. Баруты): вол. старшина Никоновъ Егоръ Ивановичъ; вол. писарь Никифоровъ Иванъ Евстигнѣевичъ; Горская (с. Ашево): вол. старшина Васильевъ Степанъ Васильевичъ; вол. писарь Кожевниковъ Петръ Григорьевичъ; Захонская (ст. Ашево): вол. старшина Даниловъ Василій Даниловичъ; вол. писарь Никитинъ Петръ Никитичъ; Новинская (с. Добрывичи): вол. старшина Тимофеевъ Артемій Тимофеевичъ; вол. писарь Кирилловъ Иванъ Алексѣевичъ.

Земскій Начальникъ 3-го уч. Левенталь Михаилъ Михайловичъ поруч. запаса (г. Новоржевъ, с. Лобаново); Волости: Туровская (с. Турово, ст. Бѣжаницы): вол. старшина Федотовъ Иванъ Федотовичъ; вол. писарь Дымовскій Михаилъ Ивановичъ; Аполинская (с. Кородѣево, ст. Бѣжаницы): вол. старшина Алексѣевъ Иванъ Алексѣевичъ; вол. писарь Витоль Иванъ Александровичъ; Бѣжаницкая (с. Бѣжаницы): вол. старшина Алексѣевъ Иванъ Алексѣевичъ; вол. писарь Абаринъ Аркадій Петровичъ; Дворицкая (с. Картачи, ст. Бѣжаницы): вол. старшина Морозовъ Александръ Петровичъ; вол. писарь Ивановъ Василій Васильевичъ.

Земскій Начальникъ 4-го уч. Любимовъ Алексѣй Николаевичъ (с. Кошкино, гор. Новоржевъ). Волости: Аксеновская (с. Аксеново): вол. старшина Афанасьевъ Гавріиль Алексѣевичъ; вол. писарь Бажулинъ Михаилъ Дмитриевичъ; Бара-

новская (с. Бараново): вол. старшина Никифоровъ Ефимъ Никифоровичъ; вол. писарь Терентьевъ Иванъ Ивановичъ; Духновская (с. Духново): вол. старшина Павловъ Николай Павловичъ; вол. писарь Бутырскій Иванъ Ивановичъ; Кудеверская (с. Кудеверь, г. Новоржевъ); вол. старшина Яковлевъ Федоръ Яковлевичъ; вол. писарь Морозовъ Семенъ Васильевичъ.

Частные повѣренные при съѣздѣ.

Воронинъ Владиміръ Александровичъ двор. (уг. Матвѣевской и Мѣщанской, соб. д.); Невлениновъ Михаилъ Ивановичъ губ. сек. (Бутырская, соб. д.); Евстигнѣевъ Федоръ Ефимовичъ мѣщ. (Екатерининская, д. Карузиной).

Уѣздная землеустроительная комиссія.

Непремѣнный членъ Филимоновъ Петръ Владиміровичъ н. ч.; секретарь Высоцкій Арсеній Петровичъ кол. сек.

Уѣздное по воинской повинности присутствіе.

Предсѣдатель присутствія Львовъ Яковъ Алексѣевичъ кол. сек.; постоянные члены: уѣздный воинскій начальникъ Денисовъ Георгій Арсеньевичъ подполк.; уѣздный исправникъ Кампаръ Эдуардъ Ивановичъ губ. сек.; членъ земской управы Любимовъ Андрей Петровичъ н. ч.; уѣздный врачъ Канъ Максимъ Семеновичъ кол. сов.; члены отъ земства: 1-го уч. Бороздинъ Корнилій Матвѣевичъ штабс-ротмистръ; 2-го уч. Левенталь Михаилъ Михайловичъ поручикъ; 3-го уч. Любимовъ Алексѣй Николаевичъ шт.-ротм.; дѣлопроизводитель присутствія Соловскій Алексѣй Николаевичъ над. сов.

Почтово-телеграфная контора.

Начальникъ конторы Зеленскій Иванъ Павловичъ над. сов.; его пом. Кузьминъ Александръ Осиповичъ кол. рег.; почтово-телеграфные чиновники V разряда: Евстигнѣевъ Федоръ Федоровичъ кол. рег.; Зеленская Ольга Федоровна; VI разряда: Евстигнѣева Екатерина Ниловна; надсмотрщикъ низш. оклада Михайловъ Всеволодъ Петровичъ н. ч.

Бѣжаницкая почтово-телеграфная контора.

Начальникъ почт.-телег. конторы **Муравьевъ** Евгеній Алексѣевичъ над. сов.; его пом. **Кудрявцевъ** Николай Петровичъ кол. рег.; почт.-телег. чиновники VI разряда: **Себейкинъ** Аркадій Михайловичъ кол. рег.; **Гордѣевъ** Василій Гордѣевичъ н. ч.; надсмотрщики низш. оклада: **Шильде** Николай Оттовичъ н. ч.; **Ерофѣевъ** Михаилъ Андреевичъ н. ч.

Ашевское почтово-телег. отдѣленіе.

Начальникъ почт.-телегр. отдѣленія **Каменскій** Михаилъ Петровичъ кол. ас.; почт.-телегр. чиновникъ 6-го разряда **Осиповъ** Николай Николаевичъ н. ч.

Уѣздное полицейское управленіе.

Уѣздный исправникъ **Кампаръ** Эдуардъ Ивановичъ губ. сек.; его помощникъ **Смирновъ** Семень Ивановичъ над. сов.; секретарь **Кудрявцевъ** Иванъ Петровичъ кол. рег.; столоначальники: 1-го стола **Шишковскій** Алексѣй Федоровичъ н. ч.; 2-го стола **Баркановъ** Василій Алексѣевичъ кол. рег.; регистраторъ **Степановъ** Иванъ Васильевичъ н. ч.; пристава: 1-го стана **Ульяновъ** Иванъ Петровичъ кол. ас. (с. Ашево, Горской вол.); 2-го стана **Станкевичъ** Станиславъ Юсифовичъ кол. ас. (г. Новоржевъ); вр. испр. долж. полицейскихъ надзирателей: г. Новоржева—**Спранцманъ** Петръ Давидовичъ н. ч.; поселка Сущево—**Салатовъ** Тимофей Яковлевичъ н. ч.

Уѣздное земское собраніе.

Предсѣдатель собранія, предводитель дворян. **Львовъ** Яковъ Алексѣевичъ (г. Новоржевъ); городской голова **Кудровъ** Алексѣй Петровичъ (г. Новоржевъ); представитель отъ главнаго управ. землед. и землеустр. лѣсничій Опочецкаго лѣсничества **Александровъ** Михаилъ Филишовичъ (г. Опочка); депутатъ отъ духовн. вѣдомства свящ. **Холмскій** о. Петръ (г. Новоржевъ); гласные земскаго собранія: **Алексѣевъ** Иванъ (Бѣжаницкой вол., д. Иванова); **Антиповъ** Александръ (Духновской вол., д. Воронова); **Афанасьевъ** Гавріиль Алексѣевичъ (Аксеновской вол., д. Губино); **Бо-**

роздинъ Корнилій Матвѣевичъ (г. Новоржевъ, с. Лодино, Жадрицкой вол., земская почта); **Бухвостовъ** Алексѣй Михайловичъ (г. Новоржевъ, с. Незнаниха, Жадрицкой вол.); **Гаврюшенковъ** Иванъ Семеновичъ (Туровской вол., д. Турово); **Даниловъ** Тимофѣй (Гривинской вол., д. Коростовецъ); **Дерюгинъ** Николай Ивановичъ (ст. Бѣжаницы, с. Хряпьево); **Ковалевскій** Владиславъ Викентьевичъ (Спб. Фонтанка 185); **Кудровъ** Александръ Петровичъ (ст. Бѣжаницы); **Левенталь** Михаилъ Михайловичъ (г. Новоржевъ, с. Лобаново, почт. ящикъ); **Лозинскій** Иванъ Степановичъ (г. Новоржевъ, с. Макушево, почт. ящикъ); **Лозинскій** Григорій Степановичъ (г. Новоржевъ, с. Макушево, почт. ящикъ); **Львовъ** Левъ Леонидовичъ (Спб., Спасская, д. 25 кв. 2); **Львовъ** Павелъ Алексѣевичъ (Спб., Ивановская, д. 4, кв. 10); **Любимовъ** Алексѣй Николаевичъ (г. Новоржевъ, с. Кошкино); **Любимовъ** Андрей Петровичъ (г. Новоржевъ); **Морозовъ** Александръ Петровичъ (Дворицкой вол., д. Дворцы); **Павловичъ** Борисъ Александровичъ (Спб., Петербургская стор., Широкая, д. № 16, кв. 36); **Рокотовъ** Николай Николаевичъ (г. Новоржевъ); **Рослиновъ** Александръ Алексѣевичъ (г. Новоржевъ); **Фонъ-Мейеръ** Константинъ Ивановичъ (г. Новоржевъ, с. Мошатино, земская почта); **Филосововъ** Владиміръ Владиміровичъ (Спб., Знаменская д. 20); **Филосововъ** Дмитрій Дмитриевичъ (Усадищи, ст. Бѣжаницы); **Якубовичъ** Константинъ Антоновичъ (Спб., Выборгская стор., л. гв. Московской полкъ, кв. 20).

Уѣздная земская управа.

Предсѣдатель управы **Рокотовъ** Николай Николаевичъ кол. сек.; членъ управы **Любимовъ** Андрей Петровичъ двор.; второй членъ управы (собраніемъ не избранъ); секретарь управы **Невлениновъ** Михаилъ Ивановичъ губ. сек.; бухгалтеръ управы **Цыганковъ** Викторъ Федотовичъ мѣщ.

Уѣздная земская больница.

Врачъ **Каблуковъ** Константинъ Федоровичъ; смотритель **Даниловичъ** Ефимъ Ефимовичъ; фельдшеръ **Сози** Иванъ Ивановичъ; фельдшерица **Лебецкая** Ядвига Викентьевна; акушерка **Синельникова** Александра Михайловна.

Земскій медицинскій персоналъ.

Врачъ 1-го уч. **Вилюмовичъ** Леонъ Александровичъ; фельдшерица **Хорунженко** Александра Васильевна; повивальная бабка **Поножина** Надежда Александровна; врачъ 2-го уч. **Орловъ** (ст. Ашево); лекарская помощн. **Турбина** Анна Михайловна; фельдшеръ **Иковъ** Иванъ Николаевичъ; врачъ 3-го уч. (вакансія); фельдшерица (вакансія); фельдшеръ **Бурцевъ** Дмитрій Николаевичъ; врачъ 4-го уч. **Вирро** Александръ Густавовичъ (ст. Бѣжаницы); фельдшера: **Богдановъ** Александръ Максимовичъ; **Рулевъ** Павелъ Евгеніевичъ; фельдш. **Либерманъ** Гинда Абрамовна; 5-й фельдш. пунктъ: фельдшеръ **Грановъ** Тимофей Дмитриевичъ (с. Духново); акушерка **Крупенникова** Александра Алексѣевна; 6-й фельдшерскій пунктъ: фельдшерица **Левицкая** Софья Ивановна (с. Дворцы, ст. Бѣжаницы); 7-й фельдшерскій пунктъ: фельдшеръ (вакансія); 8 фельдшерскій пунктъ; фельдшеръ **Ловневъ** (с. Рѣчки); 9-й фельдшерскій пунктъ: фельдшерица **Колесникова** Анна Николаевна (с. Аксеново).

Земскій ветеринарный персоналъ.

Ветеринарный врачъ **Порошинъ** Дмитрій Сергѣевичъ; фельдшеръ **Пахомовичъ** Андрей Станиславовичъ.

Земскія школы.

См. училища, находящіяся въ вѣдѣніи Дирекціи народныхъ училищъ.

Городская дума.

Предсѣдатель — городской голова **Кудровъ** Алексѣй Петровичъ куп.; представитель отъ земства — предсѣдатель земской управы **Рокотовъ** Николай Николаевичъ двор.; депутатъ отъ духовнаго вѣдомства **Волиберскій** Павелъ Александровичъ свящ.; гласные: **Домановскій** Иванъ Макаровичъ кр.; **Жеховской** Пантелеймонъ Ивановичъ мѣщ.; **Заходскій** Иванъ Ивановичъ кр.; **Ивановъ** Николай Эммануиловичъ двор.; **Ирецкій** Александръ Федоровичъ куп.; **Мартыновъ** Василій Степановичъ кр.; **Моньяковъ** Василій

Ивановичъ пот. поч. гражд.; Нефедовъ Александръ Нефедьевичъ мѣщ.; Песьяцкій Николай Васильевичъ куп.; Платишенскій Егоръ Михайловичъ куп.; Соловскій Алексѣй Михайловичъ; Старосельскій Иванъ Ивановичъ кр.; Старосельскій Иванъ Степановичъ кр.; Столбошинскій Антонинъ Семеновичъ куп. сынъ; Столбошинскій Николай Семеновичъ куп. сынъ; Тимофеевъ Александръ Борисовичъ мѣщ.; Трахочевскій Иванъ Яковлевичъ лич. поч. гражд.; Цыганковъ Викторъ Федотовичъ мѣщ.; Юпатовъ Михайль Никифоровичъ мѣщ.

Городское общественное управленіе.

Городской голова Кудровъ Алексѣй Петровичъ куп.; его помощникъ Жеховской Пантелеймонъ Ивановичъ мѣщ.; секретарь Тихоморскій Степанъ Степановичъ лич. поч. гр.

Сиротскій судъ.

Предсѣдатель—городской голова Кудровъ Алексѣй Петровичъ куп.; члены: Трахочевскій Иванъ Яковлевичъ лич. поч. гражд.; Тихоморскій Степанъ Степановичъ лич. поч. гр.

Торговая депутація.

Торговые депутаты: Росликовъ Александръ Алексѣевичъ кр. Старосельскій Иванъ Ивановичъ кр.

М. Ф.

Податная инспекція.

Податной инспекторъ Канъ Александръ Максимовичъ
жол. ас.

Уѣздный распорядительный комитетъ.

Предсѣдатель — уѣздный исправникъ Кампаръ Эдуардъ Ивановичъ губ. сек.; члены: уѣздный воинскій начальникъ Денисовъ Георгій Арсеніевичъ подпол.; городской голова Кудровъ Алексѣй Петровичъ куп.; членъ уѣздной земской управы Любимовъ Андрей Петровичъ кол. рег.; завѣдующій дѣлопроизводствомъ Кудрявцевъ Иванъ Петровичъ кол. рег.

Раскладочное по промысловому налогу присутствіе.

Предсѣдатель — податной инспекторъ Канъ Александръ Максимовичъ кол. ас.; члены: Афанасьевъ Гавріиль Алексѣевичъ кр.; Богдановъ Василій Никаноровичъ куп.; Гротто-Слепиковскій Станиславъ Владиславовичъ над. сов.; Росликовъ Александръ Алексѣевичъ кр.; Старосельскій Степанъ Степановичъ кр.; Столяровъ Иванъ Ефимовичъ куп. сынъ; Тихоморскій Александръ Алексѣевичъ мѣщ.

Городское по квартирному налогу присутствіе.

Предсѣдатель — податной инспекторъ Канъ Александръ Максимовичъ кол. ас.; члены присутствія: Ирецкій Александръ Федоровичъ куп.; Росликовъ Александръ Алексѣевичъ кр.; Соловскій Алексѣй Николаевичъ над. сов.; Трахочевскій Иванъ Яковлевичъ лич. поч. гражд.; Фякинскій Семенъ Васильевичъ кр.

Уѣздное Казначейство.

Казначей Ольшевскій Владиміръ Иродіоновичъ кол. сов.; бухгалтеры: старш. Самоукинъ Иванъ Ивановичъ н. ч.; 1 разр. Бернацкій Сергѣй Ивановичъ н. ч.; 2 разр. Бастаковъ Василій Васильевичъ н. ч.; Захаровъ Иванъ Петровичъ н. ч.; кас. 1 раз. Андрушкевичъ Петръ Степановичъ кол. рег.

Чины акцизнаго надзора.

Старшіе помощники окружн. надзирателя: Хитровъ Алексѣй Михайловичъ над. сов.; Гротто-Слепиковскій Станиславъ Владиславовичъ над. сов.; млад. пом. окруж. надз.

НОВОРЖЕВСКІЙ УЪЗДЪ.

Цѣлезичъ Станиславъ Ивановичъ кол. ас.; старшіе штатные конгролеры: Дехановъ Михайль Федоровичъ кол. рег.; Фаминцинъ Александръ Николаевичъ кол. сек. (им. Алтунъ, Новор. уѣз.); Черни Іосифъ Ивановичъ губ. сек. (село Кудеверь, Новор. уѣз.); и. об. стар. штат. контролера Балдыревъ Григорій Ивановичъ кол. рег. (г. Новоржевъ).

Новоржевскій уѣздный комитетъ попечительства о народной трезвости.

Свѣдѣній не доставлено.

Кредитныя учрежденія.

Новоржевское ссудо-сберегат. товарищество.

(при уѣздной зем. управѣ).

Предсѣдатель правленія Невлениновъ Михайль Ивановичъ губ. сек.; члены: Моньяковъ Василій Ивановичъ пот. поч. гражд.; Тихонова Анна Ивановна; предсѣдатель совѣта Рокотовъ Николай Николаевичъ кол. сек.; члены совѣта: Валкъ Абрамъ Кирилловичъ врачъ; Канъ Александръ Максимовичъ кол. ас.; Корроль Андрей Александровичъ кол. рег.; Любимовъ Андрей Петровичъ двор.; Соловской Алексѣй Николаевичъ над. сов.

Ашевское ссудо-сберегат. товарищество.

Предсѣдатель правленія Судеровскій Николай Васильевичъ; казначей Никитинъ Петръ Никитьевичъ; секретарь Подосеновскій Павелъ Илларионовичъ; ревизіонная комиссія: почетный предсѣдатель Дерюгинъ Николай Ивановичъ; замѣститель предсѣдателя Тихановъ Михайль Яковлевичъ; члены: Каменскій Иванъ Антоновичъ; Каменскій Кузьма Семеновичъ; Флотскій Михайль Васильевичъ.

М. Ю.

Чины судебного вѣдомства.

Товарищъ прокурора по Новорж. у. Барышниковъ Константинъ Федоровичъ над. сов.

Уѣздный членъ Велик. окр. суда по Новорж. уѣзду Павловичъ Александръ Феликсовичъ ст. сов.

Судебные слѣдователи: 1 уч. Новорж. уѣзда Бутузовъ Илья Федоровичъ кол. сек.; 2 уч. Новорж. уѣзда Малиновскій Владиміръ Ивановичъ тит. сов.

Городской судья Кедринъ Константинъ Ивановичъ над. сов. (г. Новоржевъ).

Судебный приставъ Велик. окр. суда по Новорж. уѣзду Филимоновъ Леонидъ Ивановичъ н. ч.

Нотариусы.

Борисенковъ Игнатій Васильевичъ; Маложевскій Адамъ Ивановичъ.

Уѣздное отдѣленіе попечительнаго комитета о тюрьмахъ.

Предсѣдатель отдѣленія— уѣзд. предвод. дворянства Львовъ Яковъ Алексѣевичъ кол. сек.; директора: Ковалевскій Владиславъ Викентьевичъ дѣйств. стат. сов. (г. С.-Петербургъ); уѣздный членъ окружнаго суда по Новоржевскому уѣзду Павловичъ Александръ Феликсовичъ стат. сов.; предсѣдатель Новоржевской земской управы Рокотовъ Николай Николаевичъ кол. сек.; Новоржевскій уѣздный врачъ Канъ Максимъ Семеновичъ кол. сов.; уѣздный исправникъ Кампаръ Эдуардъ Ивановичъ губ. сек.; Митавскій Александръ Евлампіевичъ кол. сов.; (г. Новый Петергофъ); Новоржевскій городской судья Кедринъ Константинъ Ивановичъ над. сов.; благочинный 1-го округа Новоржевскаго уѣзда Троицкій Іоаннъ Іоанновичъ свящ.; Мелиборскій Павелъ Александровичъ свящ.; Кудровъ Алексѣй Петровичъ куп.; Кудровъ Александръ Петровичъ куп.; Песьяцкій Николай Васильевичъ куп.; Калашниковъ Ми-

хаиль Андреевичъ лич. поч. гр.; податной инспек. **Навъ** Александръ Максимовичъ кол. ас.; старшій штатный контролеръ 4-го уч. 3 окр. Псковскаго акцизнаго управленія **Фаминцынъ** Александръ Николаевичъ губ. сек. (с. Алтунъ Новоржевскаго уѣзда); приставъ 2 стана Опочецкаго уѣзда **Житновъ** Андрей Михайловичъ губ. сек. (с. Глубокое Опочецкаго уѣзда).

Тюрьма.

Начальникъ Новоржевской тюрьмы **Высоцкій** Семенъ Иосифовичъ кол. ас. (кв. при тюрьмѣ).

М. В.

Управленіе уѣзднаго воинскаго начальника.

Воинскій начальникъ **Денисовъ** Юрій Арсеньевичъ подполковникъ; дѣлопроизводитель **Бернгардтъ** Петръ Густавовичъ губ. сек.

М. Н. П.

Раіонный инспекторъ народныхъ училищъ.

Инспекторъ 2 раіона **Кондратьевъ** Александръ Ивановичъ кол. ас.

Уѣздный училищный совѣтъ.

Предсѣдатель—уѣзд. предвод. дворян. **Львовъ** Яковъ Алексѣевичъ кол. сек.; инспекторъ народ. училищъ 2 раіона **Кондратьевъ** Александръ Ивановичъ кол. ас. (гор. Великія-Луки); инспекторъ город. IV кл. училища **Давъ** Андрей Кирилловичъ; предсѣдатель земской управы **Рокотовъ** Николай Николаевичъ кол. сек.; члены земской управы: **Любимовъ** Андрей Петровичъ; **Корроль** Андрей Александровичъ кол. рег.; уѣздный исправникъ **Кампаръ** Эдуардъ Ивановичъ; депутатъ отъ духовенства **Холмскій** Петръ Гавріиловичъ свящ.; городской голова **Кудровъ** Алексѣй Петровичъ куп.

Начальныя училища, состоящія въ вѣдѣніи Дирекціи народныхъ училищъ.

Въ гор. Новоржевѣ.

Городское 4-хъ классное училище.

Почетный смотритель Бахъ Людвигъ Людвиговичъ т. сов. (С.-Петербургъ); учитель инспекторъ Давъ Андрей Кирилловичъ; законоучитель Колиберскій Павелъ Александровичъ свящ.; учителя: Гусевъ Алексѣй Владиміровичъ н. ч.; Скоропостижный Владиміръ Ивановичъ н. ч.; и. об. учителя Спасскій Арсеній Петровичъ надв. сов.; учитель графическ. искусствъ Энде Михаилъ Георгіевичъ н. ч.; пом. учителя Деханова Елена Михайловна; учитель пѣнія Сапцовъ Василій Ивановичъ н. ч.; врачъ (вакансія).

Женская 4-хъ классная прогимназія.

Почетная попечительница Елагина Ольга Петровна; предсѣдатель попечительнаго совѣта Рокотовъ Николай Николаевичъ; предсѣдатель педагогическаго совѣта Давъ Андрей Кирилловичъ; начальница прогимназіи Паршина Анна Яковлевна; законоучитель Колиберскій Павелъ Александровичъ свящ.; учительницы: русск. яз. и чистописанія Столбошинская Марія Семеновна; русск. яз. Павловичъ Зинаида Александровна; ариѳметики Гусева Лидія Михайловна; исторіи и географіи Сондоевская Нина Гилляріевна; нѣмецкаго языка Горсть Леопольдина Юліановна; учит. рисов. Энде Михаилъ Георгіевичъ; учит. руководѣлія Купорова Софія Владиміровна.

1-ое мужское приходское училище.

Почетный блюститель Мальгинъ Михаилъ Антоновичъ; законоучитель Холмсній Петръ Гавріиловичъ свящ.; учит. Мининъ Петръ Меѳодіевичъ.

2-ое приходское мужское училище.

Почетный блюститель Кудровъ Александръ Петровичъ 2-й гильд. куп.; законоуч. Троицкій Іоаннъ Іоанновичъ свящ.; учит. Хабаровъ Иванъ Дмитріевичъ.

Женское министерское приходское училище.

Почетная блюстительница (вакансія); законоуч. Холмскій Петръ Гавриловичъ свящ.; учит. Хабарова Елена Федоровна.

Женское городское приходское училище.

Попечительница Кудрова Елена Ивановна; законоуч. Троицкій Іоаннъ Іоанновичъ свящ.; учит.: Лебедева Александра Александровна; Росликова Александра Петровна.

Въ Новоржевскомъ уѣздѣ.

Аксеновское 2-хъ классное министер. училище.

(с. Аксеново, Аксенов. вол.).

Почетный блюститель (вакансія); законоучитель Короллинскій Адрианъ Петровичъ свящ.; учит. Ваталевъ Николай Васильевичъ (онъ-же завѣд. учил.); учит. Ваталева Нина Антоновна; помощн. Федорова Евкатерина Федоровна.

Апросьевское училище.

(с. Апросьево).

Почетный блюститель (вакансія); законоуч. Ильменскій Петръ Алексѣевичъ свящ.; учитель Абросимовъ Петръ Федоровичъ.

Гривинское училище.

(с. Гривино).

Почетный блюститель Лезенталь Михаилъ Михайловичъ прап. запаса; законоуч. Дубровскій Петръ Евфиміевичъ свящ.; учит. Далматовъ Иванъ Степановичъ.

Кудеверское училище.

(с. Кудеверь).

Почетный блюститель (вакансія); законоуч. Чернозерскій Іоаннъ Григоріевичъ свящ.; учит. Горностаевъ Степанъ Онисимовичъ.

Земскія школы.

Алупская (г. Новоржевъ, с. Алтушь) учит. Купорова Марія Владиміровна.

Аполинская (ст. Бѣжаницы, с. Аполье) учит. Костина Таисія Ивановна.

Ашевская (ст. Ашево) учит.: Шукинъ Николай Васильевичъ; Шукина Марія Ивановна.

Барановская (с. Бараново) учит. Старосельская Марія Ивановна.

Бардовская (с. Бардово) учил. Полякова Елена Яковлевна.

Бѣжаницкая (ст. Бѣжаницы) учит.: Дедюхинъ Дмитрій Яковлевичъ; Шпаковская Елена Каетановна.

Вандинская (ст. Бѣжаницы, с. Вандино) учит. Дейблеръ Анна Антоновна.

Варитинская (ст. Ашево, с. Варитино) учит. Федоровъ Алексѣй Федоровичъ.

Владимірская (ст. Ашево, с. Владимірское) учит. Анашкинская Вѣра Михайловна.

Глазовская (с. Глазово) учит. Миничева Елена Ефимовна.

Гранская (ст. Ашево) учит. Барковская Анна Васильевна.

Городецкая, нынѣ Черноярская (д. Черноярово) учит. Алексѣевъ Георгій Алексѣевичъ.

Дворицкая (ст. Бѣжаницы, с. Дворцы) учит. Ивановъ, онъ же Андреевъ Тихонъ Ивановичъ.

Демидовская (г. Новоржевъ, с. Демидово) учит. Судеревскій Иванъ Васильевичъ.

Долговская (г. Новоржевъ, с. Долгово) учит. Прокофьева Ольга Федоровна.

Дощановская (ст. Бѣжаницы, дер. Дощаново) учит. Васильевъ Леонидъ Васильевичъ.

Дубровская (г. Новоржевъ, с. Дубровы) учит.: Кудрова Марія Алексѣевна; Голубева Анастасія Ивановна.

Духновская (г. Новоржевъ, с. Духново) учит. Прокофьевъ Николай Прокофьевичъ.

Заборская (г. Новоржевъ, с. Заборье) учил.: Михайловъ Алексѣй Михайловичъ; Михайлова Целагея Владиміровна.

Залѣская (г. Новоржевъ, с. Залѣсье) учит. Алексѣева Анастасія Алексѣевна.

Кіенская (г. Новоржевъ, с. Кіено) учит. Хвоинская Евгенія Ивановна.

Корловская (ст. Бѣжаницы, с. Корлово) учит. Гутовская Анна Петровна.

Костыновская (ст. Ашево) учит. Марсова Марія.

Куницинская (г. Новоржевъ, с. Куницино) учит. Ивановъ Павелъ.

Лодинская (г. Новоржевъ, с. Лодино) учит. Яковлева Марія Яковлевна.

Михалкинская (ст. Ашево, д. Михалкино) учит. Кузьминъ Алексѣй Тимофеевичъ.

Оршанская (г. Новоржевъ) учит. Крживицкая Зинаида Іосифовна.

Пискуновская (г. Новоржевъ, д. Пискуново) учит. Николаева Людмила Петровна.

Подвишенская (ст. Бѣжаницы, с. Подвишенье) учит. Богданова Евдокія Ивановна.

Порѣченская (ст. Бѣжаницы, с. Порѣчье) учит. Семенова Анастасія.

Посадниковская (г. Новоржевъ, с. Посадниково) учит. Веригина Зинаида Ивановна.

Пушкинская (ст. Ашево, с. Плесса) учит. Никитинъ Иванъ Никитичъ.

Соколовская (ст. Чихачево, д. Соколово) учит. Мартынова Параскева Васильевна.

Судеревская (ст. Ашево, с. Черная Грязь) учит. Черногрязская Елена.

Туровская (ст. Бѣжаницы, с. Турово) учит. Рождественская Марія Петровна.

Успенская (с. Бѣжаницы, с. Успенское) учит. Иванова Елена Васильевна.

Чихачевская (ст. Ашево, с. Марыни) учит. Васильева Елена Васильевна.

Чунеевская (ст. Бѣжаницы, с. Чунеево) учит. Ершовъ Федоръ Михайловичъ.

Юшковская (ст. Ашево) учит. Михайловъ Василій.

Духовное Вѣдомство.

I-й благочиннической округъ.

Благочинный Троицкій Іоаннъ Іоанновичъ свящ. (гор. Новоржевъ).

Городскія церкви.

Николаевская церк.—Троицкій Іоаннъ Іоанновичъ свящ. (онъ-же благочинный); свящ.: Колиберскій Павелъ Александровичъ; Холмскій Петръ Гавріиловичъ (онъ-же наблюдатель церк. приход. школъ); діаконъ Юпашевскій Никаноръ Евѣиміевичъ; псалом.-діаконъ Лебедевъ Василій Никитичъ; псаломщикъ Доріомедовъ Никандръ Іоанновичъ; и. д. псалом. Сапцовъ Василій Іоанновичъ; церк. староста Калашниковъ Михайлъ Андреевичъ.

Погосты 1-го благочинническаго округа.

Бараново, (почт. адр. г. Новоржевъ) свящ. Щукинъ Николай Іоанновичъ; діаконъ Звъревъ Сумеонъ Григоріевичъ; и. д. псалом. Лавровъ Іоаннъ Владиміровичъ; церк. стар. Яковлевъ Иванъ кр.

Вѣхно, (поч. адр. г. Новоржевъ) свящ. Успенскій Іоаннъ Прокопіевичъ; діаконъ Преображенскій Николай; и. д. псаломщика Орловъ Іоаннъ Василіевичъ; церк. староста Яковлевъ Андрей.

Гривино (поч. адр. ст. Бѣжаницы) свящ. Дубровскій Петръ Евѣиміевичъ; діаконъ Меньшиховъ Василій Викторовичъ; и. д. псалом. Кудрявцевъ Алексій Сумеоновичъ; церк. староста Семеновъ Николай кр.

Михеево (поч. адр. г. Новоржевъ) свящ. Жадрицкій Іоаннъ Стефановичъ; діаконъ Орловъ Василій Алексіевичъ; псалом. Колобовъ Александръ Василіевичъ; церк. староста Витоль Александръ Яковлевичъ.

Посадниково (поч. адр. г. Новоржевъ) свящ. Щекинъ Василій Петровичъ; и. д. псалом. Софійскій Іоаннъ Іоанновичъ; церк. староста Сергѣевъ Иванъ.

Стехново (поч. адр. г. Новоржевъ) свящ. Спасскій Владиміръ Петровичъ; и. д. псалом. Филипповъ Василій; церк. староста Михеевъ Максимъ.

Сторожни (поч. адр. г. Новоржевъ) свящ. **Королевъ** Василий Іоанновичъ; и. д. псалом. **Черепнинъ** Евгений Михайловичъ; церк. староста **Домановскій** Иванъ Степановичъ.

Турово (поч. адр. ст. Бѣжаницы) свящ. **Покровскій** Павелъ Іоанновичъ; діако́нъ **Кудрявцевъ** Владиміръ Іаковлевичъ; псалом. **Ратьковскій** Михаилъ Николаевичъ; церк. староста **Евѣиміевъ** Леонтій кр.

2-й благочиннической округъ.

Благочинный **Великотный** Василий Іоанновичъ протоіерей (почт. адр. ст. Ашево).

П О Г О С Т Ы,

Ашева, (почт. ст. Ашево) настоятель **Великотный** Василий Іоанновичъ протоіерей (онъ же благочинный); свящ. **Поповъ** Александръ Николаевичъ; діако́нъ **Протопоповъ** Димитрій Александровичъ; псалом.: **Успенскій** Михаилъ Ивановичъ; **Пятницкій** Николай Васильевичъ; цер. стар. **Столяровъ** Николай Алексѣевичъ.

Баруты, (почт. ст. Ашево) свящ. **Щекинъ** Петръ Николаевичъ; діако́нъ **Розановъ** Михаилъ Іоанновичъ; псалом. **Соколовъ** Ниль Матѣевичъ; цер. стар. **Тимофеевъ** Василий Тимофеевичъ.

Добрывичи, (почт. ст. Ашево) свящ. **Виноградовъ** Теодоръ Матѣевичъ; діако́нъ **Сырохновъ** Сергій Іоанновичъ; псалом. **Крекшинскій** Петръ Георгіевичъ; цер. стар. **Сергѣевъ** Афанасій Сергѣевичъ.

Марыни, (почт. ст. Ашево) свящ. **Спекинскій** Александръ Іоанновичъ; и. д. псалом. **Граціанскій** Василий Стефановичъ; цер. стар. **Захаровъ** Яковъ Захаровичъ.

Новое, (почт. ст. Ашево) свящ. **Аполицкій** Александръ Константиновичъ; псалом. **Орловъ** Евѣимій Ивановичъ; цер. стар. **Гавриловъ** Меѳодій Гавріиловичъ.

Писецъ, (почт. ст. Ашево); настоятель **Уберскій** Александръ Александровичъ; свящ. **Озчинниковъ** Іоаннъ Іоанновичъ; діако́нъ **Ратьковскій** Алексій Алексіевичъ; псалом.: **Орловъ** Михаилъ Васильевичъ; **Смиречанскій** Петръ Стефановичъ; цер. стар. **Поженскій** Александръ Никитичъ.

Уды, (почт. ст. Ашево) свящ. **Черепнинъ** Леонидъ Михайловичъ; псалом. (вакансія); цер. стар. **Поженскій** Иванъ Евѣиміевичъ.

Хряпьево, (ст. Бѣжаницы) свящ. **Раевскій Павелъ** Іаков-
левичъ; псалом. **Аксаковъ Павелъ** Петровичъ; цер. стар.
Кириаковъ Василій Кириаковичъ.

Юшковы Селы, (ст. Ашево) свящ. **Харловъ** Михаилъ Пет-
ровичъ; псалом. **Сырковскій** Николай Александровичъ; цер.
стар. **Дмитріевъ** Сергѣй Дмитріевичъ.

3-й благочиннической округъ.

Свѣдѣній не доставлено.

4-й благочиннической округъ.

Благочинный **Князевскій** Іоаннъ Васильевичъ свящ.
(с. Ладино).

П О Г О С Т Ы.

Бардово (почт. адр. г. Новоржевъ) свящ. **Смирновъ** Але-
ксандръ Іоанновичъ; псалом.—діаконъ **Крекшинскій** Іоаннъ
Іоанновичъ; цер. стар. **Егоровъ** Илья Егоровичъ.

Дубровы, (почт. адр. г. Новоржевъ) свящ. **Полистовскій**
Николай Васильевичъ; діаконъ **Смиречанскій** Іоаннъ Іоанно-
вичъ; псалом. **Заклинскій** Никандръ Петровичъ; цер. стар.
Семеновъ Федоръ Семеновичъ.

Духново, (почт. адр. г. Новоржевъ) свящ. **Свѣтловъ** Алек-
сандръ Петровичъ; діаконъ **Сперанскій** Евгеній Михаило-
вичъ; псалом. **Финашевъ** Павелъ Александровичъ; цер. стар.
Гусаковъ Дмитрій Антоновичъ.

Жадрицы, (почт. адр. г. Новоржевъ) свящ. **Иларіоновъ**
Іоаннъ Михайловичъ; діаконъ **Королевъ** Николай Іоанно-
вичъ; псалом. **Степановъ** Іоаннъ Степановичъ; цер. стар.
Кузьминъ Григорій Космичъ.

Кудеверъ (почт. адр. г. Новоржевъ) свящ. **Чернозерскій**
Іоаннъ Григоріевичъ; діаконъ **Вознесенскій** Сумеонъ Іоан-
новичъ; псалом. **Дориомедовъ** Сумеонъ Іоанновичъ; цер. стар.
Зимаревъ Владиміръ Васильевичъ.

Кунино, (почт. ад. г. Новоржевъ) свящ. (вакансія); псалом.
Десницкій Василій Іоанновичъ; цер. стар. **Антиповъ** Андрей
Антиповичъ.

Ладино (почт. адр. г. Новоржевъ) свящ. **Князевскій** Іоаннъ
Василіевичъ (онъ же благочинный); псалом. **Вышегородскій**
Андрей Андреевичъ; цер. стар. **Павловъ** Тимофей Павловичъ.

Лобно, (почт. адр. г. Новоржевъ) свящ. Красногородскій Гавріиль Васильевичъ; псалом. **Цвѣтковъ** Алексѣй Васильевичъ; цер. стар. **Самсоновъ** Кузьма Самсоновичъ.

Столбушино, (ст. Св. Горы) свящ. Сигорицкій Ниль Космичъ протоіерей; діакопъ **Лаврешинъ** Андрей Іоанновичъ; псалом. **Ильинскій** Левъ Григоріевичъ; цер. стар. **Алексѣевъ** Михаилъ Алексѣевичъ.

Уѣздное отдѣленіе епархіальнаго училищнаго совѣта.

Предсѣдатель отдѣленія **Холмскій** Петръ Гавріиловичъ свящ. (г. Новоржевъ); члены отдѣленія: **Троицкій** Іоаннъ Іоанновичъ (онъ-же казначей отдѣл.) свящ.; **Колиберскій** Павелъ Александровичъ (онъ-же дѣлопр. отдѣл.) свящ.; **Великотный** Василій Іоанновичъ протоіер. (ст. Ашево); **Дерюгинъ** Николай Ивановичъ двор. (ст. Бѣжаницы); **Ивановъ** Феодоръ Іоанновичъ свящ. (ст. Бѣжаницы); **Князевскій** Іоаннъ Александровичъ свящ.; **Кудровъ** Алексѣй Петровичъ город. голова; **Рокотовъ** Николай Николаевичъ пред. уѣзд. зем. управы; **Невлениновъ** Михаилъ Ивановичъ секр. уѣзд. зем. управы; **Давъ** Андрей Кирилловичъ инсп. гор. училища; **Триумфовъ** Василій Александровичъ свящ. (ст. Бѣжаницы); **Успенскій** Іоаннъ Прокофійевичъ свящ.; **Щекинъ** Петръ Николаевичъ свящ. (ст. Ашево) и земскіе начальники Новоржевскаго уѣзда.

Церковно-приходскія школы.

Въ гор. Новоржевѣ.

Новоржевская церковно-приход. школа — завѣдующій и законоучит. **Холмскій** Петръ Гавріиловичъ свящ.; учит. **Лавровъ** Алексѣй Павловичъ.

Въ Новоржевскомъ уѣздѣ.

Ашевская (ст. Ашево) завѣдующій **Великотный** Василій Іоанновичъ протоіер.; законоуч. **Поповъ** Александръ Николаевичъ свящ.; учит. **Сырохновъ** Сергѣй Ивановичъ.

Барутская (ст. Ашево) завѣдующій и законоуч. **Щекинъ** Петръ Николаевичъ свящ.; учит. **Лекарева** Марія Николаевна.

Барановская (поч. ад. г. Новоржевъ) завѣдующій и законоуч. **Шукинъ** Николай Іоанновичъ свящ.; учит. **Иванова** Людмила Ивановна.

Боровичская-Марынская (ст. Ашево) завѣдующій и законоуч. **Спекинскій** Александръ Іоанновичъ свящ.; учит. **Лебедева** Антонина Николаевна.

Бѣжаницкая (ст. Бѣжаницы) завѣдующій и законоуч. **Триумфовъ** Василій Александровичъ свящ.; учит. **Протопопова** Вѣра; учит. пѣнія **Дубровскій** Александръ Петровичъ діаконъ.

Вѣхновская (поч. ад. г. Новоржевъ) завѣдующій и законоуч. **Успенскій** Іоаннъ Прокофѣевичъ свящ.; учит.: **Полистовская** Евгенія Николаевна; **Лаврешина** Антонина Андреева; учит. пѣнія **Орловъ** Иванъ псалом.

Добрывичская (ст. Ашево) завѣдующій и законоуч. **Виноградовъ** о. **Феодоръ** свящ.; учит. **Ратьковская** Евгенія Ивановна.

Духновская (п. Духново) завѣдующій и законоуч. **Свѣтловъ** Александръ Петровичъ свящ.; учит. **Князевская** Елизавета Ивановна.

Жадрицкая (поч. ад. г. Новоржевъ) завѣдующій и законоуч. **Илларионовъ** о. **Іоаннъ** свящ.; учит. **Томилина** Валентина Ивановна.

Клишковица (ст. Михайловъ-Погостъ) завѣдующій и законоуч. **Синайскій** Николай Стефановичъ свящ.; учит. **Синайская** Аполлинарія Николаевна.

Кудеверская (село Кудеверь) завѣдующій и законоуч. **Чернозерскій** Іоаннъ Григоріевичъ свящ.; учит. **Гонестова** Александра Владиміровна.

Кунинская (село Кунино) завѣдующій и законоуч. (вакансія); учит.: **Успенская** Марія Михайловна; **Келли** Марія Яковлевна.

Лобенская (поч. ад. г. Новоржевъ) завѣдующій и законоуч. **Красногородскій** Гавріиль Василіевичъ свящ.; учит. **Цвѣткова** Анастасія Алексѣевна.

Михеевская (поч. ст. г. Новоржевъ) завѣдующій и законоуч. **Жадрицкій** Іоаннъ Стефановичъ; учит. **Лаврова** Христина Владиміровна.

Новская (ст. Ашево) завѣдующій и законоуч. **Аполицкій** Александръ Константиновичъ свящ.; учит. **Кляровская** Марія Михайловна

Ново-Усадищенская (ст. Бѣжаницы) завѣдующій и законоуч. **Ильменскій** Петръ Алексіевичъ свящ.; учит. **Скоропостижная** Надежда Ивановна.

Плесская-Исаковская (ст. Ашево) завѣдующій и законоучит. **Уберскій Александръ Александровичъ** свящ.; учит. **Гіацинтовъ Павелъ Ивановичъ**.

Ратьковская (ст. Михайловъ-Погостъ) завѣдующій и законоучит. **Сырохновъ Іоаннъ Петровичъ** свящ.; учит.: **Григорьева Марія Георгіевна**; **Цвѣнева Татіана Семеновна**.

Стехновская (поч. ад. г. Новоржевъ) завѣдующій и законоучит. **Спасскій Владиміръ Петровичъ** свящ.; учит. **Спасская Павла Владиміровна**.

Столбушинская (поч. ад. г. Новоржевъ) завѣдующій и законоуч. **Сигорицкій Нилъ Василіевичъ** протоіер.; учит. **Суворова Александра Васильевна**.

Стороженская (поч. ад. г. Новоржевъ) завѣдующій и законоуч. **Королевъ Василій Іоанновичъ** свящ.; учит. **Стехновская Надежда Ефремовна**.

Удовская (ст. Ашево) завѣдующій и законоуч. **Черепнинъ Леонидъ Михайловичъ** свящ.; учит. **Синайская Марія Николаевна**.

Хряпьевская (ст. Бѣжаницы) завѣдующій и законоуч. **Раевскій Павелъ Іаковлевичъ** свящ.; учит. **Бойкова Елизавета Ильинична**.

Шиловская (ст. Ашево) завѣдующій и законоуч. **Великотный Василій Іоанновичъ** протоіер.; учит. **Миркелавскій Василій Гавріиловичъ**.

Школы грамоты.

Боровская-Апросьевская — завѣдующій **Ильменскій Петръ Алексіевичъ** свящ.; учит. **Созонтова Ольга**.

Боровская-Кунинская — завѣдующій (вакансія); учит. **Труверъ Александръ Ивановичъ**.

Ваевковская — завѣдующій **Королевъ Василій Іоанновичъ** свящ.; учит. **Антоновъ Макарій Антоновичъ**.

Грибовская — завѣдующій **Троицкій Іоаннъ Іоанновичъ** свящ.; учит. **Травина Параскева Тимофеевна**.

Запольская — завѣдующій **Виноградовъ Феодоръ Матѳіевичъ** свящ.; учит. **Иванова Раиса Ивановна**.

Заселенская — завѣдующій **Жадрицкій Іоаннъ Стефановичъ** свящ.; учит. **Семеновъ Захарій Семеновичъ**.

Икселевская — завѣдующій **Ильменскій Петръ Алексіевичъ** свящ.; учит. **Александрова Евфросинія Александровна**.

Старообрядческое въроученіе.

Горкинская старообрядческая св. Троицкая община поморскаго законобрачнаго согласія (д. Горки, Двориц. вол., ст. Бѣжаницы) настоятель Васильевъ Никита Григорьевичъ; предсѣдатель совѣта общины Васильевъ Семень Григорьевичъ.

Ляпинская старообрядческая Успенія Божіей Матери община поморскаго законобрачнаго согласія (ст. Ашево) настоятель Андреевъ Василій; предсѣдатель совѣта общины Михалкинскій Игнатій Фаддеевъ.

Михалкинская старообрядческая Покрова Пресвятыя Богородицы община поморскаго согласія (д. Михалкино, ст. Ашево) наставникъ Дубковскій Илларионъ Алексѣевичъ; предсѣдатель совѣта общины Богдановъ Клементій.

Пищинская община христіанъ древле-православно-каѳолическаго исповѣданія старопоморскаго согласія (с. Пищино, Грив. в.) наставникъ Бурановъ Ефимъ Никитичъ; предсѣдатель совѣта Стеховскій Ефимъ Максимовичъ.

Тетерская старообрядческая община поморскаго согласія (д. Тетерка, Новин. вол., ст. Сорокино) наставникъ Тихомировъ Василій Тимофеевичъ; предсѣдатель совѣта общины Кузьминъ Петръ.

Федорыгинская старообрядческая община поморскаго согласія (д. Федорыгино, ст. Ашево) наставникъ Поповъ Алексѣй Федоровичъ; предсѣдатель совѣта Егоровъ Ефимъ.

Новоржевское вольное пожарное общество.

Предсѣдатель совѣта Рокотовъ Николай Николаевичъ; начальникъ общества Песьяцкій Николай Васильевичъ; брандмейстеры: Трахочевскій Иванъ Яковлевичъ; Канъ Александръ Максимовичъ; цейхмейстеръ Жеховской Пантелеймонъ Ивановичъ; члены совѣта: Борисенокъ Игнатій Васильевичъ; Кампаръ Эдуардъ Ивановичъ; Кудровъ Алексѣй Петровичъ; Марковскій Николай Дмитриевичъ; Моньяковъ Василій Ивановичъ; Морозовъ Леонидъ Александровичъ; Невлениковъ Михаилъ Ивановичъ; Столбошинскій Николай Семеновичъ (онъ-же казначей); Фякинскій Семень Васильевичъ; Юпатовъ Михаилъ Никифоровичъ; Тихоморскій Степанъ Стапановичъ (онъ-же секретарь); Филимоновъ Николай Ивановичъ.

Ашевское вольное пожарное общество.

(с. Ашево).

Предсѣдатель правленія **Богдановъ Николай Никаноровичъ**; члены правленія: **Веретинскій Александръ Абрамовичъ**; **Каменскій Михаилъ Ефимовичъ**; **Преображенскій Василій Ивановичъ**; **Семеновъ Михаилъ Семеновичъ**; начал. команды **Борковскій Василій Васильевичъ**; его пом. **Веретинскій Ефимъ Абрамовичъ**; вожатый лазил. **Веретинскій Абрамъ Абрамовичъ**; вожат. трубниковъ **Никитинъ Петръ Никитъевичъ**.

Бѣжаницкое вольное пожарное общество,

(ст. Бѣжаницы).

Почетные члены: **Даниловичъ Ефимъ Ефимовичъ**; **Андрюшкевичъ Николай Меркурьевичъ**; **Философовъ Владиміръ Владиміровичъ**; предсѣдатель правленія **Столяровъ Василій Ефимовичъ**; членъ правленія **Грудинкинъ Николай Петровичъ**; секретарь **Чернышевъ Михаилъ Федоровичъ**; начальникъ общества **Даниловичъ Ефимъ Ефимовичъ**; его помощники: **Столяровъ Иванъ Ефимовичъ**; **Киселевъ Степанъ Петровичъ**; казначей **Манаровъ Иванъ Федоровичъ**; цейхмейстеръ **Гордѣевъ Иванъ Гордѣевичъ**.

Общественныя и благотворительныя учрежденія.

Новоржевскій соединенный клубъ.

Почетные старшины: **Воронинъ Владиміръ Александровичъ** двор.; **Кудровъ Алексѣй Петровичъ** куп.; **Львовъ Яковъ Алексѣевичъ** двор.; старшина казначей **Столбошинскій Антонинъ Семеновичъ** куп.; старшины: **Богдановъ Иванъ Яковлевичъ**; **Борисенокъ Игнатій Васильевичъ**; **Марковскій Николай Дмитриевичъ**; **Марковскій Александръ Дмитриевичъ**; **Павловъ Иванъ Федоровичъ**; **Платишенскій Иванъ Георгіевичъ**; **Плотниковъ Семень Алексѣевичъ**; **Столбошинскій Николай Семеновичъ**; дѣлопроизводитель **Окладскій Иванъ Антиповичъ**; библіотекаръ **Мининъ Петръ Мефодіевичъ**; члены ревизіонной комиссіи: **Ирецкій Александръ Федоровичъ**; **Моньяковъ Василій Ивановичъ**; **Цыганковъ Викторъ Федоровичъ**.

Благотворительное общество.

Совѣтъ общества: предсѣдательница Елагина Ольга Петровна (с. Успенское, ст. Бѣжаницы); члены: Валкъ Абрамъ Кирилловичъ; Канъ Александръ Максимовичъ; Кампаръ Эдуардъ Ивановичъ; Колиберскій о. Павелъ свящ.; Любимовъ Андрей Петровичъ (онъ-же казначей); Невлениновъ Михаилъ Ивановичъ (онъ-же секретарь); Рокотовъ Николай Николаевичъ; Столбошинскій Николай Семеновичъ.

Обществ. вспом. нужд. учен. Новорж. женск. прогимназіи.

Свѣдѣній не доставлено.

Великолукскій уѣздъ.

М. В. Д.

Уѣздный предводитель дворянства.

Голенищевъ-Кутузовъ Николай Федоровичъ ст. сов. (гор. Великія Луки, и с. Максимово).

Канцелярія уѣзднаго предводителя дворянства.

Письмоводители: Чернозерскій Василій Алексѣевичъ канц. чин.; Саковичъ Владиміръ Семеновичъ кол. рег.

Дворянская опека.

Предсѣдатель — уѣздный предводитель дворянства Голенищевъ-Кутузовъ Николай Федоровичъ ст. сов.; засѣдатели опеки: Лавровъ Николай Федоровичъ кол. рег.; Вавиловъ Александръ Алексѣевичъ кол. ас.; письменоводитель опеки Бѣлявскій Алексѣй Васильевичъ тит. сов.

Уѣздный Сѣздъ.

Предсѣдатель — уѣздный предводитель дворянства Голенищевъ-Кутузовъ Николай Федоровичъ ст. сов. (с. Максимово и г. Великія Луки); члены: уѣздный членъ Горяиновъ Евгеній Гавриловичъ кол. ас.; предсѣдатель земской управы Мыльцевъ Василій Ивановичъ ст. сов.; исправникъ Поповъ Александръ Ильичъ ст. сов.; податной инспекторъ Прохоровъ Александръ Ивановичъ ст. сов.; городской судья Вечтомовъ Сергѣй Владиміровичъ кол. сек.; почетные мировые судьи; земскіе начальники Великолукскаго уѣзда: секретарь Литвиновъ Михаилъ Даниловичъ кол. рег.

Почетные мировые судьи.

Брянчаниновъ Николай Семеновичъ, гофм. Высочайшаго Двора (г. С.-Петербургъ); Галиновскій Николай Гюсафатовичъ ст. сов. (г. Тверь); Ивашинцовъ Дмитрій Дмитриевичъ надв. сов. (г. С.-Петербургъ и ст. Прискуха); Ткачевъ Андрей Никитичъ надв. сов. (г. С.-Петербургъ).

Земскіе Начальники и должностныя лица волостного общественнаго управленія.

Земскій Начальникъ 1-го уч. Великопольскій Владиміръ Николаевичъ подполк. (г. Вел. Луки). Волости: Лосевская (д. Лосево, почт. адр. г. Вел. Луки): вол. старшина Егоровъ Яковъ Егоровичъ; писарь Егоровъ Алексѣй Егоровичъ; Максимовская (сел. Мелехово, почт. адр. г. Вел. Луки): вол. старшина Малышовъ Иванъ Петровичъ; писарь Райло Владиміръ Ивановичъ; Серебеницкая (сел. Кузнецово-Шпакъ, почт. адр. г. Великія Луки): вол. старшина Колбинъ Вавила Сильверстовичъ; писарь Борисовъ Дмитрій Николаевичъ.

Земскій Начальникъ 2-го уч. Поповъ Дмитрій Ильичъ кол. сов. (почт. адр. г. Великія Луки). Волости: Богородицкая (сельцо Брюхны, почт. адр. г. Великія Луки): вол. старшина Артемьевъ Алексѣй Артемьевичъ; писарь Александровъ Петръ Константиновичъ; Липецкая (пог. Липецъ, почт. адр. г. Великія Луки): вол. старшина Никитинъ Семень Никитичъ; писарь Вериго Иванъ Владиміровичъ; Спасо-Никольская (сельцо Золотково, поч. ад. г. Вел.-Луки): вол. старшина Снѣтковъ Гавріиль Гавріиловичъ; писарь Райло Георгій Ивановичъ.

И. д. Земскаго Начальника 3-го уч. Нлочковскій Георгій Евгениевичъ шт. кап. (ст. Новосокольники). Волости: Бологовская (п. Бологое, почт. адр. ст. Горицкъ): вол. старшина Даниловъ Сергѣй Даниловичъ; писарь Михайловъ Николай Ниловичъ; Горицкая (сел. Гвоздово, почт. адр. ст. Горицкъ): вол. старшина Григорьевъ Яковъ Григорьевичъ; писарь Савельевъ Василій Савельевичъ; Загарская (пог. Загарье, почт. адр. ст. Горицкъ): вол. старшина Никитинъ Андрей Никитичъ; писарь Никитинъ Владиміръ Ивановичъ; Овсицкая (село Петрово, почт. адр. ст. Горицкъ): вол. старшина Васильевъ Яковъ Васильевичъ; писарь Логиновъ Филиппъ Емельяновичъ.

Земскій Начальникъ 4-го уч. Чириковъ Дмитрій Александровичъ кол. рег. (ст. Локня). Волости: Дунянская (сел. и ст. Прискуха): вол. старшина Головановъ Григорій Ивановичъ; писарь Васильевъ Иванъ Харлампіевичъ; Медвѣдовская (село Рѣтичино, почт. адр. Михайловъ Погостъ): вол. старшина Ивановъ Иванъ Ивановичъ; писарь Рустиковъ Иванъ Павловичъ; Миритиницкая (село Миритиницы, ст. Михайловъ Погостъ): вол. старшина Ереминъ Федоръ Ивановичъ; писарь Антоновъ Иванъ Андреевичъ; Михайловская (сел. и ст. Михайловъ Погостъ): вол. старшина Шутовъ Александръ Тимофеевичъ; писарь Цильвиковскій Игнатій Михайловичъ.

И. д. Земскаго Начальника 5-го уч. Тарновскій Николай Александровичъ тит. сов. (ст. Прискуха). Волости: Вязовская (д. Скоково, ст. Михайловъ Погостъ): вол. старшина Шульгинъ Алексѣй Алексѣевичъ; писарь Кудрявцевъ Василій Борисовичъ; Дроздовская (сельцо Федоровское, ст. Прискуха): вол. старшина Натуничъ Степанъ Ивановичъ; писарь Егоровъ Михаилъ Егоровичъ; Новская (сельцо Ласичино, ст. Горицкъ): вол. старшина Болша Андрей Андреевичъ; писарь Лукинъ Михаилъ Ильичъ.

Частные повѣренные при сѣздѣ.

Ковзанъ Антонъ Людвиговичъ двор.; Косицкій Иванъ Терентьевичъ поч. гр.; Петровъ Гавріиль Васильевичъ губ. секр.; Петровъ Василій Алексѣевичъ кр.; Силинъ Иванъ Ильичъ над. сов.

Уѣздная землеустроительная комиссія.

Предсѣдатель—уѣздн. предв. двор. Голенищевъ-Кутузовъ Николай Федоровичъ стат. сов. (им. Максимово); неперем. членъ Великопольскій Борисъ Николаевичъ над. сов. (уг. Смоленской и Преобр. ул. д. Кони); члены ком.: предсѣд. зем. управы Мыльцевъ Василій Ивановичъ стат. сов.; уѣздный членъ окружнаго суда Горяиновъ Евгеній Гавріиловичъ над. сов.; подат. инспекторъ Прохоровъ Александръ Ивановичъ ст. сов.; земскіе начальники Великолуцкаго уѣзда; представители отъ земства: Бабинъ Николай Петровичъ; Ивановъ Андрей Ивановичъ; Тваровскій Николай Александровичъ; отъ кр.: Антоновъ Михаилъ Антоновичъ; Гайченковъ Иванъ Алексѣевичъ; Кузьминъ Семень Кузьмичъ; секретарь Вавиловъ Александръ Яковлевичъ губ. сек.

Уѣздное по воинской повинности присутствіе.

Предсѣдатель присутствія — уѣздный предводитель дворянства Голенищевъ-Кутузовъ Николай Федоровичъ стат. сов.; постоянные члены: воинскій начальникъ; уѣздный исправникъ и уѣздный членъ земской управы по назначенію и два врача по назначенію; и. д. дѣлопроизводителя Чернозерскій Василій Алексѣевичъ н. ч.

Почтово-телеграфная контора.

Начальникъ Ливанскій Владиміръ Михайловичъ кол. сов.; его помощ. Чертиковъ Федоръ Петровичъ над. сов.; поч.-тел. чиновники: 3 разряда Морозовъ Сергѣй Алексѣевичъ губ. сек.; 4 разряда: Поляковъ Иванъ Михайловичъ губ. сек.; Соловскій Александръ Ивановичъ губ. сек.; Котцеръ Ольга Вильгельмовна; 5-го разряда: Розенталь Ольга Петровна; Прибытковъ Константинъ Михайловичъ кол. сек.; Розенталь Эдуардъ Христофоровичъ губ. сек.; Ростиславскій Василій Ивановичъ губ. сек.; 6 разряда: Волковъ Михаилъ Исидоровичъ губ. сек.; Федоровъ, онъ-же Гусевъ Александръ Семеновичъ губ. сек.; Знаменскій Николай Ивановичъ кол. сек.; Хлѣбниковъ Викторъ Алексѣевичъ н. ч.; Михайловъ Василій Семеновичъ н. ч.; Гавриловъ Василій Ивановичъ н. ч.; Петрова Анна Дмитриева н. ч.; надсмотрщики: Никифоровъ Андрей Федоровичъ н. ч.; Сыворыженковъ Михаилъ Захаровичъ н. ч.

Почтовые и почтово-телеграфныя отдѣленія въ Великолуцкомъ уѣздѣ.

Михайлово-Погостское почтово-телеграфн. отдѣленіе—И. д. начальника Загорскій Павелъ Кузьмичъ н. ч.; чиновникъ 6 разряда Сусленникова Марія Васильевна.

Прискухское почтово-телеграфн. отдѣленіе—И. д. начальн. Кухаревъ Аполлонъ Ивановичъ н. ч.; чинов. 6 разр. Дьяконовъ Иванъ Петровичъ н. ч.

Горицкое почтовое отдѣленіе—Начальникъ Банковскій Николай Михайловичъ тит. сов.

Локнянское почтовое отдѣленіе--Начальникъ Макаровъ Николай Константиновичъ кол. рег.; чинов. 6 разряда Лыгинъ Николай Дмитриевичъ н. ч.

Новосокольницкое почтовое отдѣленіе—И. д. начальника Бойченко Иванъ Осиповичъ н. ч.; надсмотрщикъ Голубевъ Иванъ Яковлевичъ н. ч.

Уѣздное полицейское управленіе.

Уѣздный исправникъ Поповъ Александръ Ильичъ ст. сов. (Екатерининская, д. Калининой); его пом. Савицкій Владиміръ Гавриловичъ над. сов. (Петербургская, д. Ансіо);

секретарь **Игнатовичъ** Александръ Николаевичъ тит. сов. (Горная, д. Богданова); столоначальники: 1 стола **Толстоуховъ** Алексѣй Александровичъ кол. рег. (Благовѣщенская, соб. д.); 2 стола **Смирновъ** Василій Алексѣевичъ кол. рег. (Троицкая); регистраторъ **Новоселовъ** Федоръ Степановичъ тит. сов. (Набережная, д. Гордѣева); полиц. приставъ гор. Великихъ-Лукъ **Соломахинъ** Алексѣй Ивановичъ кол. рег. (Дятлинка, д. Кухаревой); вр. и. д. помощ. пристава 1 части **Соловьевъ** Геннадій Николаевичъ н. ч. (Набережная, д. Филиппова); помощ. пристава 2 части **Гарабурда** Генрихъ Казиміровичъ кол. рег. (Преображенская, д. Калининой); пристава: 1 стана **Бабковскій** Иванъ Семеновичъ кол. асс. (Набережная, д. Долганковой); 2 стана **Мюттель** Альвіанъ Алексѣевичъ кол. рег. (ст. Горицкъ, с. Мишнево); 3 стана **Лебедевъ** Василій Васильевичъ кол. асс. (ст. Прискуха, с. Заклика); вр. и. д. полиц. надзирателей: пос. Ново-Сокольники **Смоличъ** Филиппъ Аполлинаріевичъ кол. рег. (ст. Ново-Сокольники); пос. Зенцы-Самара **Звѣревъ** Николай Алексѣевичъ н. ч. (ст. Зенцы-Самара, Спасо-Никольской вол.).

Уѣздное земское собраніе.

Предсѣдатель собранія—уѣздн. предвод. дворянства: **Голенищевъ-Кутузовъ** Николай Федоровичъ ст. сов.; гласные: отъ 1 избират. собранія: **Онуфриевъ** Дмитрій Петровичъ; **Бабинъ** Николай Петровичъ; **Великопольскій** Борисъ Николаевичъ; **Великопольскій** Владиміръ Николаевичъ; **Вавиловъ** Николай Петровичъ; **Винклеръ-Ульрихъ** Федоръ Густавовичъ; **Волкбой** Степанъ Трофимовичъ; **Галиновскій** Николай Іосифатовичъ; **Голенищевъ-Кутузовъ** Николай Федоровичъ; **Ивашинцевъ** Дмитрій Дмитриевичъ; **Кастюринъ** Иванъ Іосифовичъ; **Кимбаръ** Люцій Николаевичъ; **Колюбакинъ** Александръ Николаевичъ; **Мыльцевъ** Василій Ивановичъ; **Половъ** Дмитрій Ильичъ; **Тваровскій** Николай Александровичъ; **Тыртовъ** Александръ Федоровичъ; **Ушаковъ** Николай Петровичъ; отъ 2 избират. собранія: **Лукинъ** Владиміръ; **Орловъ** Евсѣй Степановичъ; **Снѣтковъ** Дмитрій Гавриловичъ; **Соловьевъ** Антонъ Николаевичъ; **Тваровскій** Люціанъ Александровичъ; отъ сельскихъ обществъ: **Афанасьевъ** Дмитрій Матвѣевичъ кр. Дипецкой вол.; **Епифановъ** Онисимъ кр. Овсищской вол.; **Ивановъ** Иванъ кр. Медвѣдовской вол.; **Кондратьевъ** Тарасъ кр. Богородицкой вол.; **Малышевъ** Иванъ Петровичъ кр. Максимовской вол.; **Нинитинъ** Андрей кр. Загарской вол.;

Сергѣевъ Александръ кр. Горицкой вол.; **Шатининъ** Иванъ Тимофеевичъ кр. Спасоникольской вол.; городской голова **Боженковъ** Дмитрій Николаевичъ; членъ отъ Главн. Управл. Землеустр. и Земледѣлія **Жонголовичъ** Евгеній Адольфовичъ; депутатъ отъ духовнаго вѣдомства **Ратьковскій** о. Михайлъ свящ.

Уѣздная земская управа.

Предсѣдатель **Мыльцевъ** Василій Ивановичъ ст. сов.; члены: **Ушаковъ** Николай Петровичъ ст. сов.; **Вавиловъ** Николай Петровичъ двор.; секретарь **Тимофеевъ** Александръ Родионовичъ мѣщ.; бухгалтеръ **Новиковъ** Иванъ Александровичъ кр.; техникъ **Лебедевъ** Василій Александровичъ мѣщ.; агрономъ **Гиргенсонъ** Отто Рейнгольдовичъ.

Агенты взаимнаго земскаго отъ огня страхованія: 1 уч. **Тваровскій** Николай Александровичъ двор. (г. Вел.-Луки); 2 уч. **Жондецій** Николай Павловичъ двор. (г. Вел.-Луки); 3 уч. **Князевъ** Павелъ Васильевичъ поч. гражд. (ст. Горки); 4 уч. **Позаровъ** Василій Ивановичъ кр. (ст. Михайловъ Погостъ).

Уѣздная земская больница.

Старшій врачъ (вакансія); фельдшеръ **Клейнъ** Карлъ Егоровичъ; экономъ **Ивановъ** Степанъ Андреевичъ; конторщикъ **Елевичъ** Василій Васильевичъ; управляющій зем. аптекою **Бушевичъ** Федоръ Осиповичъ кол. ас.; провизоръ **Израэльсонъ** Филиппъ Яковлевичъ; его помощ. **Медвѣдевъ** Александръ Михайловичъ.

Земскій медицинскій персоналъ.

Врачи: 2 уч. **Душанскій** Герасимъ Яковлевичъ кол. сов. (г. Вел.-Луки); 3 уч. **Душанскій** Левъ Яковлевичъ над. сов. (г. Вел.-Луки); 4 уч. (вакансія); 5 уч. **Коханскій** Сигизмундъ Ивановичъ н. ч. (с. Заболотье, ст. Прискуха); 6 уч. **Вилькенъ** Альфредъ Александровичъ н. ч. (сел. и ст. Михайловъ Погостъ); фельдшера: 1 уч. **Алексѣевъ** Василій Федоровичъ (с. Борщанка, Богород. в.); 2 уч. **Лазданъ** Антонъ Игнатьевичъ (с. Шпакъ, Серебр. в.); 3 уч. **Ножевниковъ** Федоръ Евдокимовичъ (с. Лосево, Лосев. в.); 4 уч. **Смирновъ**

Осипъ Клементьевичъ (с. Липецъ, Липецк. в.); 5 уч. Антоновъ Иванъ Антоновичъ (с. Черное, Овсищск. в.); 6 уч. Яковлевъ Николай Герасимовичъ (с. Руново, Новск. в.); 7 уч. Сарва Янъ Якубовичъ (с. Вязъ, Вязовск. в.); 8 уч. Какитъ Андрей Андреевичъ (с. Башево, Дунянск. в.); при врачѣ 4 уч. Евдокимовъ Федоръ Евдокимовичъ (с. Горки); при врачѣ 5 уч. Аппень Алексѣй Яковлевичъ (с. Заболотье); при врачѣ 6 уч. Малкинъ Феоктистъ Яковлевичъ (с. Михайловъ Погостъ); акушерки: 2 уч. Альбертъ Наталія Ильинична (г. Вел.-Луки); 3 уч. Лазданъ Евгенія Афанасьевна (с. Шпакъ, Серебренец. в.); 4 уч. Бѣлинская Анна Александровна (с. Горки); 5 уч. Казанцева Наталія Александровна (с. Заболотье); 6 уч. Логинова Александра Николаевна (с. Михайловъ Погостъ); фельдшерица-акушерка: Милютина Ольга Михайловна (с. Марьино-Карцево, Максимов. в.).

Земскій ветеринарный персоналъ.

Ветеринарный врачъ Моделькинъ Николай Гавриловичъ (г. Вел.-Луки); фельдшера: Василенко Дмитрій Ивановичъ (с. Войлово, при ст. Насва); Корягинъ Леонтій Митрофановичъ (г. Вел.-Луки); Шаталовъ Павелъ (с. Заболотье).

Земскія школы.

См. училища, находящіяся въ вѣдѣніи Дирекціи народныхъ училищъ.

Городская дума.

Предсѣдатель—городской голова Боженовъ Дмитрій Николаевичъ кол. сек. (онъ-же гласный) (Преображенская, соб. д.); члены управы: Меншиховъ Дмитрій Харитоновичъ н. ч. (онъ-же гласный) (уг. Екатерининской и Подолѣшинской, соб. д.); Вишняковъ Константинъ Павловичъ кол. сов. (онъ-же гласный) (Введенская, соб. д.); гласные: Барановъ Петръ Трофимовичъ н. ч. (Петербургская, соб. д.); Богдановъ Федоръ Харитоновичъ губ. сек. (Горная, соб. д.); Боженовъ Дмитрій Дмитриевичъ н. ч. (с. Подолѣшье, Великолуц. у.); Васильевъ Павелъ Прокопьевичъ н. ч. (Екатерининская, соб. д.); Верховскій Василій Федоровичъ ст. сов. (Дворцовая пл., соб. д.); Взоровъ Сергѣй Ивановичъ ст. сов. (Набереж. р. Ловати, соб. д.); Груздевъ Владиміръ

Александровичъ ст. сов. (Пятницкая, соб. д.); **Дворниковъ** Федоръ Васильевичъ н. ч. (Никольская, соб. д.); **Дмитріевъ** Семень Романовичъ над. сов. (Конная пл., соб. д.); **Косицкій** Иванъ Терентьевичъ н. ч. (Екатерининская, соб. д.); **Комлевъ** Иванъ Петровичъ над. сов. (Набереж. р. Ловати, соб. д.); **Корововъ** Иванъ Николаевичъ н. ч. (Вознесенская, соб. д.); **Кужелевъ** Гавріиль Семеновичъ губ. сек. (Набережная р. Ловати); **Кузьминъ** Михаилъ Федосеевичъ н. ч. (Вознесенская, соб. д.); **Кучеровъ** Иванъ Михайловичъ н. ч. (Торопецкая, соб. д.); **Литвиновъ** Николай Михайловичъ н. ч. (Коломенская, соб. д.); **Новиковъ** Иванъ Александровичъ н. ч. (С.-Петербургская, д. Глазовой); **Овчинниковъ** Николай Васильевичъ н. ч. (Введенская, соб. д.); **Одинцовъ** Матвій Никифоровичъ н. ч. (Смоленская, соб. д.); **Орловъ** Евсей Степановичъ н. ч. (Соломенская и Козобродская, соб. д.); **Поморцевъ** Михаилъ Васильевичъ над. сов. (Коломенская, соб. д.); **Поповъ** Иванъ Ивановичъ ст. сов. (Введенская, соб. д.); **Сулиммо-Самуйло** Ангелъ Станиславовичъ н. ч. (Круглая, соб. д.); **Силинъ** Иванъ Ильичъ над. сов. (островъ Дятлинка, соб. д.); **Тыртовъ** Александръ Федоровичъ н. ч. (Козобродская, д. Тыртовыхъ); **Цибовскій** Иванъ Савельевичъ кол. сов. (Новослободская, соб. д.); **Чихачевъ** Василій Ивановичъ н. ч. (Екатерининская, соб. д.); **Шульгинъ** Александръ Андреевичъ н. ч. (Троицкая, соб. д.); кандидаты въ гласные: **Гольманъ** Иванъ Павловичъ н. ч. (Смоленская, соб. д.); **Жолобовъ** Семень Андреевичъ н. ч. (Набережная р. Ловати, соб. д.); **Ивановъ** Степанъ Ивановичъ (н. ч. (Озерицкая, соб. д.); **Карчевскій** Дмитрій Григорьевичъ н. ч. (Новая слоб., соб. д.); **Михайловъ** Михаилъ Александровичъ н. ч. (Петербургская, соб. д.); **Пошиваловъ** Алексѣй Николаевичъ н. ч. (Конная пл., соб. д.); **Хржчановичъ** Эдуардъ Юсифовичъ н. ч. (Дворцовая пл., соб. д.); **Яковлевъ** Александръ Васильевичъ н. ч. (Новослободская, соб. д.).

Городская управа.

Городской голова **Боженковъ** Дмитрій Николаевичъ кол. сек. (Преображенская); члены управы: **Меншиковъ** Дмитрій Харитоновичъ н. ч. (уг. Екатерининск. и Подолѣшинск., соб. д.); **Вишняковъ** Константинъ Павловичъ кол. сов. (Введенская, соб. д.); секретарь **Николаевъ** Сергѣй Николаевичъ н. ч. (Новая слобода, д. Шиманова); бухгалтеръ **Богдановъ** Александръ Ивановичъ н. ч. (наб. р. Ловати, д. Рачко).

Сиротскій судъ.

Предсѣдатель суда Тыртовъ Александръ Федоровичъ (Козобродская, д. Тыртовыхъ); члены суда: Ивановъ Степанъ Ивановичъ (Озерицкая, соб. д.); Луговской Валентинъ Николаевичъ (Горная, соб. д.); Сбойлевъ Леонидъ Александровичъ (Преображенская, соб. д.); Шаварда Эдуардъ Юсифовичъ (набереж. р. Ловати, соб. д.); дѣлопроизвод. Милютинъ Алексѣй Васильевичъ (Сергіевская, д. Оршанко).

Торговая депутація.

Торговый депутатъ Овчинниковъ Николай Васильевичъ (Смоленская, соб. д.).

Мѣщанская управа.

Мѣщанскій староста Ильинъ Иванъ Ивановичъ (уголь Егорьевской ул. и Пятницкой площ.); члены управы: Назимовъ Николай Гавріиловичъ (островъ Дятлинка, д. Скопова); Когаъ Иванъ Гавріиловичъ (уголь Торопецкой ул. и Конной площ.).

М. Ф.

Податная инспекція.

Податной инспекторъ Прохоровъ Александръ Ивановичъ ст. сов.; помощн. подат. инспек. Грановскій Михайль Владиміровичъ тит. сов.

Уѣздный распорядительный комитетъ.

Предсѣдатель комитета—уѣздный исправникъ Поповъ Александръ Ильичъ стат. сов. (Екатерининская, д. Калининой); члены:—уѣздный воинскій начальникъ; городской голова Боженковъ Дмитрій Николаевичъ кол. сек. (Преображенская, соб. д.); предсѣдатель уѣздной зем. управы Мыльцевъ Василій Ивановичъ стат. сов. (Покровская, соб. д.); начальникъ почтово-телеграфной конторы Ливанскій Владиміръ Михайловичъ кол. сов. (Троицкая, д. Вязьменскаго).

Раскладочное по промысловому налогу присутствіе.

Свѣдѣній не доставлено.

Городское по квартирному налогу присутствіе.

Свѣдѣній не доставлено.

Уѣздное Казначейство.

Казначей Каминскій Юлій Станиславовичъ кол. сов. (кв. при казначействѣ); бухгалтера: старшій Степановъ Георгій Павловичъ губ. сек. (Подолѣшинская, соб. д.); 1-го разр.: Викидайченко Иванъ Кузьмичъ губ. сек. (Подолѣшинская, соб. д.); Паршинъ Иванъ Алексѣевичъ губ. сек. (Смоленская, д. Фельтманъ); 2 разр.: Боруцкій Владиславъ Антоновичъ губ. сек. (Смоленская, д. Фельтманъ); Онисимовъ Александръ Петровичъ тит. сов. (Петербургская, д. Соколова); кассиры: 1-го разр. Лаврентьевъ Михаилъ Федоровичъ кол. рег. (Новая слобода, соб. д.); 2 разр. Образцовъ Александръ Григорьевичъ губ. сек. (Преображенская, д. Калининой); счетный чиновникъ Столяровъ Иванъ Гавриловичъ кол. рег. (Конная площ., д. Дмитриева).

Управление 3-го акцизнаго округа Псков. губ.

Окружный надзиратель Цибовскій Иванъ Савельевичъ кол. сов. (г. В. Луки); старшіе помощники надзирателя: Гакенъ Василій Теофиловичъ над. сов. (г. В. Луки); Уссаковский Иванъ Станиславовичъ над. сов. (г. В. Луки); Волковъ Федоръ Васильевичъ над. сов. (г. Торопецъ); Бендерскій Сергѣй Михайловичъ над. сов. (г. Торопецъ); младшіе: Гавриловъ Василій Антиповичъ кол. ас. (г. Торопецъ); Сутоцкій Михаилъ Ивановичъ кол. сек. (г. Холмъ); старшіе штатные контролеры: Тулубьевъ Александръ Нилловичъ кол. сек. (г. В. Луки); Сапожниковъ Александръ Кирилловичъ кол. сек. (г. В. Луки); Воронинъ Николай Александровичъ кол. ас. (г. Торопецъ); Макаровъ Левъ Александровичъ кол. сек. (г. Торопецъ); Логвиновъ Сергѣй

Владиміровичъ кол. рег. (г. В. Луки); **Бюфаль** Иваля Адамовичъ кол. сек. (г. Холмъ); **Горомковскій** Аркадій Феодосіевичъ кол. сек. (с. Волокъ); **Шевтановъ** Семень Николаевичъ губ. сек. (г. Торопецъ); старшіе нештатные контролеры: **Чернышевъ** Федоръ Яковлевичъ н. ч. (г. В. Луки); **Метлинскій** Петръ Максимовичъ н. ч. (г. В. Луки); дѣлопроизводитель **Никольскій** Владиміръ Павловичъ над. сов. (г. В. Луки); надсмотрщики: **Соколовъ** Александръ Константиновичъ н. ч. (г. Торопецъ); **Шемаевъ** Николай Васильевичъ н. ч. (г. Холмъ).

Уѣздный комитетъ попечительства о народной трезвости.

Предсѣдатель — уѣздн. предвод. дворянства **Голенищевъ-Кутузовъ** Николай Федоровичъ стат. сов.; члены: **Вознесенскій** Клавдій Василіевичъ свящ.; директоръ реального учил. **Козловскій** Александръ Петровичъ д. стат. сов.; инспекторъ народн. учил. 2 раіона **Кондратьевъ** Александръ Ивановичъ кол. сов.; уѣздный членъ окружн. суда **Горяиновъ** Евгений Гавріиловичъ над. сов.; товар. прокурора окружнаго суда **Барышниковъ** Константинъ Федоровичъ над. сов.; уѣздный исправникъ **Поповъ** Александръ Ильичъ стат. сов.; окружный акцизный надзиратель **Цибовскій** Иванъ Савельевичъ кол. сов.; уѣздный воинскій начальникъ (вакансія); земскіе начальники Великолуцкаго уѣзда; уѣздный врачъ **Гогейзель** Павелъ Федоровичъ кол. сов.; городской судья **Вечтомовъ** Сергѣй Владиміровичъ двор.; городской голова **Боженновъ** Дмитрій Николаевичъ губ. сек.; инспекторъ городского училища **Дмитріевъ** Семень Романовичъ над. сов.; начальн. женской гимназіи (вакансія); члены отъ земства: **Мыльцевъ** Василій Ивановичъ стат. сов.; **Ушаковъ** Николай Петровичъ ст. сов.; **Вавиловъ** Николай Петровичъ двор.; почет. мир. судьи; **Кастюринъ** Иванъ Осиповичъ губ. сек.; участк. попечит.: **Сулиммо-Самуйло** Аніоль Станиславовичъ двор.; **Тяпкинь** Николай Николаевичъ губ. сек.; **Ткачевъ** Андрей Никитичъ над. сов.; **Ивановъ** Тимофей Федоровичъ куп.; **Кляровскій** Димитрій Андреевичъ свящ.; **Ратьковскій** о. Михайль свящ.; **Чернозерскій** Петръ Алексіевичъ свящ.; **Ильинскій** Григорій свящ.; **Любомировъ** Иванъ Ивановичъ быв. студ. гор. инст.; **Пугачевъ** Василій Васильевичъ мѣщ.; **Поваровъ** Василій Ивановичъ кр.; **Ивашицевъ** Дмитрій Дмитріевичъ кол. ас.; **Воротниковъ** Иванъ Николаевичъ мѣщ.; подат. инспект. **Прохоровъ** Александръ Ивановичъ стат. сов.

Кредитныя учрежденія.

Общество взаимнаго кредита Великолуцкаго уѣзднаго земства.

А. Правленіе. Предсѣдатель правленія Сулиммо-Самуило Ангель Станиславовичъ двор.; директора: Васильевъ Павелъ Прокопѣевичъ куп.; Тыртовъ Александръ Федоровичъ двор. (онъ-же кассиръ); главный бухгалтеръ Косицкій Иванъ Терентьевичъ пот. поч. гражд.; бухгалтеръ Косицкая Ольга Ивановна.

Б. Совѣтъ. Предсѣдатель Верховскій Василій Федоровичъ стат. сов.; депутаты: Взоровъ Сергѣй Ивановичъ; Дворниковъ Владиміръ Алексѣевичъ корнетъ запаса; Овчинниковъ Николай Васильевичъ куп.; Боженковъ Дмитрій Николаевичъ кол. сек.; члены ревизионной комиссіи: ревизоры: Объядовъ Михаилъ Петровичъ мѣщ.; Коробовъ Иванъ Николаевичъ; Комлевъ Иванъ Петровичъ двор.

Спасо-Никольское ссудо-сберегательное товарищество.

Свѣдѣній не доставлено.

Федорцевское ссудо-сберегат. товарищество.

Распорядитель товарищества Алексѣевъ Василій Кузьмичъ мѣщ. (с. Красная Вешня, Серебр. вол.); члены правленія: Антоновъ Николай Антоновичъ кр. (дер. Шулепова, Серебр. вол.); Зенковичъ Алексѣй Ивановичъ двор. (с. Печки, Серебр. вол.); предсѣдатель товар. совѣта Степановъ Василій Степановичъ кр. (д. Мокрики, Серебр. вол.); члены совѣта: Ивановъ Василій Ивановичъ мѣщ. (с. Красная Вешня, Серебр. в.); Кузьминъ Василій Кузьмичъ кр. (д. Шимани, Серебр. вол.); Захаровъ Василій Захаровичъ кр. (с. Александрово, Серебр. вол.); Громовъ Степанъ Григорьевичъ кр. (д. Колюкова, Серебр. вол.); Захаренокъ Дмитрій Ивановичъ кр. (д. Мокрики, Серебр. вол.).

М. Ю.

Великолуцкій окружный судъ.

Предсѣдатель суда **Норовъ** Иванъ Ивановичъ дѣйст. ст. сов. (Петербургская, д. Павлова); члены суда: **Реутскій** Василій Георгіевичъ д. ст. сов. (Кругл., д. Пржеленскаго); **Бибиновъ** Анатолій Викторовичъ д. ст. сов. (Смоленская, д. Косицкаго); **Вейль** Николай Просперовичъ над. сов. (Смоленская, д. Михельсона); **Дмитріевъ** Викторъ Александровичъ ст. сов.; уѣздный членъ по Велик. уѣзду **Горяиновъ** Евгеній Гавріиловичъ над. сов. (Круглая, д. Пржеленск.); старшій нотаріусъ **Смоличъ** Николай Ѳедоровичъ над. сов. (Преображенская, д. Августиновича); пом. старшаго нотаріуса **Барышевъ** Иванъ Георгіевичъ губ. секр. (Барановская, д. Тваровской).

Прочіе уѣздные члены окружнаго суда показаны въ спискахъ должностныхъ лицъ подлежащихъ уѣздовъ.

Канцелярія суда.

И. д. секретаря суда **Боголюбскій** Дмитрій Андреевичъ губ. секр. (Смоленская, д. Пѣтухова); и. д. пом. секр.: **Флоріанскій** Василій Елевферіевичъ кол. секр. (Барановская); **Комаровъ** Иванъ Григорьевичъ кол. рег. (Барановская, д. Взорова).

Судебные пристава.

Барковскій Михаилъ Герасимовичъ над. сов. (Дворицкая, д. Шалфеева); **Бѣлоусовъ** Клавдій Афанасьевичъ кол. рег. (Коломенская, соб. д.); **Молчановъ** Иванъ Васильевичъ кол. рег.; **Петровъ** Алексѣй Васильевичъ над. сов. (Сергіевская, соб. д.).

Прочіе судебные пристава показаны въ спискахъ должностныхъ лицъ подлежащихъ уѣздовъ.

Судебные слѣдователи, проживающіе въ г. Великихъ Лукахъ.

Судебные слѣдователи: по важн. дѣламъ **Гольдгаммеръ** Николай Давыдовичъ кол. ас. (Благовѣщенская, д. Августиновича); 1-го уч. Великолуц. уѣзда **Луговой** Александръ

Дмитріевичъ кол. ас. (Благовѣщ., д. Шведе); 2-го уч. Великолуцкаго уѣзда Поповъ Александръ Семеновичъ стат. сов. (Долгая, д. Ковалевской).

Прочіе судебные слѣдователи показаны въ спискахъ должностныхъ лицъ подлежащихъ уѣздовъ.

Прокурорскій надзоръ.

Прокуроръ суда (вакансія); товарищи прокурора: по Великолуцкому уч. Грицай Сергѣй Васильевичъ кол. асс. (Преображ., д. Рудзиевскаго); по Новорж. уч. Барышниковъ Константинъ Федоровичъ над. сов. (Преображ., д. Моворъ); по Тор.-Холм. уч. Лебедевъ Михайль Николаевичъ кол. сек. (гор. Торопецъ); и. д. секретаря Степановъ Иванъ Гавріловичъ кол. секр. (Никольская, д. Мендикъ).

Нотаріусы.

Коробовъ Иванъ Николаевичъ (г. Великія Луки, Вознесенская, соб. д.); Щукинъ Константинъ Николаевичъ (г. Великія Луки, Торговая площ., д. Мошина).

Присяжные повѣренные.

Шишковскій Владиславъ Станиславовичъ (Преображен., соб. д.); Комповскій Владиславъ Антоновичъ (Смоленская, д. Саковича); Шмидтъ Владиміръ Владиміровичъ (Конная площ., д. Пошивалова).

Частные повѣренные.

Косицкій Иванъ Терентьевичъ (Екатерининская, соб. д.); Петровъ Василій Алексѣевичъ (Троицкая, соб. д.); фонъ-Рейшахъ-Ритъ Сократъ Карловичъ (Никольская, гостин. Сиповича); Силинъ Иванъ Ильичъ (ост. Дятлинка, соб. д.).

Городской судья г. Великихъ Лукъ.

Вечтомовъ Сергѣй Владиміровичъ кол. сек. (Петербургская, д. Павлова).

Уѣздное отдѣленіе попечительнаго комитета о тюрьмахъ.

Предсѣдатель и директоръ - уѣздный предводитель дворянства; прокуроръ окружнаго суда; уѣздный членъ окружнаго суда; уѣздный исправникъ; городской благотворитель; городской судья; городской голова; предсѣдатель уѣздной земской управы; уѣздный врачъ; городской врачъ; директора: Тяпкинъ Николай Николаевичъ губ. сек.; Кошицкій Иванъ Терентьевичъ пот. почет. гражд.; Васильевъ Павелъ Прокопьевичъ 2 гил. куп. (онъ-же казначей отдѣленія).

Великолущкая тюрьма.

И. д. начальника тюрьмы Лапинъ Фридрихъ Гансовичъ н. ч.

М. В.

Управленіе уѣзднаго воинскаго начальника.

Воинскій начальникъ (вакансія); дѣлопроизводитель Петровъ Рафаиль Петровичъ поруч.

Главн. Управ. Землеустр. и Земл.

Великолущкое лѣсничество.

Завѣдующій Великолущкимъ лѣсничествомъ старшій лѣсной ревизоръ Жонголовичъ Евгеній Адольфовичъ кол. сов. (Дворцовая пл., д. Взорова); лѣсной кондукторъ Онисимовъ Александръ Поликарповичъ н. ч. (Дятлинка, д. Буревской).

М. Н. П.

Великолукское реальное училище.

Директоръ **Козловскій** Александръ Петровичъ д. ст. сов. (кв. при училищѣ); и. об. инспектора **Троицкій** Иванъ Александровичъ ст. сов. (кв. при училищѣ); законоучители: православ. исповѣд. **Боголюбскій** Григорій Іоанновичъ протоіер. (Пятницкая пл., соб. д.); римско-католич. исповѣд. **Левговдъ** Францискъ Казиміровичъ ксендзъ (Дворцовая пл., д. костела); преподаватели: **Взоровъ** Сергѣй Ивановичъ ст. сов. (Лѣвая наб., соб. д.); **Чередѣевъ** Николай Семеновичъ ст. сов. (Дворянская, д. Богданова); **Желѣзнякъ** Семенъ Ивановичъ ст. сов. (Долгая, д. Кужелевой); **Пикарь** Евгенийъ Фердинандовичъ состоящ. въ VIII кл. (Круглая, д. Соколова); **Гундалинь** Эбергардъ Освальдовичъ состоящ. въ VIII кл. (Петербургская, д. Мютель); **Бушевичъ** Федоръ Осиповичъ кол. ас. (Больничная, д. Козловской); **Савельевъ** Алексѣй Сергѣевичъ состоящ. въ VIII кл. (Барановская, д. Кужелевой); **Цукербергъ** Александръ Федоровичъ (Круглая, д. Горскаго); **Савиничъ** Владиміръ Ивановичъ состоящ. въ VIII кл. (Дворцовая пл., д. Герцыкъ); **Гринкевичъ** Викторъ Ксаверьевичъ (Дворцовая пл., д. Герцыкъ); помощники классныхъ наставниковъ: **Поморцевъ** Михаилъ Васильевичъ над. сов. (Коломенская, соб. д.); **Хлѣбниковъ** Федоръ Ниловичъ над. сов. (Пятницкая, соб. д.); писмоводитель **Вроченскій** Бонифацій Николаевичъ кол. сек. (кв. при училищѣ).

Женская гимназія.

Предсѣдатель педагог. совѣта **Козловскій** Александръ Петровичъ дѣйств. ст. сов. (кв. при реальн. уч.); и. д. начальницы гимназіи **Онгирская** Аделаида Александровна; законоуч.: прав. испов. **Боголюбскій** Григорій Іоанновичъ протоіерей (Пятницкая пл., соб. д.); **Харловъ** Іоаннъ Васильевичъ свящ. (уг. Круглой и Долгой, соб. д.); рим. кат. испов. **Левговдъ** Францискъ Казиміровичъ ксендзъ (Костельная пл., д. Костела); еван.-лютер. исп. **Поретъ** Георгій Георгиевичъ (Петербургская, д. Городского уч., кв. смотрителя); преподаватели и преподавательницы: мат., русск. яз. и геогр. **Тихвинскій** Александръ Николаевичъ ст. сов. (уг.

Егорьевской и Кругл., д. Лебединскихъ); русск. яз. и ист. **Богоявленскій** Николай Ивановичъ (Мельницкая, д. Боровской); математ.: **Гриневичъ** Викторъ Ксаерьевичъ (Дворцовая пл., д. Герцыкъ); **Желзнякъ** Семень Ивановичъ ст. сов. (Долгая, д. Кужелевой); физ. и косм. **Цунербергъ** Александръ Федоровичъ (Круглая, д. Горскихъ); арием. **Поморцевъ** Михаилъ Васильевичъ надв. сов. (Коломенка, соб. д.); ест. ист. **Савиничъ** Владиміръ Ивановичъ (Дворцовая пл., д. Герцыкъ); ист. и геогр.: **Чередѣвъ** Николай Семеновичъ ст. сов. (Долгая, д. Богданова); **Онгирская** Аделаида Александровна (Дворцовая пл., д. Пульхеровой); нѣм. яз.: **Калласъ** Эмилія Львовна (Дворцовая пл., д. Хржчановича); **Бушевичъ** Елизавета Федоровна (Больничная, д. Козловскаго); франц. яз.: **Зарѣцкая** Александра Васильевна (Лѣвая наб., соб. д.); **Взорова** Аделаида Сергѣевна (Лѣвая наб., соб. домъ); чистописанія **Кужелевъ** Гавріиль Семеновичъ губ. секр. (Приходское училище); рисованія **Савельевъ** Алексѣй Сергѣевичъ (Барановская, д. Кужелевой); руководѣлія **Кушке** Екатерина Петровна (уг. Егорьевской и Круглой, д. Лебединскихъ); учит. пѣнія **Ивановъ** Александръ Аркадіевичъ (Сергѣевская, д. Гавриловыхъ); врачъ и препод. гигиены **Андреева** Вѣра Никандровна (Сеньковская, д. Карлова); **Вечтомова** Валентина Ивановна (уг. Егорьевской и Петербургской, д. Павлова); **Лебединская** Ольга Васильевна (уг. Круглой и Егорьевской, соб. д.); **Рыжнова** Любовь Васильевна (Преображенская, соб. д.); **Свѣчина** Софія Петровна (Покровская, д. Рыбинскаго); **Тыртова** Надежда Федоровна (Козобродская, соб. д.); **Цукербергъ** Лидія Григорьевна (Круглая, д. Горскихъ).

Женская учительская семинарія.

(Козобродская, д. Яковлевой).

Начальница семинаріи **Массичо** Зинаида Васильевна (остр. Дятлинка, д. Дворникова); законоуч. **Харловъ** Димитрій Василіевичъ свящ. (Вознесенская, соб. д.); преподавательницы: русск. яз. **Грановская** Вѣра Николаевна (Костельная пл., д. Хржчановича); ест. ист., физ. и мат. **Ветошкина** Александра Ивановна (Екатерининская наб., д. Васильева); ист. и геогр. **Константинова** Анна Артемьевна (Горная, д. Луговскаго); руковод. **Щавинская** Серафима Арсеньевна (Горная, д. Луговскаго); препод. пѣнія и графическ. наукъ **Михайловъ** Петръ Алексѣевичъ кол. секр. (Смоленская, д.

Кони); учит. образц. школы при семин. **Жондецкая** Елизавета Александровна (Преображенская, д. Синкевича); письмовод. **Хлѣбникова** Антонина Федоровна (Пятницкая, соб. д.).

Раіонный инспекторъ народныхъ училищъ.

Инспекторъ 2-го района **Кондратьевъ** Александръ Ивановичъ кол. сов.

Уѣздный училищный совѣтъ.

Предсѣдатель совѣта—уѣздный предвод. дворянства **Голенищевъ-Кутузовъ** Николай Федоровичъ ст. сов.; члены совѣта: **Взоровъ** Сергѣй Ивановичъ ст. сов.; **Вознесенскій** Клавдій Василіевичъ свящ.; **Дмитріевъ** Семень Романовичъ над. сов.; **Кондратьевъ** Александръ Ивановичъ кол. сов.; **Мыльцевъ** Василій Ивановичъ ст. сов.; **Поповъ** Александръ Ильичъ ст. сов.; **Ткачевъ** Андрей Никитичъ двор.

Начальныя училища, состоящія въ вѣдѣніи Дирекціи народныхъ училищъ.

1-ое Городское 4-хъ классное училище.

Почетный смотритель **Будде** Николай Васильевичъ кол. секр. (С.-Петербургъ); учитель-инспекторъ **Дмитріевъ** Семень Романовичъ надв. сов. (кв. при училищѣ); законоуч. **Кляровскій** Михайль Андреевичъ свящ. (наб. р. Ловати, д. Филиппова); учителя: **Корниловъ** Петръ Павловичъ над. сов. (Коломенская слоб., д. Пшелендицкой); **Шишовъ** Михайль Николаевичъ н. ч. (Круглая, д. Тихомировой); черченія **Михайловъ** Петръ Алексѣевичъ н. ч. (Благовѣщенская, д. Голенищева-Кутузова); учит. **Соловьева** Александра Васильевна (Круглая, д. Тихомировой); учит. нѣм. яз. **Пореть** Георгій Георгіевичъ н. ч. (кв. при училищѣ); врачъ **Душанскій** Герасимъ Яковлевичъ надв. сов. (у Покровской церкви, домъ Иванова);

2-ое городское 4-хъ классное училище.

Учитель-инспекторъ Малышевъ Александръ Николаевичъ над. сов. (кв. при училищѣ); законоучители: правосл. исповѣд. Шпаковский Николай Станиславовичъ свящ. (домъ Троицкой церкви); римско-католическ. исповѣд. Левговдъ Францискъ Казиміровичъ ксендзъ (Дворцовая пл., д. костела); учителя: Комлевъ Иванъ Петровичъ над. сов. (Набережная, соб. д.); Зайцевъ Александръ Алексѣевичъ н. ч. (Круглая, д. Творожского); нѣмецкаго яз. Поретъ Георгій Георгіевичъ н. ч. (д. 1-го городск. учил.); черч. Михайловъ Петръ Алексѣевичъ н. ч. (Преображенская, д. Кутузова); учит. Дмитриева Лидія Семеновна (Конная пл., д. Дмитриева); врачъ Орловъ Александръ Михайловичъ н. ч. (Вознесенская, д. Жондецкаго).

Женская прогимназія.

Почетная попечительница Брянчанинова Марія Константиновна жена двор. (С.-Петербургъ); предсѣд. педагог. совѣта Взоровъ Сергій Ивановичъ стат. сов. (Лѣвая набережная, соб. д.); завѣдыв. прогимн. Пульхерова Марія Леонидовна (Дворцовая пл., соб. д.); законоучители: прав. испов. Харловъ Іоаннъ Михайловичъ свящ. (Круглая, соб. д.); римск.-католич. исповѣд. Левговдъ Францискъ Казиміровичъ ксендзъ (Дворцовая пл., д. костела); преподаватели и преподавательницы: русск. яз. Тихвинскій Александръ Николаевичъ стат. сов. (Круглая, д. Лебединскихъ); ариѳмет. Хлѣбниковъ Ѳедоръ Ниловичъ над. совѣт. (Пятницкая, соб. д.); истор. и геогр. Комлевъ Иванъ Петровичъ над. сов. (Лѣвая набереж., соб. д.); нѣмец. яз. Бушевичъ Елизавета Федоровна (Больничная, д. Козловскаго); франц. яз. Зарѣцкая Александра Васильевна (Лѣвая набереж., соб. д.); рисован. Савельевъ Алексѣй Сергѣевичъ н. ч. (Барановская, д. Кужелевой); чистопис. Кужелевъ Гавріиль Семеновичъ губ. сек. (приходское училище); рукод. Кушке Екатерина Петровна (Круглая, д. Лебединскихъ).

Великолукское городское приходское училище.

Попечитель Васильевъ Павелъ Прокопѣевичъ 2 гил. куп.; законоучит. Вознесенскій Клавдій Василіевичъ свящ.; завѣдыв. училищ. Кужелевъ Гавріиль Семеновичъ губ. сек.;

учитель **Богдановъ** Николай Александровичъ; учительн.: **Ильина** Елизавета Ивановна; **Шишко** Клавдія Ивановна; **Зудилина** Людмила Васильевна; **Березка** Александра Матвѣевна.

Великолукское приходское министерское мужское училище.

Почетный блюститель **Васильевъ** Павелъ Прокопиевичъ куп.; законоучит. **Лучанскій** Іосифъ Іоанновичъ свящ.; учитель, завѣд. учил. **Шульгинъ** Александръ Гавріиловичъ; учит. **Вольтова** Лидія Александровна.

Приходское училище при Великолуцкомъ Домѣ Трудолюбія.

Попечительница **Кондратьева** Елизавета Павловна двор.; законоучит. **Вознесенскій** Клавдій Василіевичъ свящ.; учит.: **Страданова** Вѣра Михайловна; **Чертикова** Зинаида Федоровна.

Великолукское приходское министерское женское училище.

Почетная блюстительница **Брянчанинова** Марія Константиновна двор.; законоучит. **Шпаковскій** Николай Станиславовичъ свящ.; учит.: **Иванова** Зинаида Александровна; **Мутовова** Анна Васильевна.

Въ Великолуцкомъ уѣздѣ.

Богородицкое одноклас. министерское училище.

Попечитель (вакансія); законоучит. **Найденовъ** Николай Іоанновичъ свящ. (пог. Ново-Богородицкое); учит. **Скоропостижная** Антонина Алексѣевна.

Валуевское двухклас. министерское училище.

Почетный блюститель (вакансія); законоучит. **Троицкій** Димитрій Іоанновичъ свящ.; учит. **Станкевичъ** Анна Станиславовна.

Дунянское одноклас. женское минист. училище.

Почетная блюстительница Стримовичъ Наталья Владиміровна вдова двор. (им. Крестилово, ст. Локня); законоучит. Соловьевъ Михайль Сергіевичъ свящ.; учит. Швтановъ Сергѣй Николаевичъ; учит. Швтанова Зинаида Александровна.

Петровское одноклас. минист. мужское училище.

Почетная блюстительница Богуславская Любовь Петровна вдова дѣйств. стат. сов. (ст. Локня, Великолуцк. уѣз.); законоучит. Алфеевъ Ілія Михайловичъ свящ.; учит. Ершовъ Иванъ Степановичъ.

Петровское одноклас. минист. женское училище.

Почетная блюстительница Богуславская Любовь Петровна вдова дѣйств. стат. сов. (ст. Локня, Великолуцкаго уѣз.); законоучит. Алфеевъ Ілія Михайловичъ свящ.; учит. Ершова Александра Николаевна.

Сивцевское двухклас. министерское училище.

Почетный блюститель Ткачевъ Андрей Никитичъ кандидат. правъ (село Сивцево, Великолуцкаго уѣз.); законоучит. Бѣлявскій Александръ Михайловичъ свящ. (пог. Милолюбъ, Великолуцкаго уѣз.); учит. Васильевъ Павелъ Никифоровичъ; учит. Лугушева Анна Павловна.

Новосокольницкое двухкласное желѣзнодорожное училище.

Почетный блюститель Зуевъ Иванъ Варолаемеевичъ инж.; законоучит. Чернозерскій Петръ Алексіевичъ свящ. (ст. Новоскольники); учит. завѣдыв. училищ. Павлова Зинаида Васильевна; учит.: Лебедева Анна Ивановна; Оверина Елена Федоровна; Пасынкова Евгенія Владиміровна; Разговорова Александра Георгіевна; Буднецкая Татьяна Федоровна.

Земскія школы.**Въ гор. Великихъ-Лукахъ.**

Женское училище — учит.: Калинина Александра Алексѣевна; Горбунова Екатерина Васильевна; Дегожская Ольга Васильевна; Князева Анна Павловна; Рыжнова Марія Николаевна.

Школы Великолуцкаго уѣзда.

Апимаховская — учительницы: Приѣдитъ Вѣра Гавриловна; Бѣлокурова Александра Ивановна.

Базловская — учит. Великотная Ольга Васильевна.

Борковская — учит.: Квятковская Татьяна Гавриловна; Арбузова Надежда Игнатьевна.

Вязовская — учит.: Ястремская Надежда Дмитриевна; Клементьева Марія Константиновна; Лаврова Татьяна Сергѣевна.

Горицкая — учит.: Непенина Марія Ивановна; Князева Наталья Петровна; Чудова Параскева Ивановна.

Дроздовская — учит.: Лугушова Вѣра Павловна; Овчинникова Вѣра Ивановна; Федорова Анна Федоровна.

Липецкая — учит.: Покровскій Василій Алексѣевичъ; Покровская Любовь Ивановна.

Лосевская — учит.: Танаева Анастасія Павловна; Измайловичъ Марія Александровна.

Миритиницкая — учит.: Нудрявцева Евдокія Ивановна; Звѣрева Клавдія Дмитриевна; Самуйлова Наталья Семеновна.

Михайловская — учит.: Поварова Параскева Ильинична; Суленникова Евдокія Ивановна; Ушакова Надежда Николаевна.

Настецкая — учит.: Бѣлявская Александра Георгіевна; Розанова Зинаида Михайловна.

Окнѣйская — учит.: Алексѣевъ Николай Алексѣевичъ; Алексѣева Марія Александровна.

Овсищская — учит.: Соловьева Татьяна Андреевна; Павлова Татьяна Петровна; Серебрякова Александра Петровна.

Спасо-Никольская — учит.: Пугачева Марія Васильевна; Ловчиновская Елена Каэтановна; Харлова Антонина Васильевна.

Духовное Вѣдомство.

Мужской Троице-Сергіевъ монастырь.

Настоятель монастыря игуменъ **Аркадій**; казначей монастыря, іеромонахъ **Димитрій**.

Женскій Вознесенскій монастырь.

Настоятельница монастыря игуменія **Людмила**; казначей монахиня **Аполлинарія**; монахинь: штатныхъ 16; сверхштатныхъ 16; рясофорныхъ послушницъ 76; послушницъ-бѣлицъ 57; призрѣваемыхъ сиротъ-дѣвочекъ 10.

I-й благочиннической округъ.

Благочинный **Виноградовъ Матѳей Аврааміевичъ** свящ. (г. Великія-Луки).

Городскія церкви г. Великихъ-Луки:

Воскресенскій соборъ, священники: **Серебrenицкій Николай Александровичъ**; **Простосердовъ Андрей Іоанновичъ**; діаконъ. (вакансія); псаломщики: **Новскій Вячеславъ Павловичъ**; **Вознесенскій Александръ Викторовичъ**; церк. староста **Алексѣевъ Петръ** кр.

Богоявленскій соборъ, свящ.: **Лучанскій Іосифъ Николаевичъ**; **Кляровскій Михаилъ Андреевичъ**; псаломщ.: **Бѣлявскій Георгій Василіевичъ**; **Суворовъ Василій Іоанновичъ**; церк. староста **Дометіевъ Матвѣй** кр.

Вознесенская церковь при женскомъ монастырѣ, свящ.: **Вознесенскій Клавдій Василіевичъ**; **Кляровскій Димитрій Андреевичъ**; **Тихомировъ Михаилъ Клавдіевичъ**; псаломщ.: **Рудаковъ Николай Василіевичъ**; **Цвиневъ Филиппъ Василіевичъ**.

Спасо-Преображенская церковь, свящ. **Ратьковскій Михаилъ Матѳіевичъ** (онъ-же наблюдатель церков.-прих. школъ); псаломщикъ **Знаменскій Владиміръ Николаевичъ**.

Входо-Іерусалимская церковь, свящ. **Харловъ Іоаннъ Михайловичъ**; діаконъ **Снаревъ Іоаннъ Матѳіевичъ**; псалом. (вакансія); церк. староста **Соколовъ Николай Алексѣевичъ** мѣщ.

Покровская церковь, свящ. **Виноградовъ** Матѣй Аврааміевичъ (онъ же благочинный); псалом. **Невдачинъ** Петръ Викторовичъ; церк. староста **Тимофеевъ** Илья Тимофеевичъ кр.

Троицкая церковь, свящ.: **Новскій** Ниль Феодоровичъ; **Шпаковскій** Николай Станиславовичъ; псалом.: **Павлиновъ** Николай Алексіевичъ; **Адріановъ** Игнатій Адріановичъ; церк. староста **Овчинниковъ** Алексѣй Ивановичъ мѣщ.

Успенская-Кладбищенская церковь, свящ. **Харловъ** Василій Іоанновичъ; діаконъ **Чистовскій** Василій Василіевичъ; псаломщикъ **Розановъ** Александръ Матѣевичъ; церк. староста **Поморцевъ** Михаилъ Васильевичъ надв. сов.

Погосты 1-го благочинническаго округа.

Колюбаки (ст. Палибино, Невельск. уѣз.) свящ. **Горскій** Александръ Георгіевичъ; діаконъ **Щукинъ** Николай Александровичъ; псалом. **Лебедевъ** Іоаннъ Александровичъ; церк. староста **Григорьевъ** Михаилъ кр.

Купуй (почт. адр. г. Великія-Луки) свящ. **Лучанскій** Николай Іосифовичъ; псалом. **Соколовъ** Александръ Рафаиловичъ; церк. староста **Яковлевъ** Патрикій кр.

Ново-Богородицкій (почт. адр. г. Великія-Луки) свящ. **Найденовъ** Николай Іоанновичъ; псалом. **Никольскій** Николай Григоріевичъ; церк. староста **Николаевъ** Андрей кр.

Слауй (почт. адр. г. Великія Луки) свящ. **Кляровскій** Арсеній Андреевичъ; псалом. **Стехновскій** Алексій Ефремовичъ; церк. староста **Ерофеевъ** Яковъ.

2-й благочинническій округъ.

Благочинный **Лавровъ** Петръ Павловичъ свящ. (почт. адр. г. Великія Луки).

П о г о с т ы :

Борокъ (ст. Великополье) свящ. **Меньшиковъ** Алексій Михайловичъ; псалом. **Колиберскій** Василій Александровичъ; церк. староста **Хворостинскій** Федоръ Вас. мѣщ.

Дѣдковичи (почт. адр. г. Вел.-Луки) свящ. **Архангельскій** Павелъ Петровичъ; псалом. **Воскресенскій** Сергій Павловичъ; цер. староста **Гавриловъ** Флоръ кр.

Ильинское (почт. адр. г. Вел.-Луки) свящ. **Шамардинъ** о. Александръ; псалом. **Мухинъ** Василій Михайловичъ; церк. староста **Петровъ** Василій кр.

Липецъ (почт. адр. г. Вел.-Луки) свящ. **Князевъ** о. Николай; діаконь **Лутцо** Александръ Георгіевичъ; псалом. **Милютинъ** Семень Михайловичъ; церк. староста **Васильевъ** Павелъ кр.

Лукино (почт. адр. г. Вел.-Луки) свящ. **Лавровъ** Петръ Павловичъ (онъ-же благочинный); псалом. (вакансія); церк. староста **Нашовъ** Иванъ Семеновъ кр.

Максимово (почт. адр. г. Вел.-Луки) свящ. **Черепнинъ** о. Нилъ; псалом. **Колосовъ** Сумеонъ Михайловичъ; церк. староста **Аверкіевъ** Петръ кр.

Марипчелки (почт. адр. г. Вел.-Луки) свящ. **Головацкій** Аполлинарій Тимоѳеевичъ; діаконь (вакансія); псалом. **Мухинъ** Павелъ Василіевичъ; церк. староста **Ножевниковъ** Федоръ кр.

Милолюбы (ст. Великополье) свящ. **Бѣлявскій** Александръ Михайловичъ; діаконь (вакансія); псалом. **Щукинъ** Михайлъ Александровичъ; церк. стар. **Семеновъ** Андрей кр.

Петропавлово (почт. адр. г. Вел.-Луки) свящ. **Быстровъ** Петръ Іоанновичъ; псалом. **Кудрявцевъ** Александръ Александровичъ; церк. староста **Федоровъ** Петръ кр.

Серебраницы (ст. Кунья) свящ. **Королинскій** Іоаннь Петровичъ (онъ-же членъ попечит. совѣта); псалом. **Изборскій** Андрей Іоанновичъ; церк. староста **Новиковъ** Михайлъ Павловъ кр.

Черпесы (почт. адр. г. Вел.-Луки) свящ. **Танаевъ** Василій Сумеоновичъ; псалом. **Дружининъ** Константинъ; церк. староста **Архиповъ** Тимофей кр.

3-й благочинническій округъ.

Благочинный свящ. **Чернозерскій** Петръ Алексіевичъ (ст. Ново-Сокольники).

П О Г О С Т Ы:

Бутинино (почт. адр. г. Вел.-Луки) свящ. **Софійскій** о. Іоаннь; церк. староста **Александровъ** Михайлъ Александровъ.

Горки (ст. Горицкъ) свящ. **Горноетаевъ** о. Іосифъ; церк. староста **Иродіоновъ** Прокопій.

Загарье (ст. Ново-Сокольники М.-В.-Р. ж. д.) свящ. **Чернозерскій** Петръ Алексіевичъ (онъ-же благочинный); церк. староста **Сколовъ** Иванъ Андреевичъ поч. граж.

Крутозрагъ (почт. адр. г. Вел.-Луки) свящ. **Жемчужинъ** Іоаннъ Іоанновичъ; церк. староста **Петровъ** Семень.

Ловно (почт. адр. г. Вел.-Луки) свящ. **Лавровъ** о. Павелъ; церк. староста **Васильевъ** Никифоръ.

Низовичи (почт. адр. г. Вел.-Луки) свящ. **Холмскій** Тимоѳеѣй Ѳеодоровичъ; церк. староста **Никифоровъ** Петръ.

Овсищи (ст. Горицкѣ) протоіерей **Ильинскій** Григорій Герасимовичъ; церк. староста **Алексѣевъ** Савелій.

Окни (ст. Ново-Сокольники М.-В.-Р. ж. д.) свящ. **Найде-новъ** Іоаннъ Іоанновичъ; церк. староста **Евѳимовъ** Иванъ.

Плай (ст. Ново-Сокольники М.-В.-Р. ж. д.) свящ. **Бѣляв-скій** Алексій Михайловичъ; церк. староста **Алексѣевъ** Алек-сандръ кр.

Спасское (ст. Горицкѣ) свящ. **Іеропольскій** Василій Сте-фановичъ; церк. староста **Никифоровъ** Петръ.

Черное (ст. Горицкѣ) свящ. **Азелицкій** Димитрій Матеѳе-вичъ; церк. староста **Евдонимовъ** Захарій.

4-й благочиннической округъ.

Благочинный **Шетневъ** Михаилъ Іоанновичъ свящ. (ст. Михайловъ Погостъ, п. Костьково).

П о г о с т ы.

Бологое, (ст. Горицкѣ) свящ. **Лапинъ** Василій Петровичъ; псалом. **Алѳеевъ** Алексій Александровичъ; цер. стар. **Никандровъ** Осинъ.

Горожани, (ст. Прискуха) свящ.: **Скоропостижный** Николай Василіевичъ; **Колобовъ** Димитрій Іаковлевичъ; діакопъ **Велинотный** Михаилъ Капитоновичъ; псалом.: **Саковъ** Стефанъ Абрамовичъ; **Яковлевъ** Михаилъ Іаковлевичъ; цер. стар. **Герасимовъ** Василій Герасимовичъ.

Дроздово, (ст. Прискуха) свящ. **Успенскій** Николай Михайловичъ; псалом. **Ратьновскій** Николай Іліичъ; цер. стар. **Алексѣевъ** Михаилъ Алексѣевичъ.

Знаменское, (ст. Горицкѣ) свящ. **Софійскій** Павелъ Іаков-левичъ; псалом. **Синайскій** Николай Владиміровичъ; цер. стар. **Богдановъ** Антонъ Богдановичъ.

Костьково, (ст. Михайловъ Погостъ) свящ. **Шетневъ** Миха-иль Іоанновичъ (онъ же благочинный); псалом. **Суворовъ** Петръ Іоанновичъ; цер. стар. **Жуковъ** Аѳанасій Ивановичъ.

Назимово, (ст. Прискуха) свящ. **Князевъ** Петръ Стефано-вичъ; псалом. **Королинскій** Сергій Іоанновичъ; цер. стар. **Ѳоми-нъ** Илларионъ Ѳомичъ.

Настецы, (ст. Горицкѣ) свящ. **Елецкій** Михаилъ Феодоровичъ; псалом. **Розачовъ** Михаилъ Матѳіевичъ; цер. стар. **Фотіевъ** Иванъ Фаддеевичъ.

Новое, (ст. Горицкѣ) свящ. **Синайскій** Владиміръ Стефановичъ; псалом. **Ильинскій** Владиміръ Сумеоновичъ; цер. стар. **Игнатъевъ** Исидоръ Игнатъевичъ.

Раменье, (ст. Горицкѣ) свящ. **Алексѣевъ** Алексій Андреевичъ; псалом. **Князевъ** Іоаннъ Стефановичъ; цер. стар. **Андреевъ** Никита Андреевичъ.

Хряни, (ст. Горицкѣ) свящ. **Лебедевъ** о. Александръ; псалом. **Танаевъ** Николай Сумеоновичъ; цер. стар. **Петровъ** Косма Петровичъ.

5-й благочиннической округъ.

Благочинный **Пятницкій** Никандръ Александровичъ свящ. (ст. Локня, п. Иваньково).

П о г о с т ы,

Влицы, (с. Локня) свящ. **Алѣевъ** Ілія Михайловичъ; діаконь **Сырохновъ** Димитрій Петровичъ; псалом. **Стехновскій** Владиміръ Александровичъ; цер. стар. **Шаренковъ** Петръ Ивановичъ.

Вязъ, (ст. Михайловъ Погостъ) свящ.: **Серебrenицкій** Іоаннъ Александровичъ; **Безсребренниковъ** о. Василій; діаконь **Облуцкій** Николай Николаевичъ; псалом.: **Суворовъ** Николай Петровичъ; **Димитріевъ**; цер. стар. **Шульгинъ** Николай Андреевичъ.

Дуняни, (ст. Прискуха) свящ. **Вознесенскій** Александръ Алексіевичъ, діаконь **Сырохновъ** Александръ Петровичъ; псалом. **Суворовъ** Василій; цер. стар. **Григорьевъ** Тимоѳей.

Иваньково, (ст. Локня) свящ. **Пятницкій** Никандръ Александровичъ (онъ же благочинный); діаконь **Назаретскій** Василій Василіевичъ; цер. стар. **Яковлевъ** Ермолай Яковлевичъ.

Каменка, (ст. Михайловъ Погостъ) свящ. **Ветошкинъ** Николай Іоанновичъ; псалом. **Корневъ** Андрей Павловичъ; цер. стар. **Павловъ** Никифоръ Павловичъ.

Локновато, (ст. Михайловъ Погостъ) свящ. **Бардовскій** Николай Михайловичъ; псалом. **Корлскій** Михаилъ Іоанновичъ; цер. стар. **Прохоровъ** Николай Прохоровичъ.

Медвѣдово, (ст. Михайловъ Погостъ) свящ. Яхонтовъ Павелъ Іоанновичъ; псалом. діако́нъ **Стехновскій** Алексій Іоанновичъ; цер. стар. (вакансія).

Миритиницы, (ст. Михайловъ Погостъ) свящ. **Чистовскій** Іоаннъ Василіевичъ; діако́нъ **Бедринскій** Іоаннъ Іоанновичъ; псалом. (вакансія); цер. стар. **Самуйловъ** Федоръ Стецановичъ.

Михайловъ, (ст. Михайловъ Погостъ) свящ. **Троицкій** Дмитрій Павловичъ; діако́нъ **Сырохновъ** Петръ Василіевичъ; псалом. **Рудаковъ** Александръ Іоанновичъ; цер. стар. **Пугачевъ** Александръ Васильевичъ.

Надбино (ст. Михайловъ Погостъ) свящ. **Бѣлявскій** Михаилъ Алексіевичъ; псалом. (вакансія); цер. стар. **Ильинъ** Сергѣй Ивановичъ.

Никольское, (ст. Прискуха) свящ. **Соловьевъ** Михаилъ Сергіевичъ; псалом. **Копыловъ** Георгій Сумеоновичъ; цер. стар. **Косицкій** Павелъ Каллистратовичъ.

Тихвинская женская община, (ст. Локня) свящ. **Быстровъ** Александръ Петровичъ.

Духовное училище.

Смотритель училища **Пановъ** Павелъ Васильевичъ ст. сов.; его помощникъ **Шпаковскій** Владиміръ Станиславовичъ ст. сов.; преподаватели: русск. яз. **Князевскій** Викторъ Аркадьевичъ; арием., геогр. и природовѣд. **Серебренниковъ** Дмитрій Константиновичъ ст. сов.; латинск. яз. **Ермиловъ** Константинъ Павловичъ; греч. яз. **Простосердовъ** Андрей Іоанновичъ свящ.; цер. пѣнія **Невдачинъ** Петръ Викторовичъ; чистописанія **Корниловъ** Петръ Павловичъ над. сов.; черч. **Малышевъ** Александръ Николаевичъ над. сов.; попечитель **Костюринъ** Иванъ Осиповичъ кол. ас. (ст. Локня, сел. Петровское); врачъ **Душанскій** Левъ Яковлевичъ над. сов. (Земская больница).

Уѣздное отдѣленіе епархіальнаго училищнаго совѣта.

Предсѣдатель **Вознесенскій** Клавдій Василіевичъ свящ.; уѣздн. набл. цер. прих. школь **Ратьковскій** Михаилъ Матѣевичъ свящ.; дѣлопроизвод. **Виноградовъ** Матѣй Аврааміевичъ свящ.; казначей **Харловъ** Дмитрій Васильевичъ свящ.; члены: **Новскій** Ниль Феодоровичъ свящ.; **Жемчужинъ**

Іоаннъ Іоанновичъ свящ.; **Меньшиховъ** Алексій Михайловичъ свящ.; **Соловьевъ** Михайль Сергіевичъ свящ.; смотр. духовн. учил. **Пановъ** Павелъ Васильевичъ ст. сов.; городской голова **Боженковъ** Дмитрій Николаевичъ губ. секр.; **Тыртовъ** Александръ Федоровичъ двор.; члены по должности—благочинные: **Виноградовъ** Матѳій Аврааміевичъ свящ.; **Лавровъ** Петръ Павловичъ свящ.; **Чернозерскій** Петръ Алексіевичъ свящ.; **Шетневъ** Михайль Іоанновичъ свящ.; **Пятницкій** Никандръ Александровичъ свящ.; инсп. народ. уч. 2 района **Кондратьевъ** Александръ Ивановичъ кол. сов.; земскіе начальники Великолуцкаго уѣзда.

Церковно-приходскія школы.

Въ гор. Великихъ-Лукахъ.

Вознесенская — законоуч. **Тихомировъ** Михайль Клавдіевичъ свящ.; учит. **Петрова** Евдокія.

Покровская (двухклассная) законоуч.: **Виноградовъ** Матѳій Абрамовичъ свящ.; **Новскій** Ниль Федоровичъ свящ.; учит.: **Суворовъ** Василій Ивановичъ; **Нечаева** Марія Петровна; **Королева** Екатерина Ивановна; **Румянцева** Елена Ивановна; **Иванова** Лидія Владиміровна; **Андіановъ** псалом.

Сергіевская — законоуч. **Новскій** Ниль Федоровичъ свящ.; учит. **Гжибовскій** Андрей Ивановичъ.

Въ Великолуцкомъ уѣздѣ.

Бологовская (ст. Горицкѣ) законоуч. **Лапинъ** Василій Петровичъ свящ.; учит. **Королева** Екатерина Владиміровна.

Булынинская (почт. адр. г. В. Луки) законоуч. **Кляровскій** Михайль Андреевичъ свящ.; учит. **Чистовская** Марія Васильевна.

Бутитинская (поч. адр. гор. В. Луки) законоуч. **Софійскій** Іоаннъ свящ.; учит. **Софійская** Надежда Ивановна.

Выдумская (поч. ад. гор. В. Луки) законоуч. **Головацкій** Леонидъ Аполлинаріевичъ; учит. **Матвѣевъ** Дмитрій.

Горицкая (ст. Горицкѣ) законоуч. **Горностаевъ** Іосифъ свящ.; учит. **Орлова** Лидія Петровна.

Горожанская (ст. Насва) законоуч. **Скоропостижный** Николай свящ.; учит.: **Сокова** Евдокія Рафаиловна; **Тихомирова** Антонина Никандровна.

Дроздовская (ст. Насва) законоуч. **Успенскій Николай** Михайловичъ свящ.; учит. **Ратьковская Анна** Митрофановна.

Дунянская (ст. Прискуха) законоуч. **Вознесенскій Александръ** Алексѣевичъ свящ.; учит. **Поповъ**.

Дѣдковичская (поч. адр. г. В. Луки) законоуч. **Архангельскій о. Павелъ** свящ.; учит. **Соколова Анастасія**.

Загарская (ст. Ново-Сокольники) законоуч. **Чернозерскій Петръ** Алексіевичъ свящ.; учит. **Колиберская Марія** Алексѣевна.

Знаменская (ст. Горицкъ) законоуч. **Софійскій о. Павелъ** свящ.; учит. **Ханева Екатерина** Дмитріевна.

Иваньковская (ст. Локня) законоуч. **Пятницкій Никандръ** Александровичъ свящ.; учит. **Гризская Александра** Федоровна.

Ильинская (поч. адр. г. В. Луки) законоуч. **Шамардинъ Александръ** Іаковлевичъ свящ.; учит. **Владимірова Марія**.

Каменская (ст. Михайловъ Погостъ) законоуч. **Ветошкинъ Николай** Іоанновичъ свящ.; учит. **Вышегородская Лидія** Александровна.

Колюбакская (поч. адр. гор. В. Луки) законоуч. **Горскій Александръ** Георгіевичъ свящ.; учит. **Колиберская Александра** Алексѣевна.

Костыковская (ст. Михайловъ Погостъ) законоуч. **Шетневъ Михаилъ** Іоанновичъ свящ.; учит. **Лебедева Анастасія** Михайловна.

Крутоврагская (ст. Горицкъ) законоуч. **Жемчужинъ Іоаннъ** Іоанновичъ свящ.; учит. **Протопопова Елена** Михайловна.

Купуйская (поч. адр. г. В. Луки) законоуч. **Лучанскій Николай** Іосифовичъ свящ.; учит. **Владимірова Евдокія**.

Локноватская (ст. Михайловъ Погостъ) законоуч. **Бардовскій Николай** Михайловичъ свящ.; учит. **Прутковская Целая** Александровна.

Липецкая (поч. адр. г. В. Луки); законоуч. **Князевъ Николай** Васильевичъ свящ.; учит. **Никитина Александра** Александровна.

Ловенская (поч. адр. г. В. Луки) законоуч. **Лавровъ о. Павелъ** свящ.; учит. **Великотная**.

Лазовская (поч. адр. г. В. Луки) законоуч. **Князевъ Николай** Васильевичъ свящ.; учит. **Лялинъ Александръ** Евдокимовичъ.

Лукинская (почт. адр. гор. В. Луки) законоуч. **Лавровъ Петръ** Павловичъ свящ.; учит. **Орлова Нина** Алексѣевна.

Максимовская (поч. адр. г. В. Луки) законоуч. **Черепнинъ Нилъ** Петровичъ свящ.; учит. **Доріомедова Елизавета** Дмитріевна.

Марипчелская (поч. адр. г. В. Луки) законоуч. Головацкій Аполлинарій Тимофеевичъ свящ.; учит. Аничкова Лидія Петровна.

Медвѣдовская (ст. Локня) законоуч. Яхонтовъ Павелъ Иоанновичъ свящ.; учит. Быстрова Анна Петровна.

Милолюбская (поч. адр. г. В. Луки) законоуч. Бѣлявскій Александръ Михайловичъ свящ.; учит. Горская Елена Константиновна.

Михайловская (ст. Локня) законоуч. Троицкій Димитрій Павловичъ свящ.; учит. Софійская Марія Ивановна.

Надбинская (ст. Михайловъ Погостъ) законоуч. Бѣлявскій Михаилъ Алексіевичъ свящ.; учит. Великотная Софія.

Назимовская второклассная (ст. Насва) законоуч. Князевъ Петръ Стефановичъ свящ.; учит.: Ратьковскій Сергѣй Михайловичъ; Преображенскій Николай Александровичъ; Тихвинскій Алексѣй Александровичъ; Кляровскій Василій Михайловичъ.

Низовичская (ст. Горицкъ) законоуч. Холмскій о. Тимофей свящ.; учит. Протопопова Александра Михайловна.

Никольская (ст. Прискуха) законоуч. Соловьевъ Михаилъ Сергіевичъ свящ.; учит. Кудрявцевъ Федоръ.

Ново-Богородицкая (поч. адр. г. В. Луки) законоуч. Найденовъ Николай Михайловичъ свящ.; учит. Изборская Зинаида Андреевна.

Новская (ст. Горицкъ) законоуч. Синайскій Владиміръ Стефановичъ свящ.; учит. Князева Евгенія Васильевна.

Островская (ст. Горицкъ) законоуч. Елецкій Михаилъ Федоровичъ свящ.; учит. Треймуть Марія Исааковна.

Петро-Павловская (поч. адр. г. В. Луки) законоуч. Быстровъ Петръ Иоанновичъ свящ.; учит. Быстрова Елизавета Петровна.

Плайская (ст. Ново-Сокольники) законоуч. Бѣлявскій Алексѣй Михайловичъ свящ.; учит.: Сырковская Александра Михайловна; Троицкій Петръ Ивановичъ.

Прискухская (ст. Прискуха) законоуч. Вознесенскій Александръ Алексіевичъ свящ.; учит.: Сперанская Елизавета Николаевна; Колиберская Надежда Алексѣевна.

Раменская (ст. Горицкъ) законоуч. Алексѣевъ Алексій Андреевичъ священ.; учит. Ратьковская Александра Михайловна.

Серебеницкая (поч. адр. г. В. Луки) законоуч. Каролинскій Іоаннь Петровичъ свящ.; учит. Быстрова Евлампія Петровна.

Слауйская (поч. адр. г. В. Луки) законоуч. Кляровскій Арсеній Андреевичъ свящ.; учит. Орлова Надежда Алексѣевна.

Спасская (ст. Горицкъ) законоуч. Іеропольскій Василій Стефановичъ свящ.; учит. Знаменская Марія Александровна.

Хрянская (ст. Горицкъ) законоуч. Лебедевъ о. Александръ свящ.; учит. Жемчужина Екатерина Александровна.

Черновская (ст. Горицкъ) законоуч. Азелицкій Димитрій Матѳіевичъ свящ.; учит. Азелицкая Ольга Дмитріевна.

Черлеская (поч. адр. г. В. Луки) законоуч. Танаевъ Василій Сумеоновичъ свящ.; учит. Королева Александра Владиміровна.

Школы грамоты.

Булынинская (поч. ад. г. В. Луки) законоучит. Кляровскій Михаилъ Андреевичъ свящ.; учит. Миронова.

Велебодская (поч. ад. г. В. Луки) законоучит. Виноградовъ Матѳій Абрамовичъ свящ.; учит. Зѣваева Ксенія Федотовна.

Денесьевская (поч. ад. г. В. Луки) законоуч. Харловъ Василій Іоанновичъ свящ.; учит. Харчева Надежда Васильевна.

Кузьминичкая (поч. ад. Михайловъ Погостъ) законоуч. Бардовскій Николай Михайловичъ свящ.; учит. Голубева Екатерина.

Перелочская (поч. ад. ст. Михайловъ Погостъ) законоуч. Троицкій Димитрій Павловичъ свящ.; учит. Артемьевъ Василій Артемьевичъ.

Шелковская (поч. ад. г. В. Луки) законоуч. Лучанскій Іосифъ Николаевичъ свящ.; учит. Смирновъ Иванъ.

Римско-католическое вѣроисповѣданіе.

Настоятель Великолуцкаго римско-католическаго приход. костела Левговдъ Францискъ Казиміровичъ ксендзъ (г. Вел.-Луки).

Старообрядческое вѣроученіе.

Овсянниковская старообрядческая Христова-Рождественская община поморскаго согласія (село Овсянниково, ст. Горицкъ) наставникъ Богдановъ Иванъ Федоровичъ; предсѣдатель совѣта общины Богдановъ Василій Ивановичъ.

Іудейское вѣроисповѣданіе.

Раввинъ Израэльсонъ Филиппъ Яковлевичъ, провизоръ.

М. П. С.

Станція Великія-Луки Моск.-Винд.-Рыб. ж. д.

Начальникъ станціи Протосавицкій Андрей Целестиновичъ; его помощники: Клоковъ Павелъ Андреевичъ; Траулько Василій Осиповичъ; товарный кассиръ Ивановскій Юстинъ Францевичъ; надсмотрщикъ телеграфа Евсюновъ Василій Васильевичъ; старшій телеграфистъ Ганць Михаилъ Осиповичъ; конторщики: Марковъ Іосифъ Марковичъ; Воронинъ Григорій Филипповичъ; Алексѣюкъ Александръ Кондратьевичъ; Толмачевъ Павелъ Федоровичъ; вѣсовщики: Назарчукъ Іосифъ Ивановичъ; Лобачевъ Дмитрій Петровичъ.

Великолукское отдѣленіе С.-Петербурго-Виндавск. жандарм. упр. жел. дор.

Начальникъ отдѣленія князь-Путятинъ Всеволодъ Александровичъ подполк.

Великолукское техническое желѣзнодорожное училище.

(Подолѣшинская, соб. домъ).

Начальникъ училища Шпигельманъ Евграфъ Алексѣевичъ кол. ас. (кв. при училищѣ); инспекторъ училища Ткачъ-Ткаченко Стефанъ Прокопѣевичъ инженер-механ. н. ч. (Смоленская, д. Саковича); законоучит.: православ. испов. Кляровскій Михаилъ Андреевичъ свящ. (Набережная, д. Синельникова-Филиппова); римско-католич. испов. Левговдъ Францискъ Казиміровичъ ксендзъ (Дворцовая пл., соб. д.); лютеранск. испов. Поретъ Георгій Георгіевичъ (онъ же учитель) (С.-Петербургская, д. городского училища); завѣдывающій учебными мастерскими Почепцовъ Геннадій Ивановичъ кол. сек. (Екатерининская наб., д. Кузнецовой); его помощникъ Михайловъ Петръ Алексѣевичъ н. ч. (Смоленская, д. Кони); надзиратель училища Аксеновъ Николай Ивановичъ отст. пол. (Дятлинка, д. Калашникова-Толстоухова); преподаватель телеграфіи Лебедевъ Иванъ Григорьевичъ контрол.-механ. (Дворцовая пл., д. Хржчановича); врачъ Сорокинъ Виталій Николаевичъ над. сов. (Покровская, д. Богданова); письмоводитель Трояновскій Яковъ Семеновичъ н. ч. (Набереж., д. Синельникова-Филиппова).

Общественныя и благотворительныя учрежденія.**Общество сельскаго хозяйства.**

Предсѣдатель — Тначевъ Андрей Никитичъ над. сов.; товарищъ предсѣдателя Тяпкинъ Николай Николаевичъ; казначей Масманъ Николай Францевичъ; секретарь Моделькинъ Николай Гавриловичъ; члены совѣта Голенищевъ-Кутузовъ Николай Федоровичъ ст. сов.; Мыльцевъ Василій Ивановичъ ст. сов.; Великопольскій Борисъ Николаевичъ; завѣдующій Ефремовъ Нилъ Ивановичъ.

Великолуцкое общество потребителей.

Свѣдѣній не доставлено.

Великолуцкій семейный музыкально-драматическій кружокъ.

Предсѣдатель кружка (вакансія); товарищъ предсѣдателя Троицкая Ольга Ксаверіевна; казначей Ляндсбергъ Эмма Эрнестовна; секретарь Шмидтъ Владиміръ Владиміровичъ прис. пов.; члены правленія: Бибикина Юлія Федоровна; Вейль Марія Александровна; Войткевичъ Аделя Евграфовна; Гаудрингъ Александра Михайловна; члены ревизіонной комиссіи: Петрашевскій Владиславъ Іосифовичъ и (вакансія).

Великолуцкое общество охотниковъ.

Свѣдѣній не доставлено.

Великолуцкое пожарное общество.

Предсѣдатель правленія Васильевъ Павелъ Прокопьевичъ куп.; товарищъ предсѣдателя Боженковъ Дмитрій Николаевичъ губ. сек.; казначей Обьѣдовъ Михаилъ Петровичъ мѣщ.; секретарь Чернозерскій Василій Алексѣевичъ поч. граж.; члены: Поповъ Александръ Ильичъ ст. сов.;

Сулиммо-Самуйло Ангелъ Станиславовичъ двор.; начальникъ команды Петровъ Алексѣй Васильевичъ над. сов.; помощники начальника: Молчановъ Иванъ Васильевичъ губ. сек.; Бѣлоусовъ Клавдій Афанасьевичъ кол. рег.; Овчинниковъ Михаилъ Михайловичъ поч. граж.; старшій лазальщиковъ Лукьянщевскій Сергѣй Дмитриевичъ мѣщ.; старшій 1 трубы Карповъ Василій Пахомовичъ мѣщ.; старшій 2 трубы Петровъ Гавріилъ Васильевичъ губ. сек.; старшій охранитель Лупьянъ Константинъ Карловичъ мѣщ.

Великолуцкій Отдѣлъ Императ. Рос. Общества спасанія на водахъ, состоящ. подъ Августѣйш. покровит. Государыни Императрицы Маріи Феодоровны.

Предсѣдатель Голенищевъ-Кутузовъ Николай Федоровичъ ст. сов.; члены: Васильевъ Павелъ Прокопьевичъ куп.; Масманъ Николай Францевичъ н. ч.; Мыльцевъ Василій Ивановичъ ст. сов.; Петропавловскій Сергѣй Ивановичъ полков.

Великолуцкій отдѣлъ Императорскаго Россійск. общества садоводства.

Предсѣдатель отдѣла (вакансія); вице-предсѣдатель Кондратьевъ А. И.; казначей Тыртовъ А. Ф.; секретарь Моделькинъ Н. Г.; члены правленія: Боженковъ Г. Д.; Верховскій В. Ф.; Луговской В. Н.; Савиничъ В. П.; Цибовскій И. С.; кандидаты къ нимъ: Рейнбахъ Р.; Граудъ А. А.; члены ревизіон. комис. Коробовъ И. Н.; Кочевицкій А. В.; Масманъ Н. Ф.

Великолуцкая община сестеръ милосердія.

Предсѣдатель комитета Голенищевъ-Кутузовъ Николай Федоровичъ ст. сов.; товарищъ предсѣдателя Мыльцевъ Василій Ивановичъ ст. сов.; начальница общины Кузьмина Ольга Сергѣевна двор.; свящ. общины Вознесенскій Клавдій Василіевичъ; главный врачъ общины (вакансія); врачипрепод аватели: Душанскій Герасимъ Яковлевичъ кол. сов.; Душанскій Левъ Яковлевичъ над. сов.; членъ-казначей Вавиловъ Николай Петровичъ двор.; сестеръ милосердія 9; сестеръ испытующихъ 6.

Комитетъ Россійск. общества Краснаго Креста.

Предсѣдатель комитета Голенищевъ-Кутузовъ Николай Федоровичъ стат. сов.; товарищъ предсѣдателя Мыльцевъ Василій Ивановичъ стат. сов.; нач. общины Кузьмина Ольга Сергѣевна двор.; врачи: главный (вакансія); Душанскій Герасимъ Яковлевичъ кол. сов.; Душанскій Левъ Яковлевичъ над. сов.; членъ казначей Вавиловъ Николай Петровичъ двор.

Великолуцкое благотворительное общество.

Предсѣдательница совѣта Норова Наталья Григорьевна; члены совѣта: Боженковъ Дмитрій Николаевичъ; Боженкова Марія Васильевна; Верховскій Василій Федоровичъ; Взоровъ Сергѣй Ивановичъ; Кондратьева Елизавета Павловна; Косицкій Иванъ Терентьевичъ; Редикъ Надежда Николаевна; членъ -- казначей Васильевъ Павелъ Прокопьевичъ; членъ секретарь Богдановъ Николай Александровичъ.

Великолуцкое попечительное общество о домѣ трудолюбія.

Предсѣдатель правленія Кондратьевъ Александръ Ивановичъ кол. сов.; члены: Боженковъ Дмитрій Дмитриевичъ; Боженковъ Дмитрій Николаевичъ; Боженкова Марія Васильевна; Васильевъ Павелъ Прокопьевичъ; Косицкая Ольга Ивановна; Редикъ Надежда Николаевна; секретарь Богдановъ Николай Александровичъ.

Великолуцкое общество пособія бѣднымъ учащимся.

Предсѣдатель совѣта общества Козловскій Александръ Петровичъ дѣйст. ст. сов. (кв. при реальномъ училищѣ); неперемѣнные члены совѣта: Васильевъ Павелъ Прокопьевичъ куп. (Екатерининская, соб. д.); Дмитриевъ Семень Романовичъ над. сов. (кв. при город. училищѣ); Ивановъ Андрей Ивановичъ кр. (Сергѣевскій монастырь); Пановъ Павелъ Васильевичъ ст. сов. (кв. при духовн. учил.); Хлѣбниковъ Федоръ Ниловичъ над. сов. (онъ-же казначей и

дѣлопроизводитель общества) (Пятницкая, соб. д.); члены по выбору: **Взоровъ** Сергѣй Ивановичъ ст. сов. (Лѣвая набережная, соб. д.); **Комлевъ** Иванъ Петровичъ над. совѣт. (Лѣвая наб., соб. д.); **Семеновъ** Иванъ Семеновичъ кр. (Вознесенская, соб. д.); **Троицкій** Иванъ Александровичъ стат. сов. (д. реального училища); **Цукербергъ** Александръ Федоровичъ н. ч. (Круглая, соб. д.).

Пріютъ „Ясли“ въ гор. Вел. Лукахъ.

Предсѣдательница совѣта **Тыртова** Вѣра Михайловна; члены совѣта: **Боженова** Марія Васильевна; **Гершманъ** Иосифъ Соломоновичъ врачъ; **Дворникова** Ольга Петровна; **Косицкая** Ольга Ивановна; **Объѣдовъ** Петръ Сергѣевичъ (онъ же секретарь совѣта); **Тыртовъ** Александръ Федоровичъ; **Тыртова** Надежда Федоровна; **Чудова** Александра Федоровна (она же членъ казначей); члены ревизионной комиссіи: **Богдановъ** Николай Александровичъ; **Взоровъ** Сергѣй Ивановичъ; **Образцовъ** Александръ Григорьевичъ; члены строительной комиссіи: **Коробовъ** Иванъ Николаевичъ; **Кужелевъ** Гаврииль Семеновичъ; **Объѣдовъ** Петръ Сергѣевичъ; надзирательница пріюта „Ясли“ **Желиговская** Елена Юліановна.

Римско-католич. общество пособія бѣднымъ.

Свѣдѣній не доставлено.

Торопецкій уѣздъ.

М. В. Д.

Уѣздный предводитель дворянства.

Тулубьевъ Николай Петровичъ отст. подпор. (с. Лаврово, Торопецкаго уѣз.).

Канцелярія уѣзднаго предводителя дворянства.

Письмоводитель Климашевскій Францъ Клеофасовичъ над. сов. (Широкая, соб. д.).

Дворянская опека.

Предсѣдатель—уѣздный предводитель дворянства Тулубьевъ Николай Петровичъ отст. подпор. (с. Лаврово, Торопецкаго уѣз.); засѣдатели: Сушковъ Александръ Яковлевичъ губ. сек. (Широкая, соб. д.); Ратмановъ Григорій Николаевичъ двор. (с. Нефедьевское, Торопецкаго уѣз.); письмоводитель Климашевскій Францъ Клеофасовичъ над. сов. (Широкая, соб. домъ).

Уѣздный Сѣздъ.

Предсѣдатель — уѣздный предводитель дворянства; члены: почетные мировые судьи; земскіе начальники; предсѣдатель уѣздной земской управы; уѣздный исправникъ; податной инспекторъ; участковый товарищ прокурора; уѣздный членъ окружнаго суда Сыринскій-Гиро Николай Владиславовичъ кол. сов.; Торопецкій город. судья; секретарь Смирновъ Павелъ Ивановичъ к. асс.

Сводный о почетныхъ мировыхъ судьяхъ и частныхъ повѣренныхъ при сѣздѣ не доставлено.

Земскіе Начальники.

Земскій Начальникъ 1-го уч. Лавровъ Григорій Григорьевичъ (кв. с. Анненское, почт. адр. г. Торопецъ). Волости: **Баранецко-Озерицкая** (с. Новоселокъ, почт. адр. г. Торопецъ); **Пожинская** (с. Крестъ, почт. адр. г. Торопецъ); **Понизовская** (с. Василево, почт. адр. г. Торопецъ).

Земскій Начальникъ 2-го уч. Зоммеръ Михайль Евграфовичъ отст. шт.-кап. (кв. с. Мелехово, почт. адр. г. Торопецъ). Волости: **Неворожская** (с. Хотилицы, почт. адр. г. Торопецъ); **Турская** (с. Покровское-Тура тожь, почт. адр. г. Торопецъ); **Туровская** (почт. адр. г. Торопецъ).

Земскій Начальникъ 3-го уч. Языковъ Иванъ Александровичъ (почт. адр. ст. Зап.-Двина М.-В.-Р. ж. д.). Волости: **Хворостьевская** (с. Иверское, почт. адр. г. Торопецъ): вол. старшина **Андреевъ Иванъ**; вол. писарь **Козловъ Савелій Матвѣевичъ**; **Старинская** (с. Яковлевское, почт. адр. г. Торопецъ): вол. старшина **Семеновъ Власъ**; вол. писарь **Прушинскій Егоръ Марковичъ**; **Всхоновская** (с. Улинъ, почт. адр. г. Торопецъ): вол. старшина **Никитинъ Осипъ**; вол. писарь **Шеповаловъ Кузьма Петровичъ**; **Бѣнецкая** (с. Мавринское, почт. адр. г. Торопецъ): вол. старшина **Михайловъ Андрей**; вол. писарь **Зайцевъ Федоръ Александровичъ**.

Земскій Начальникъ 4-го уч. Акаро Павелъ Григорьевичъ (с. Макарово, поч. адр. г. Вел. Луки). Волости: **Встеселовская** (дер. Бол. Аннино, почт. ст. Жижица); **Клинская** (пог. Клинъ, почт. ст. Жижица); **Сивертская** (с. Юхново, почт. ст. Жижица).

Земскій Начальникъ 5-го уч. Садовниковъ Иванъ Дмитриевичъ (с. Высокое, ст. Жижица М.-В.-Р. ж. д.): Волости: **Прилуцкая** (д. Горбуши-Прилуки, поч. ст. Жижица): вол. старшина **Петровъ Иванъ**; вол. писарь **Крыловъ Николай Семеновичъ**; **Ломовская** (сел. Вишенки, поч. ст. Жижица): вол. старшина **Петровъ Афанасій**; вол. писарь **Сунгуровъ Иванъ Николаевичъ**; **Платиченская** (пог. Платичено, поч. ст. Жижица): вол. старшина **Марковъ Петръ**; вол. писарь **Погодинъ Андрей Дмитриевичъ**.

Свѣдѣній о должностныхъ лицахъ волостного общественаго управленія 1, 2 и 4 участковъ ко времени печатанія книжки доставлено не было.

Уѣздная землеустроительная комиссія.

Свѣдѣній не доставлено.

Уѣздное по воинской повинности присутствіе.

Предсѣдатель присутствія уѣздный предводитель дворянства **Тулубьевъ** Николай Петровичъ отст. подпор.; уѣздный исправникъ **Дембинскій** Витольдъ Флоріановичъ ст. сов.; воинскій начальникъ **Чоповскій** Николай Гавріиловичъ кал.; членъ уѣздной земской управы **Усцовъ** Михаилъ Венедиктовичъ; дѣлопроизводитель присутствія **Климашевскій** Францъ Клеофасовичъ над. сов.

Почтово-телеграфная контора.

Начальникъ конторы **Черкасовъ** Александръ Васильевичъ над. сов.; его пом. **Андреевъ** Иванъ Алексѣевичъ губ. сек.; п. т. чиновн.: 4 разряда **Карзовъ** Василій Васильевичъ тит. сов.; 5 разряда: **Коортъ** Иванъ Антоновичъ губ. секр.; **Богдановъ** Александръ Алексѣевичъ губ. сек.; **Вишнянова** Марія Андреевна; 6 разряда: **Андреевъ** Павелъ Андреевичъ н. ч.; **Большевъ** Иванъ Васильевичъ н. ч.; **Лохова** Александра Николаевна; надсмотрщикъ **Бѣляевъ** Илья Капитоновичъ н. ч.

Почтовые отдѣленія въ Торопецкомъ уѣздѣ.

Андреапольское почтовое отдѣленіе: начальникъ отдѣленія **Шадринъ** Іосифъ Михайловичъ кол. рег.

Жижицкое почтовое отдѣленіе: начальникъ отдѣленія **Бойновъ** Василій Михайловичъ кол. рег.

Торопское почтовое отдѣленіе: начальникъ отдѣленія **Харитоновъ** Сергѣй Петровичъ кол. рег.

Уѣздное полицейское управленіе.

Уѣздный исправникъ **Дембинскій** Витольдъ Флоріановичъ ст. сов.; его пом. **Щукинъ** Александръ Алексѣевичъ над. сов.; секретарь **Колосовъ** Василій Ивановичъ губ. сек.; столоначальники: 1 стола **Аммосовъ** Викторъ Константиновичъ кол. рег.; 2 стола **Федоровъ** Ниль Родіоновичъ кол. рег.; регистраторъ **Князевъ** Алексѣй Прокопѣевичъ кол. сек.; становые пристава: 1 стана **Кудровъ** Василій Михай-

ловичъ кол. ас.; 2 стана Крекшинскій Николай Алексѣевичъ кол. сек.; 3 стана Беллавинъ Алексѣй Петровичъ кол. секр.; полицейскіе надзиратели: 1 части и. д. Свитинъ Николай Григорьевичъ н. ч.; 2 части Филемонovichъ Павелъ Адамовичъ кол. секр.

Уѣздное земское собраніе.

Предсѣдатель собранія—уѣздн. предв. дворянства Тулубьевъ Николай Петровичъ отст. подпор.; гласные отъ 1-го избирательнаго собранія: Акуловъ Иванъ Ивановичъ двор. (с. Городокъ, Понизовской вол.); Вейдихъ Орестъ Артуровичъ двор. (с. Петровское, Бѣнецкой вол.); Войцеховскій Карлъ Максимиліановичъ двор. (с. Титово, Всхоновской вол.); Глинко Сергѣй Леонидовичъ двор. (с. Низвѣнка, Неворожской вол.); Кутузовъ Александръ Николаевичъ двор. (с. Крестъ, Витебск. губ.); Лавровъ Григорій Григорьевичъ двор. (с. Анненское, Бар.-Озерец. вол.); Нащекинъ Василій Дмитриевичъ двор. (С-Петербургъ); Поджіо Александръ Александровичъ двор. (с. Знаменское, Понизовской вол.); Римскій-Корсаковъ Владиміръ Ивановичъ двор. (с. Луговицы, Клинской вол.); Смирновъ Павелъ Ивановичъ кол. ас. (г. Торопецъ); Тулубьевъ Михаилъ Николаевичъ двор. (село Маврово, Старинской вол.); Тулубьевъ Петръ Николаевичъ двор. (с. Воскресенское, Неворожской вол.); Хмелевъ Василій Леонидовичъ двор. (г. Торопецъ); Челищевъ Георгій Глѣбовичъ кол. рег. (онъ же непр. членъ Псков. губ. присутствія) (гор. Псковъ); Челищевъ Константинъ Глѣбовичъ отст. шт.-капит. (онъ же предсѣдатель уѣздной земской управы) (г. Торопецъ); Челищевъ Сергѣй Глѣбовичъ кол. сек. (онъ же членъ губ. земской управы) (г. Псковъ); Янушкевичъ Владиміръ Николаевичъ над. сов. (г. Торопецъ); отъ 2-го избирательнаго собранія: Абаконовъ Федоръ Ивановичъ куп. (гор. Торопецъ); Усцовъ Михаилъ Венедиктовичъ куп. (с. Шерапово, Бѣнецкой вол.); Шераповъ Владиміръ Александровичъ пот. поч. гр. (г. Торопецъ); Яковлевъ Василій Яковлевичъ кр. (с. Пятіусово, Всхоновской вол.); отъ сельскихъ обществъ: Абрамовъ Артемій кр. (д. Бабкино, Хворост. вол.); Богдановъ Михаилъ кр. (д. Бандино, Сиверетской вол.); Быстровъ Василій Егоровичъ кр. (д. Лукьяново, Понизовской вол.); Ивановъ Алексѣй кр. (д. Сырохново, Клинской вол.); Ивановъ Федоръ кр. (дер. Макарова, Всхоновской вол.); Калакутскій Кузьма Михайловичъ кр. (д. Ново-Павлово); Максимсъвъ Трифонъ кр. (д. Митрохино,

Пожинской вол.); Петровъ Алексѣй кр. (д. Мишино, Платиченской вол.); Тимофеевъ Егоръ кр. (д. Ручья, Невор. вол.); представитель отъ вѣдом. Госуд. Имущ. Куропаткинъ Петръ Николаевичъ губ. сек. (г. Торопецъ); депутат. Духовн. Вѣд. Носовъ о. Василій свящ. (г. Торопецъ); город. голова Шераповъ Владиміръ Александровичъ пот. поч. гр. (г. Торопецъ);

Уѣздная земская управа.

Предсѣдатель управы Челищевъ Константинъ Глѣбовичъ отст. шт.-кап.; члены управы: Янушкевичъ Владиміръ Николаевичъ над. сов.; Петровъ Алексѣй Петровичъ кр.; секретарь управы Корицкій Александръ Дмитриевичъ тит. сов.; бухгалтеръ Рубниковъ Петръ Александровичъ мѣщ.

Уѣздная земская больница.

Врачъ, завѣдывающій больницею Гиршбергъ Густавъ Григорьевичъ над. сов.; врачъ больницы Виноградовъ Михаилъ Николаевичъ; лекарскій помощн. Осиповъ Флоръ Осиповичъ губ. секр.; фельдшера: Спрыжукъ Петръ Петровичъ; Пухловъ Сергѣй Леоновичъ; фельдшерицы-акушерки: Жеребцова Марія Алексѣевна; Цвѣткова Елизавета Дмитриевна; смотритель больницы Инышъ Иванъ Семеновичъ; управляющій земской аптекой, провизоръ Карлсонъ Артуръ Карловичъ; помощники провизора: Вимбе Готфридъ Александровичъ; Осиповъ Николай Флоровичъ.

Земскій медицинскій персоналъ.

Врачъ 1-го медицинскаго участка Пневскій Клемансъ Маріановичъ н. ч. (г. Торопецъ); 2-го уч. Цирскій Викторъ Викентьевичъ н. ч. (с. Груздово, Ломовской вол.); 3-го уч. Холмскій Петръ Матвѣевичъ н. ч. (с. Улинь, Всконовской вол.); фельдшера и фельдшерицы: при 1-мъ лечебн. уч.: Стрѣльцовъ Василій Андреевичъ (г. Торопецъ); Жиглинскій Василій Григорьевичъ (с. Пожни, Поженской вол.); Зеневичъ Николай Эдуардовичъ (с. Хотилицы, Неворожской в.); Акентьева Анна Ивановна (п. Озерицы, Бар.-Озер. вол.); повивальныя бабки: Чурлянисъ Марцелія Михайловна (г. Торопецъ); Чурлянисъ Эмма Михайловна (ст. Мартисово, Н. ж. д.); при 2-мъ лечебномъ уч.: фельдшера: Чурлянисъ Ми-

хаилъ Матвѣевичъ (с. Кривцово, Встеселовской вол.); Антокольскій Іосифъ Ильичъ (с. Высокое, Платичен. вол.); Брулинскій Іосифъ Петровичъ (с. Груздово, Ломовской вол.); Плотичкинъ Алексѣй Павловичъ (п. Прилуки, Прилуцк. вол.); фельдш.-акушерка **Онуфріева** Зинаида Павловна (с. Груздово, Ломовск. вол.); повивальная бабка **Севостьянова** Александра Дорофеевна (с. Груздово, Ломовской вол.); при 3-мъ врачебномъ уч. фельдшера; **Танаевъ** Александръ Яковлевичъ (с. Мартиново, Бѣнец. вол.); **Зусси** Кузьма Александровичъ (с. Улинъ, Всхоновской вол.); фельдш.-акушерка **Попова** Елизавета Ниловна (с. Улинъ, Всхоновской в.).

Земскій ветеринарный персоналъ.

Ветеринарный врачъ **Борткевичъ** Іосифъ Николаевичъ н. ч. (г. Торопецъ); ветеринарные фельдшера: **Мацкевичъ** Сигизмундъ Ивановичъ гражд. г. Юрьева (г. Торопецъ); **Криммъ** Августъ Аароновичъ кр. (с. Груздово, Ломов. вол.).

Земскія школы.

См. училища, находящіяся въ вѣдѣніи Дирекціи народныхъ училищъ.

Городская Дума.

Предсѣдатель городской голова; гласные: **Абаконовъ** Федоръ Ивановичъ (Воскресенская площ., соб. д.); **Безносовъ** Павелъ Николаевичъ (Стрѣлецкая, соб. д.); **Бѣгачевъ** Алексѣй Васильевичъ (Пятницкая, д. Н. И. Харинскаго); **Васильевъ** Василій Васильевичъ над. сов. (Московская, д. городского училища); **Вентовъ** Егоръ Егоровичъ (Благовѣщенская, соб. домъ); **Гейтманъ** Леопольдъ Львовичъ (С.-Петербургская, соб. д.); **Зезюлинъ** Гавріилъ Леонтьевичъ (Казанская, соб. д.); **Куропаткинъ** Петръ Николаевичъ кол. асс. (Великолуцкая, соб. д.); **Осиповъ** Флоръ Іосифовичъ губ. сек. (Казанская, соб. д.); **Платоновъ** Сергѣй Платоновичъ (Сѣнная площ., соб. д.); **Распопинъ** Петръ Ивановичъ (Московская, соб. д.); **Рудинъ** Владиміръ Ивановичъ (Московская, соб. д.); **Рудинъ** Иванъ Васильевичъ (Московская, соб. д.); **Рудинъ** Иванъ Васильевичъ (старш.) (Благовѣщенская, соб. д.); **Сургучевъ** Петръ Ивановичъ

(Московская, соб. д.); **Торнуевъ** Иванъ Ивановичъ (Казанская, соб. д.); **Харинскій** Николай Ивановичъ (Пятницкая, соб. д.); **Шараповъ** Петръ Васильевичъ (Благовѣщенская, соб. д.); **Шераповъ** Владиміръ Александровичъ (Казанская, соб. д.); **Щукинъ** Алексѣй Александровичъ над. сов. (Успенская, соб. д.).

Городская Управа.

Городской голова (вакансія); члены управы: **Торнуевъ** Иванъ Ивановичъ (Казанская, соб. д.); **Лехмусъ** Петръ Романовичъ (Спасская пл., соб. д.); секретарь **Ветошкинъ** Михаилъ Андреевичъ н. ч. (Казанская, соб. д.); бухгалтеръ **Свѣчниковъ** Дмитрій Васильевичъ (С.-Петербургская, соб. д.).

Сиротскій судъ.

Предсѣдатель сиротскаго суда **Безносовъ** Павелъ Николаевичъ (Стрѣлецкая, соб. д.); члены суда: **Васильевъ** Иванъ Николаевичъ (Ильинская наб., соб. д.); **Грядецкій** Иванъ Андреевичъ (Широкая, соб. д.); дѣлопроизводитель **Ветошкинъ** Михаилъ Андреевичъ (Казанская, соб. д.);

Торговая депутація.

Торговые депутаты: **Аконченниковъ** Петръ Ивановичъ (Благовѣщенская, соб. домъ); **Рудинъ** Владиміръ Ивановичъ (Московская, соб. д.); кандидатъ къ нимъ **Сургучевъ** Петръ Ивановичъ (Московская, соб. д.).

Мѣщанское управленіе.

Мѣщанскіе старосты: по внутрен. управленію — **Грядецкій** Иванъ Андреевичъ; по взиманію денежн. сборовъ — **Богдановъ** Егоръ Никитичъ; письмоводитель **Палибинъ** Ив. Яковлевичъ.

М. Ф.

Податная инспекція.

Податной инспекторъ Дервинъ Михаилъ Ивановичъ кол. секр. (Благовѣщенская, д. Альбаць).

Уѣздный распорядительный комитетъ.

Предсѣдатель комитета—уѣздный исправникъ Дембинскій Витольдъ Флоріановичъ ст. сов.; члены комитета: предсѣд. уѣздн. земск. управы Челищевъ Константинъ Глѣбовичъ отст. шт.-кап.; и. д. уѣздн. воинск. начальника Чоповскій Николай Гавріиловичъ кап.; городской голова Рудинъ Иванъ Васильевичъ пот. поч. гражд.; начальн. почт.-телеграфной конторы Чернасовъ Александръ Васильевичъ надв. сов.

Раскладочное по промысловому налогу присутствіе.

Предсѣдатель присутствія—податной инспекторъ Дервинъ Михаилъ Ивановичъ кол. секр. (Благовѣщенская, д. Альбаць); члены присутствія: Волковъ Федоръ Васильевичъ над. сов. (Московская, д. Лисициной); Милохинъ Сергѣй Михайловичъ куп. сынъ (Благовѣщенская, д. Милохина); Богдановъ Петръ Контратьевичъ (с. Бѣнцы, Бѣнецкой вол.); Хворостинскій Николай Петровичъ мѣщ. (сел. Новоселокъ, Баранецко-Озерицкой вол.); замѣстители: Торнуевъ Иванъ Ивановичъ куп. (Казанская, соб. д.); Лапинъ Карлъ Мартыновичъ кр. (ст. Кунья, М.-В. Р. жел. дор.).

Городское по квартирному налогу присутствіе.

Предсѣдатель—податной инспекторъ Дервинъ Михаилъ Ивановичъ кол. сек.; члены: Осиповъ Флоръ Іосифовичъ губ. сек. (Казанская, соб. д.); Свѣчниковъ Дмитрій Васильевичъ мѣщ. (Старо-Петербургская, соб. д.); Безносовъ Павелъ Николаевичъ мѣщ. (Стрѣлецкая, соб. д.); Абаконовъ Федоръ Ивановичъ куп. (Воскресенская пл., соб. д.); Лехмусъ Петръ Романовичъ куп. (Спасская пл., соб. д.); Торнуевъ Иванъ Ивановичъ куп. (Казанская, соб. д.).

Уѣздное Казначейство.

Казначей **Дмитревскій** Александръ Яковлевичъ кол. сов. (кв. при казначействѣ); бухгалтеры: старшій **Федоровъ** Василій Родіоновичъ кол. рег. (Набережная, д. Федорова); I разр. **Козловскій** Михаилъ Александровичъ кол. ас. (Вознесенская, д. Соловскаго); 2 разр.: **Турчинъ** Иванъ Тихоновичъ губ. сек. (Казанская, соб. д.); **Васильевъ** Александръ Никифоровичъ кол. рег. (Новинка, Монастырское уч.); кассиръ I разр. **Зеленскій** Павелъ Александровичъ кол. ас. (Вознесенская, д. Мироновыхъ); счетн. чиновн. **Блинтеръ** Николай Андреевичъ губ. сек. (Широкая, д. Боброва).

Уѣздный комитетъ попечительства о народной трезвости.

Предсѣдатель — уѣздн. предвод. дворян. **Тулубьевъ** Николай Петровичъ отст. подпор. (им. Лаврово, Старинской вол.); члены комитета: товарищъ прокурора **Лебедевъ** Михаилъ Николаевичъ кол. сек.; уѣздный членъ Великолуцк. окр. суда по Тороп. участку **Сыринскій-Гиро** Николай Владиславовичъ кол. сов. (Милліонная, д. Гиндина); городской судья; предсѣд. уѣзд. земск. управы **Челищевъ** Константинъ Глѣбовичъ отст. шт.-кап. (Казанская, д. Полистовскаго); городской голова **Рудинъ** Иванъ Васильевичъ (Благовѣщенская, соб. д.); непремѣнный членъ землеустр. комиссіи **Челищевъ** Георгій Глѣбовичъ кол. секр. (д. Баламутова); уѣздный врачъ **Онисимовъ** Василій Александровичъ ст. сов. (д. Сачневой); Торопецкій уѣздн. воинскій начальникъ **Чоповскій** Николай Гавріиловичъ кап.; уѣздный исправникъ **Дембинскій** Витольдъ Флоріановичъ ст. сов. (Успенская, соб. д.); податной инспекторъ **Дервинъ** Михаилъ Ивановичъ кол. сек. (Благовѣщенская, д. Альбаць); помощн. акцизн. надзир. **Волковъ** Федоръ Васильевичъ над. сов. (Милліонная, д. Лисициной); директоръ реальн. уч. **Холодовскій** Николай Ефимовичъ (кв. при училищѣ); начальница женской гимназіи **Садовникова** Евгенія Дмитриевна (кв. при гимназіи); инсп. народн. уч. **Ильинскій** Анатолій Александровичъ над. сов. (Предтеченская, д. Рудина); учит.-инсп. городск. уч. **Васильевъ** Василій Васильевичъ над. сов. (онъ же завѣд. библиотекою) (кв. при училищѣ); смотритель духовнаго училища іеромонахъ **Павелъ** (кв. при училищѣ); набл. цер. приход. школъ **Носовъ** Василій Алексіевичъ свящ. (Успенская, соб.

д.); депутатъ отъ духовнаго вѣдомства **Щукинъ Владиміръ** Димитріевичъ протоіерей (Благовѣщенская, соб. д.); земскіе начальники **Торопецкаго уѣзда**; помощница, завѣд. **Торопецкою библіот. читальн. Гржибовская** Екатерина Владиславовна; дѣлопроизводитель **Тышецкій** Виталій Іосифовичъ кол. ас. (Широкая, соб. д.).

Кредитныя учрежденія.

Общество взаимнаго кредита уѣзднаго земства.

Предсѣдатель правленія **Сушковъ** Александръ Яковлевичъ; директора: **Вентовъ** Егоръ Егоровичъ; **Ивановъ** Василій Павловичъ; бухгалтеръ **Клаусъ** Константинъ Васильевичъ; кассиръ **Безносковъ** Дмитрій Николаевичъ; предсѣдатель совѣта **Смирновъ** Павелъ Ивановичъ; члены совѣта: **Бабкинъ** Алексѣй Евграфовичъ; **Виноградовъ** Павелъ Яковлевичъ; **Гейтманъ** Леопольдъ Львовичъ; **Зоммеръ** Михаилъ Евграфовичъ; **Леонтьевъ** Павелъ Леонтьевичъ; члены совѣта отъ **Торопецкаго уѣздн. зем.**: **Бакунинъ** Василій Ивановичъ; **Челищевъ** Константинъ Глѣбовичъ; члены ревизіонной комиссіи: **Васильевъ** Иванъ Николаевичъ; **Корицкій** Александръ Дмитріевичъ; **Наймаркъ** Иванъ Яковлевичъ; **Николаевъ** Алексѣй Дмитріевичъ; **Соколовъ** Александръ Константиновичъ; **Шевтановъ** Семень Николаевичъ.

М. Ю.

Чины судебнаго вѣдомства.

Товарищъ прокурора по **Торопецко-Холмскому участку** **Лебедевъ** Михаилъ Николаевичъ кол. секр.

Уѣздный членъ суда по **Торопецк. уѣзду** **Сыринскій-Гиро** Николай Владиславовичъ кол. сов.

Судебные слѣдователи: 1-го уч. **Калануцкій** Владиміръ Георгіевичъ тит. сов.; 2-го уч. **Бразоль** Борисъ Львовичъ.

Городской судья (вакансія).

Судебный приставъ **Бабкинъ** Алексѣй Евграфовичъ надв. сов.

Нотаріусы.

Ашневицъ Робертъ Васильевичъ н. ч.; Леонтьевъ Павелъ Леонтьевичъ н. ч.

Уѣздное отдѣленіе попечительнаго комитета о тюрьмахъ.

Предсѣдатель Тулубьевъ Николай Петровичъ отст. подпоручикъ (с. Лаврово, Старинской в.); директора: уѣздный исправникъ Дембинскій Витольдъ Флоріановичъ стат. сов.; уѣздный членъ окружнаго суда Сыринскій-Гиро Николай Владиславовичъ кол. сов.; уѣздный врачъ Онисимовъ Василій Александровичъ кол. сов.; протоіерей Торопецкаго Корсунско-Богородицкаго собора Щукинъ Владиміръ Дмитріевичъ; товарищъ прокурора Великол. окружн. суда по Торопецко-Холмскому участку Лебедевъ Михаилъ Николаевичъ кол. сек.; предсѣдатель земской управы Челищевъ Константинъ Глѣбовичъ отст. шт.-кап.; городской судья (вакансія); городской голова Рудинъ Иванъ Васильевичъ пот. поч. гр.; директора необязательные: Рудинъ Иванъ Васильевичъ пот. поч. гр.; Шераповъ Владиміръ Александровичъ пот. поч. гр.; Смирновъ Павелъ Ивановичъ кол. асс.; Зезюлинъ Гавріиль Леонтьевичъ поч. гр.

Торопецкая тюрьма.

Начальникъ тюрьмы Архиповъ Кузьма Архипевичъ кол. рег. (кв. при тюрьмѣ).

М. В.

Управление уѣзднаго воинскаго начальника.

И. д. Торопецкаго уѣзднаго воинскаго начальника Чоповскій Николай Гавріиловичъ кап.; дѣлопроизводитель управленія Закревскій Антонъ Ивановичъ кол. рег.

Главн. Управ. Землеустр. и Земл.

Чины лѣсного управленія.

Лѣсничій 1 раз. Куропатнинъ Петръ Николаевичъ кол. асс.; лѣсной кондукторъ Шатровъ Василій Алексѣевичъ.

М. Н. П.

Реальное училище.

Директоръ Хлодовскій Николай Ефимовичъ: законоучитель Любимовъ Александръ Георгіевичъ свящ.; преподаватели: русскаго яз. Шулеповъ Константинъ Ефимовичъ; нѣмецкаго яз. Шведе Розалія Романовна; французскаго яз. Куллэ Робертъ Фридриховичъ; исторіи Бѣлокопытовъ Василій Степановичъ кол. асс.; географіи и естествовѣдѣнія Панкевичъ Иванъ Ивановичъ; математики и физики Серебацкій Феликсъ Осиповичъ над. сов.; рисованія, черченія и чистописанія Чивилевъ Александръ Михайловичъ; пѣнія Аксеновъ Иванъ Николаевичъ: помощникъ класнаго наставника Пріэдитъ Иванъ Петровичъ; врачъ училища Онисимовъ Василій Александровичъ; исп. об. письмоводителя Подаяхинъ Александръ Николаевичъ.

Женская гимназія.

Свѣдѣній не доставлено.

Раіонный инспекторъ народныхъ училищъ.

Инспекторъ 6-го раіона Ильинскій Анатолій Александровичъ над. сов. (Предтеченская ул.).

УѢЗДНЫЙ УЧИЛИЩНЫЙ СОВѢТЪ.

Предсѣдатель — уѣздный предводитель дворянства **Тулубьевъ** Николай Петровичъ отст. подпор.; члены: инспекторъ народныхъ училищъ 6-го района **Ильинскій** Анатолій Александровичъ над. сов. (Предтеченская ул.); уѣздный исправникъ **Дембинскій** Витольдъ Флоріановичъ ст. сов. (Московская, соб. д.); предсѣдатель уѣздн. отд. епарх. училищнаго совѣта **Носовъ** Василій Алексіевичъ свящ. (Московская, соб. д.); учитель-инспекторъ городского училища **Васильевъ** Василій Васильевичъ над. сов. (квартира при городск. училищѣ); предсѣдатель уѣздной земской управы **Челищевъ** Константинъ Глѣбовичъ отст. шт.-кап. (Казанская, д. Полистовскаго); городской голова **Рудинъ** Иванъ Васильевичъ пот. поч. граж. (Московская, соб. д.); **Смирновъ** Павелъ Ивановичъ кол. ас. (Казанская, соб. д.); **Тулубьевъ** Петръ Николаевичъ двор.

Начальныя училища, состоящія въ вѣдѣніи Дирекціи народныхъ училищъ.

Городское училище.

Инспекторъ **Васильевъ** Василій Васильевичъ над. сов. (квартира при училищѣ); законоучитель **Беллавинъ** Константинъ Іоанновичъ свящ.; учителя: **Лещинскій** Василій Нифонтовичъ над. сов. (Сѣнная площ.); **Навродско-Опошанскій** Владиміръ Ильичъ н. ч. (Ильинская набер.); **Лещенко** Александръ Іоанникіевичъ н. ч. (Московская ул.).

Приходское мужское училище.

(Благовѣщенская, д. Рудина).

Почетная попечительница **Шерапова** Екатерина Степановна; законоучитель **Горожанскій** Θεодоръ Іоанновичъ свящ.; учитель, завѣдывающій училищемъ **Яковлевъ** Левкій Николаевичъ губ. сек.; учитель **Чирьевъ** Петръ Николаевичъ н. ч.

Городское приходское женское училище.

(Московская, д. Тузова).

Почетная попечительница Шерапова Екатерина Степановна; законоучитель Горожанскій Θεодоръ Іоанновичъ свящ.; учительница, завѣдывающая училищемъ Харинская Елизавета Павловна; учительница Карзова Елена Ивановна.

Торопецкое приходское министерское училище.

Почетный блюститель Шераповъ Владиміръ Александровичъ потом. поч. гражд.; законоучитель Безсребренниковъ Іоаннъ Василіевичъ свящ.; учительница Кукина Ольга Николаевна.

Школы Торопецкаго уѣзда.

Манушкинское двухклассное минист. училище.

(ст. Тяполово, Холмскаго уѣзда).

Почетный блюститель Акуловъ Іванъ Ивановичъ кол. сек.; законоучит. Меньшиховъ Іоаннъ Спиридоновичъ свящ.; учит., завѣдыв. училищемъ Парфеновъ Михаилъ Ивановичъ; учитель Васильевъ Николай Николаевичъ.

Сергіевское двухклассное министер. училище.

(Баранецко-Озерицкое волостное правл.).

Почетный блюститель Челищевъ Константинъ Глѣбовичъ от. шт.-кап.; законоучит. Рудаковъ Ілія Семеновичъ свящ.; учитель Григорьевъ Владиміръ Михайловичъ; учительница Григорьева Надежда Николаевна.

Чистовское двухклассное министер. училище.

(ст. Торопа М.-В.-Р. жел. дор. село Пятіусово).

Почетный блюститель Яковлевъ Василій Яковлевичъ; законоучит. Пановскій Алексій Іоанновичъ свящ.; учитель Федоровъ Георгій Федоровичъ; учительница Картышова Римма Михайловна.

Бѣнецкое одноклассное министер. училище.

(ст. Торопа М.-В.Р. жел. дор., село Шерапово).

Почетный блюститель Усцовъ Михаилъ Венедиктовичъ;
законоучит. Заклинскій Михаилъ Григорьевичъ и. д. псалом.;
учительница Литвинова Евгенія Васильевна; помощ. учит.
Новикова Зоя Ивановна.

Прилукское одноклассное министер. училище.

(село Богдановское, чрезъ г. Велижъ Витеб. губ.).

Почетная блюстительница Гуляева Александра Анто-
новна двор.; законоучит. Николайчукъ Матѳій Карповичъ
свящ.; учительница Степанова Клавдія Алексѣевна; пом.
учит. Красинецъ Александра Федоровна.

Сиверстское одноклассное министер. училище.

(ст. Кунія М.-В.-Р. ж. дор., с. Александровское).

Почетная блюстительница Данилова Екатерина Стани-
славовна двор.; законоуч. Знаменскій Іоаннъ Іоанновичъ
діаконъ; учительница Самойлова Марія Михайловна; пом.
учит. Степанова Екатерина Алексѣевна.

Туровское одноклассное министер. училище.

(село Воскресенское, Неворожской вол.).

Почетный блюститель Тулубьевъ Петръ Николаевичъ
от. шт.-кап.; законоучит. Дубровскій Іоаннъ Евфиміевичъ
свящ.; учительница Богданова Нина Александровна.

Земскія школы.

Антипцевская (с. Антипцево, Баран.-Озер. вол.) учит.
Щукинъ Михаилъ Родіоновичъ.

Встеселовская (пог. Встеселово, Встеселов. вол.) учит.
Савицкая Александра Іосифовна, Егорова Татіана Федоровна.

Высокская (с. Высокое, Платичен. вол.) учит. Троицкая
Антонина Ивановна.

Горкинская (с. Горки, Неворожской вол.) учит. Ивейская
Александра Александровна.

Двинь-Покровская (п. Двинь-Покровское, Турской вол.)
учит. Захаровъ Иванъ Петровичъ.

Дмитріевская (с. Дмитріевское, Бар.-Озерец. вол.) учит.
Иванова Елизавета Ивановна.

Донская (с. Георгіевское-Любуты, Турской вол.) учит.
Путятина Марія Петровна.

Зимицкая (с. Зимицы, Понизовской вол.) учит. Никифо-
рова Варвара Гавріиловна.

Желѣзовская (с. Желѣзово, Старинской вол.) учит. Офро-
симова Марія Семеновна.

Краснобережская (с. Красный Берегъ, Ломовской вол.)
учит. Жбанова Александра Васильевна.

Краснодубская (с. Краснодубье, Прилуцкой вол.) учит.
Путятина Клавдія Петровна.

Михайловская (с. Михайловское, Платичен. вол.) учит.
Щедринъ Доментій Ивановичъ.

Понизовская (пог. Понизовье) учит.: Парфенова Елизаве-
та Ивановна; Парфенова Зинаида Алексѣевна.

Пушкинская (с. Сопки, Клинской вол.) учит. Литвинова
Марія Васильевна, Литвинова Надежда Васильевна.

Семеновская (с. Семеново, Туровской вол.) учит. Ар-
хангельская Ольга Яковлевна.

Улинская (с. Улинъ, Вехоновской вол.) учит.: Алмазова
Вѣра Васильевна; Павлова-Масляницкая Александра Нико-
лаевна.

Хотилицкая (с. Хотилицы, Неворож. вол.) учит. Вентова
Надежда Георгіевна.

Духовное Вѣдомство.

Троице-Небинъ монастырь въ г. Торопцѣ.

Настоятель Евстаѳій игумень; казначей Θεодосій іеро-
монахъ; іеромонахи: Владиміръ, Николай; іеродіаконъ Василій;
монахи: Трифонъ, Стефанъ.

I-й благочиннической округъ.

Благочинный **Шукинъ** Владиміръ Димитріевичъ прот. (гор. Торопецъ).

Городскія церкви.

Корсунско-Богородицкій соборъ, настоятель **Шукинъ** Владиміръ Димитріевичъ прот. (онъ-же благочин. 1-го округа); свящ. **Троицкій** Сумеонъ Александровичъ; діако́нъ **Десницкій** Николай Александровичъ; псалом.: **Ивановъ** Василій Сумеоновичъ; **Невдачинъ** Михаилъ Махаиловичъ; церк. стар. **Шатровъ** Алексѣй Александровичъ мѣщ.

Благовѣщенская церковь, свящ. **Князевъ** Николай Прокопьевичъ (онъ-же благочинный 2-го округа) псалом. **Аксеновъ** Іоаннъ Николаевичъ; цер. староста **Андреевъ** Алексѣй Харлампьевичъ мѣщ.

Богоявленская церковь, свящ. **Безсребренниковъ** Іоаннъ Василіевичъ; псалом. **Копыловъ** Александръ Сумеоновичъ; цер. стар. **Торнуевъ** Иванъ Ивановичъ куп.

Входо-Іерусалимская церковь, свящ. **Носовъ** Василій Алексѣевичъ; и. д. псалом. **Водовозовъ** Іоаннъ Іоанновичъ; цер. стар. **Фокинъ** Петръ Петровичъ мѣщ.

Воскресенская церковь, свящ. **Троицкій** Іоаннъ Николаевичъ; псалом.-діако́нъ **Башкировъ** Θεодоръ Григоріевичъ; цер. стар. **Платоновъ** Сергѣй Платоновичъ мѣщ.

Ильинская церковь, свящ. **Сергіевскій** Василій Димитріевичъ; псалом.-діако́нъ **Соколовъ** Димитрій Алексіевичъ; цер. стар. **Ивановъ** Владиміръ Павловичъ мѣщ.

Михаило-Архангельская церковь, свящ. **Любимовъ** Александръ Георгіевичъ; псалом. **Оринъ** Александръ Владиміровичъ; цер. стар. **Абаконовъ** Федоръ Ивановичъ куп.

Покрова-Николаевская церковь, свящ. **Рюриковъ** Михаилъ Григоріевичъ; и. д. псалом. **Гречухинъ** Михаилъ Николаевичъ; цер. стар. **Митрохинъ** Николай Ивановичъ куп.

Рождества-Богородицкая церковь, свящ. **Ратьковскій** Александръ Матѣевичъ; псалом. **Соловьевъ** Валентинъ Іоанновичъ; цер. стар. **Поджаровъ** Павелъ Ивановичъ куп.

Спасо-Преображенская церковь, свящ. **Беллавинъ** Θεодоръ Василіевичъ; діако́нъ **Колиберскій** о. Василій; и. д. псалом. **Щекинъ** Николай Павловичъ; цер. стар. **Харинскій** Иванъ Ивановичъ куп.

Успенская церковь, свящ. **Горожанскій** Θεодоръ Іоанновичъ; псалом. **Лебедевъ** Іоаннъ Гавріиловичъ; церк. стар. **Безносовъ** Павелъ Николаевичъ куп.

Погосты 1-го благочинническаго округа.

Добшо (поч. адр. г. Торопецъ) свящ. **Архангельскій** Іаковъ Василіевичъ; псалом. **Покромкинъ** Павелъ Кондратьевичъ; цер. стар. **Васильевъ** Андрей Васильевичъ кр.

Нишавицы (поч. адр. г. Торопецъ) свящ. **Березскій** Іоаннъ Василіевичъ; псалом. **Жемчужинъ** Іоаннъ Алексіевичъ; цер. стар. **Дмитріевъ** Георгій кр.

Рѣчани (поч. адр. г. Торопецъ) свящ. **Кляровскій** Сергій Михайловичъ; и. д. псалом. **Буховецъ** Николай Іоанновичъ; цер. стар. **Аристарховъ** Аркадій кр.

Якшино (поч. адр. г. Торопецъ) свящ. **Гроздовъ** Константинъ Никифоровичъ; цер. староста **Бурцевъ** Германъ Семеновичъ.

2-й благочинническій округъ.

Благочинный **Князевъ** Николай Прокопѣевичъ свящ. (гор. Торопецъ).

П О Г О С Т Ы.

Баранецъ (ст. Скворцово, Николаевской жел. дор. Бологое-Волков. линіи) свящ. **Л-твинскій** Александръ Григорьевичъ; псалом. **Красноумовъ** Николай Петровичъ; цер. стар. **Петровъ** Павелъ Петровичъ кр.

Лужникъ (поч. адр. гор. Торопецъ) свящ. **Лавровъ** Александръ Александровичъ; псалом. **Бѣляевъ** Даніиль Павловичъ; цер. стар. **Яковлевъ** Герасимъ Яковлевичъ кр.

Манушкино (ст. Тяполово) свящ. **Меньшиховъ** Іоаннъ Спиридоновичъ; псалом. **Любосвѣтовъ** Александръ Іоанновичъ; цер. стар. **Максимовъ** Сергѣй Максимовичъ кр.

Ново-Никольское (ст. Назимово, Никол. ж. д. Болог.-Волковской линіи) свящ. **Рудаковъ** Илья Сумеоновичъ; псалом. **Прудовскій** Александръ Владиміровичъ; церк. стар. **Михайловъ** Иванъ Михайловичъ кр.

Ново-Покровское (разъѣздъ Бубново, Николаевской жел. дор. Болог.-Волк. линіи) свящ. **Скоропостижный** Петръ Александровичъ; діаконовъ **Серебряницкій** Василій Іоанновичъ; псаломщикъ **Кудрявцевъ** Николай Васильевичъ; цер. стар. **Егоровъ** Евѣмій Георгіевичъ кр.

Озерецъ (ст. Назимово, Никол. жел. дор. Болог.-Волков. линіи) свящ. **Мухинъ** Михаилъ Михайловичъ; псалом. **Назаретскій** Алексій Васильевичъ; цер. стар. **Хворостинскій** Петръ Николаевичъ мѣщ.

Платично (ст. Жижига М. В. Р. жел. дор.) свящ. **Невжинъ** Леонидъ Θεодоровичъ; псалом. **Троицкій** Николай Александровичъ; цер. стар. **Шагаковъ** Петръ Ивановичъ кр.

Пожни (ст. Пожни) свящ. **Черепнинъ** Алексій Евгеніевичъ; псалом. **Барутскій** Николай Іоанновичъ; цер. стар. **Сергѣевъ** Осипъ Сергѣевичъ кр.

Почепъ (поч. адр. гор. Торопецъ) свящ. **Введенскій** Михаилъ Михайловичъ; псалом. **Юнановскій** Іоаннъ Гавріиловичъ; цер. стар. **Андреевъ** Федоръ Андреевичъ кр.

Сопни (ст. Назимово, Никол. ж. д. Болог.-Волк. линіи) свящ. **Павлиновъ** Николай Васильевичъ; псалом. **Троицкій** Василій Александровичъ цер. стар. **Сильвестровъ** Ильѣя Сильвестровичъ кр.

Слободка (ст. Жижига, М. В. Р. жел. дор.) свящ. **Левитскій** Валеріанъ Алексіевичъ; псалом. **Троицкій** Арсеній Александровичъ; цер. стар. **Ильинъ** Аѳанасій Ильичъ кр.

3-й благочиннической округъ.

Благочинный **Харловъ** Петръ Петровичъ свящ. (п. Чистое, почт. адр. г. Торопецъ).

П о г о с т ы .

Грядцы, (почт. адр. г. Торопецъ) свящ. **Тихвинскій** Василій Александровичъ; псалом.-діак. **Жемчужный** Александръ Алексіевичъ; цер. стар. **Амосовъ** Иванъ Федоровичъ кр.

Дубно, (ст. Андреяполь, Ник. ж. д. Болог. Волков. линіи) свящ. **Каменскій** Михаилъ Петровичъ; псалом.-діак. **Черепнинъ** Василій Евгеніевичъ; цер. стар. **Богдановъ** Владиміръ мѣщ.

Жельно, (почт. адр. г. Торопецъ) свящ. **Хребтовъ** Василій Іоанновичъ; псалом. **Вережунскій** Василій Іоанновичъ; цер. стар. **Алексѣевъ** Сила Алексѣевичъ кр.

Заборье, (почт. адр. г. Торопецъ) свящ. **Виноградовъ** Іоаннъ Матѳіевичъ; псалом. **Козловъ** Димитрій Гордѣевичъ; цер. стар. **Васильевъ** Ермолай Васильевичъ кр.

Задвинье, (почт. адр. г. Торопецъ) свящ. **Введенскій** Николай Іоанновичъ; псалом. **Ратьковскій** Валентинъ Михайловичъ; цер. стар. **Николаевъ** Константинъ Николаевичъ мѣщ.

Любуты-Воскресенскія, (почт. адр. г. Торопецъ) свящ. **Овчинниковъ** Михаилъ Феодоровичъ; псалом. **Кольцовъ** Степанъ Іоанновичъ; цер. стар. **Павловъ** Николай Павловичъ кр.

Любуты-Николаевскія (почт. адр. г. Торопецъ) свящ. **Городовицкій** Іоаннъ Василіевичъ; псалом. **Дубровскій** Павелъ Михайловичъ; цер. стар. **Силаевъ** Арсеній Силычъ кр.

Неворожъ, (почт. адр. г. Торопецъ) свящ. **Дубровскій** Иванъ Евѣиміевичъ; псалом. **Соколовъ** Владиміръ Ниловичъ; цер. стар. **Дмитріевъ** Трофимъ Дмитріевичъ кр.

Понизовье, (почт. адр. г. Торопецъ) свящ. **Шахарскій** Александръ Іоанновичъ; псалом. **Жемчужинъ** Петръ Іаковлевичъ; цер. стар. **Кононовъ** Григорій Кононовичъ кр.

Турово, (почт. адр. г. Торопецъ) свящ. **Невдачинъ** Порфирій Іоанновичъ; псалом.-діаконъ **Головацкій** Іоаннъ Іоанновичъ; цер. стар. **Зоммеръ** Михаилъ Евграфовичъ ст. сов.

Туры, (почт. адр. г. Торопецъ) свящ. **Новскій** Петръ Петровичъ; псалом.-діаконъ **Невдачинъ** Александръ Василіевичъ; цер. стар. (вакансія).

Хотилицы-Лобно, (почт. адр. г. Торопецъ) свящ. **Уберскій** Николай Михайловичъ; псалом. **Князевъ** Александръ Іоанновичъ; цер. стар. (Хот. церк.) **Ганъ** Алексѣй Ивановичъ двор.; цер. стар. (Лобн. церк.) **Антоновъ** Александръ Антоновичъ кр.

Чистое, (почт. адр. г. Торопецъ) свящ. **Харловъ** Петръ Петровичъ (онъ же благочинный); псалом. **Богдановъ** Іоаннъ Сергіевичъ; цер. стар. **Богдановъ** Леонтій Федоровичъ мѣщ.

4-й благочиннической округъ.

Благочинный **Владимірскій** Василій Алексіевичъ свящ. (ст. Торопа, М.-В.-Р. жел. дор. пог. Вержуни).

П о г о с т ы:

Богородицкое, (ст. Торопа, М.-В.-Р. жел. дор.) свящ. **Невдачинъ** Николай Петровичъ; псалом. **Мануиловъ** Никаноръ Тимофеевичъ; цер. стар. **Яковлевъ** Федоръ кр.

Бѣнцы, (ст. Торопа, М.-В.-Р. жел. дор.) свящ. **Ратьковскій** Ниль Матѣевичъ; псалом. **Заклинскій** Михаилъ Григоріевичъ; цер. стар. **Богдановъ** Петръ Кондратьевичъ куп.

Вержуни, (ст. Западная Двина, М.-В.-Р. жел. дор.) свящ. **Владимірскій** Василій Алексіевичъ (онъ же благочинный); діаконъ **Соколовъ** Іаковъ Іоанновичъ; цер. стар. **Ивановъ** Василій крест.

Всхоново, (ст. Торопа, М.-В.-Р. жел. дор.) свящ. **Поспѣловъ** Петръ Іоанновичъ; псалом. **Самуиловъ** Василій Алексіевичъ; цер. стар. **Иродіоновъ** Аггей кр.

Золвій, (ст. Торопа, М.-В.-Р. жел. дор.) свящ. **Владимірскій Сумеонъ Алексіевичъ**; псалом. **Меньшиховъ Василій Димитріевичъ**; цер. стар. **Хохловъ Нилъ Ивановичъ** куп.

Качевицы, (ст. Западная Двина, М.-В.-Р. жел. дор.) свящ. **Знаменскій Михаилъ Іоанновичъ**; псалом. **Любутовъ Константинъ Никифоровичъ**; цер. стар. **Назаревъ Алексій Іродіоновичъ** кр.

Пожоги, (ст. Торопа, М.-В.-Р. жел. дор.) свящ. **Невдачинъ Никандръ Александровичъ**; діакопъ **Дерптскій Евгеній Матіевичъ**; цер. стар. **Федоровъ Тарасій** кр.

Пѣсно, (ст. Торопа, М.-В.-Р. жел. дор.) свящ. **Мелхиседезовъ Владиміръ Николаевичъ**; псалом. **Терентьевъ Павелъ Платоновичъ**; цер. стар. **Терентьевъ Филиппъ** кр.

Пятиусово, (ст. Торопа, М.-В.-Р. жел. дор.) свящ. **Пановскій Алексій Іоанновичъ**; псалом. (вакансія); цер. стар. **Сергѣевъ Иванъ** кр.

Севастіаново, (ст. Торопа, М.-В.-Р. жел. дор.) свящ. **Поповъ Никандръ Петровичъ**; псалом. **Манухинъ Іоаннъ Гавріловичъ**; цер. стар. **Тарасовъ Аполлонъ** кр.

Старино, (ст. Западная Двина, М.-В.-Р. жел. дор.) свящ. **Орловъ Іоаннъ Іоанновичъ**; псалом. **Успенскій Николай Львовичъ**; церк. стар. **Семеновъ Фаддей** кр.

Хворостьево, (почт. адр. г. Торопецъ) свящ. **Орловъ Дмитрій Григоріевичъ**; псалом. **Лебедевъ Павелъ Сергіевичъ**; цер. стар. **Михайловъ Михаилъ** кр.

5-й благочиннической округъ.

Свѣдѣній не доставлено.

Духовное училище.

Смотритель училища **Павелъ іеромонахъ**; его помощн. **Щукинъ Алексій Александровичъ** надв. сов.; старш. учит. русск. съ церк.-слав. яз. **Карзовъ Василій Васильевичъ** (онъ же дѣлопр. правл. уч.) надв. сов.; учит. латин., греческ. яз. и русской исторіи **Коренновъ Владиміръ Ивановичъ** надв. сов.; учит. ариѣм., геогр. и природовѣд. **Вороновъ Николай Федоровичъ** надв. сов.; учит. пѣнія, черченія и чи-стописанія **Ветошкинъ Иванъ Ивановичъ** (онъ же надзир.) н. ч.; училищн. врачъ **Онисимовъ Василій Александровичъ** кол. сов. (Благовѣщенская); поч. блюст. по хоз. части **Шераповъ Владиміръ Александровичъ** пот. поч. гражд. (Казанская, соб. д.).

Уѣздное отдѣленіе епархіальнаго училищнаго совѣта.

Предсѣдатель совѣта Носовъ Василій Алексіевичъ свящ. (онъ же набл. церк. прих. школъ); члены: Беллавинъ Константинъ Іоанновичъ свящ.; Каменскій Михаилъ Петровичъ свящ.; Коренновъ Владиміръ Ивановичъ надв. сов.; Литвинскій Александръ Григорьевичъ свящ.; Любимовъ Александръ Георгіевичъ свящ. (онъ же дѣлопр. совѣта); Павелъ іеромонахъ; Рюриковъ Михаилъ Григоріевичъ свящ. (онъ же казначей); Сиворцевъ Владиміръ Николаевичъ кап. 2 ранга; членъ отъ уѣздн. земства Челыщевъ Константинъ Глѣбовичъ предс. уѣздн. земск. управы; члены по должности: о. о. благочинные и г. г. земскіе начальники Тороп. уѣзда.

Церковно-приходскія школы.

Въ гор. Торопцѣ.

Иностранческая одноклассная эстонская — завѣдующій и законоучит. Троицкій Іоаннъ Николаевичъ свящ.; учит. Богоявленская Вѣра Петровна.

Корсунско-Богородицкая одноклассная — завѣд. и законоучит. Троицкій Сумеонъ Александровичъ свящ.; законоуч. Десницкій Николай Александровичъ діаконъ; учит.: Чирьева Марія Петровна; Колиберская Екатерина Павловна; Хребтова Александра Ивановна.

Кудинская — завѣд. и законоучит. Горожанскій Θεодоръ Іоанновичъ свящ.; учит. Воронина Раиса.

Михаило-Архангельская — завѣд. и законоучит. Любимовъ Александръ Георгіевичъ свящ.; учит. Розанова Манефа Михайловна.

Троице-Небинская при монастырѣ одноклас. шк. — завѣд. игумень Ефстаѳій; законоучит. Гривскій Никандръ Сумеоновичъ діаконъ; учит. Васильевъ Иванъ Никифоровичъ.

Въ Торопецкомъ уѣздѣ.

Ананинская (п. Хворостьево) завѣд. и законоуч. Орловъ о. Димитрій свящ.; учит. Аполлинариевъ Василій.

Баранецкая второклассная школа (п. Баранецъ) завѣд. и законоучит. Литвинскій Александръ Григоріевичъ свящ.; учителя: Бѣлокуровъ Александръ Ивановичъ; Горскій Михаилъ Георгіевичъ, Пановъ Федоръ Васильевичъ.

Одноклассныя школы: Баранецкая (п. Баранецъ) завѣд. и законоучит. Литвинскій Александръ Григоріевичъ свящ.; учит. Литвинскій Александръ.

Бѣнецкая (п. Бѣнцы) завѣд. и законоучит. Ратьковскій о. Ниль свящ.; учит. Левицкая Зинаида.

Вережунская (п. Вережуни) завѣд. и законоучит. Владимірскаго о. Василій свящ.; учит. Серафимова Марія.

Встеселовская (п. Встеселово) завѣд. и законоучит. Краснопѣвцевъ о. Сумеонъ свящ.; учит. Меньшихова Софія.

Грядецкая (п. Грядцы) завѣд. и законоучит. Тихвинскій о. Василій свящ.; учит. Звѣрева Александра.

Двинская (п. Двинь) завѣд. и законоучит. Просовецкаго о. Теодоръ свящ.; учит. Кляровская Анна.

Добшинская (п. Добшо) завѣд. и законоучит. Архангельскій о. Іаковъ свящ.; учит. Новосая Ольга Петровна.

Дубенская (п. Дубно) завѣд. и законоучит. Каменскій о. Михайль свящ.; учит.: Молчанова Вѣра; Каменская Лидія.

Ерофеевская (п. Понизовье) завѣд. и законоучит. Шахарскій о. Александръ свящ.; учит. Пятницкая Надежда.

Жижицкая (п. Жижицы) завѣд. и законоучит. Алмазовъ о. Николай свящ.; учит. Музырова Марія.

Заборская (п. Заборье) завѣд. и законоучит. Виноградовъ о. Іоаннъ свящ.; учит. Черепнина Параскева.

Зетіевская (пог. Зетіе) завѣд. и законоучит. Николайчукъ о. Матѣй свящ.; учит. Кудровъ Алексѣй.

Золвійская (п. Золвій) завѣд. и законоучит. Владимірскаго о. Сумеонъ свящ.; учит. Милохинъ Григорій.

Качевицкая (п. Качевицы) завѣд. и законоучит. Знаменскій о. Михайль свящ.; учит. Черепнина Наталія.

Клинская (пог. Клинь) завѣд. и законоуч. Жемчужинъ о. Іоаннъ свящ.; учит. Дурницына Ольга.

Ломовская (пог. Ломы) завѣд. и законоучит. Корти о. Павелъ свящ.; учит. Комарова Валентина.

Лужницкая (пог. Лужникъ) завѣд. и законоучит. Лавровъ о. Александръ свящ.; учит. Шульгина Марія Гавріиловна.

Маньковская (п. Лужникъ) завѣд. и законоучит. Лавровъ о. Александръ свящ.; учит. Никифорова Марія.

Медвѣдновская (п. Медвѣдково) завѣд. и законоучит. Просовецкаго о. Василій свящ., учит. Кудрявцева Александра.

Неворожская (п. Неворожь) завѣд. и законоучит. Дубровскій о. Іоаннъ свящ.; учит. Мелхиседекова Александра.

Николо-Любутская (п. Н.-Любуты) завѣд. и законоучит. Городовицкаго о. Іоаннъ свящ.; учит. Красноумова Наталія.

Нишавицкая (п. Нишавицы) завѣд. и законоучит. Березскій о. Іоаннъ свящ.; учит. Березская Анастасія.

Ново-Никольская (п. Ново-Никольское) завѣд. и законоучит. Рудаковъ о. Илія свящ.; учит. **Троицкая** Марія.

Ново-Покровская (п. Ново-Покровское) завѣд. и законоучит. **Скоропостижный** о. Петръ свящ.; 2-й законоуч. **Серебряницкій** о. Василій діакопъ; учит.: **Кудрявцева** Зинаида; **Новская** Пелагея.

Озерецкая (п. Озерець) завѣд. и законоуч. **Мухинъ** о. Михайль свящ.; учит. **Мухина** Любовь Михайловна.

Пативкинская (п. Пативкино) завѣд. и законоучит. **Архангельскій** о. Нилъ свящ.; учит. **Кириллова** Елизавета.

Платиченская (п. Платично) завѣд. и законоуч. **Невѣжинъ** о. Леонидъ свящ.; учит. **Субботина** Пелагея.

Подсосонская (п. Псовець) завѣд. и законоуч. **Орловъ** о. Димитрій свящ.; учит. **Троховъ** Василій.

Пожогская (пог. Пожоги) завѣд. и законоучит. **Невдачинъ** о. Никандръ свящ.; учит. **Левитская** Елизавета.

Поженская (п. Пожоги) завѣд. и законоучит. **Черепнинъ** о. Алексій свящ.; учит. **Лутцо** Наталія.

Почепская (п. Почепъ) завѣд. и законоучит. **Введенскій** о. Михайль свящ.; учит. **Иванова** Марія Петровна.

Прилуцкая (п. Прилуки) завѣд. и законоучит. **Боголюбовъ** о. Александръ свящ.; учит. **Марцинкевичъ** Захарій.

Рѣчанская (пог. Рѣчани) завѣд. и законоуч. **Кляровскій** о. Сергій свящ.; учит. **Черепнина** Раиса Петровна.

Севастьяновская (п. Севастьяново) завѣд. и законоучит. **Поповъ** о. Никандръ свящ.; учит. **Боголюбова** Александра.

Сиверстская (п. Сиверсть) завѣд. и законоучит. **Преображенскій** о. Александръ свящ.; учит. **Князева** Капитолина.

Слободская (п. Слободка) завѣд. и законоучит. **Левитскій** о. Валеріанъ свящ.; учит. **Левитская** Лидія.

Старинская (пог. Старино) завѣд. и законоучит. **Орловъ** о. Іоаннъ свящ.; учит. **Соколова** Лидія.

Сѣкиринская (д. Сѣкирино) зав. и законоучит. **Рудаковъ** о. Илія свящ.; учит. **Алексѣевъ** Лука.

Туровская (пог. Турово) завѣд. и законоучит. **Невдачинъ** о. Порфирій свящ.; учит. **Новикова** Елена.

Турская (п. Тура) завѣд. и законоуч. **Новскій** о. Петръ свящ.; учит. **Владимірская** Марія.

Успенская—завѣдующій и законоуч. **Невдачинъ** о. Петръ свящ.; учит. **Снарлыгинъ** Михайль.

Холминская (п. Холмъ) завѣд. и законоучит. **Невдачинъ** о. Николай свящ.; учит. **Красильникова** Екатерина.

Харитоновская (п. Харитоново) завѣд. и законоучит. **Талавскій** о. Іоаннъ свящ.; учит. **Евдокимовъ** Иванъ.

Чистовская (п. Чистое) завѣд. и законоучит. Харловъ о. Петръ свящ.; учит. Садовникова Александра.

Якшинская (пог. Якшино) завѣд. и законоучит. Гроздовъ о. Константинъ свящ.; учит. Трубицина Антонина.

Школы грамоты.

Въ Торопецкомъ уѣздѣ.

Боженовская (п. Дубно) завѣд. Каменскій о. Михайль свящ.; учит. Дубровская Ольга.

Всхоновская (п. Всхоново) завѣд. Назаретскій о. Василій свящ.; учит. Николаевъ Иванъ.

Гальяновская (п. Псовецъ) завѣд. Орловъ о. Димитрій свящ.; учит. Троховъ Степанъ.

Голубинская (д. Голубино) учит. Богданова Александра.

Заводкинская (п. Бѣнцы) завѣд. Троицкій о. Іоаннъ свящ.; учит. Ратьковская Марія.

Задвинская (п. Задвинье) завѣд. Введенскій о. Николай свящ.; учит. Евѣиміевъ Іосифъ.

Залежская (п. Чистое) завѣд. Харловъ о. Петръ свящ.; учит. Малиновъ Василій.

Ивахновская (пог. Баранецъ) завѣд. Литвинскій о. Александръ свящ.; учит. Орлова Анастасія.

Игнатовская (пог. Озерецъ) завѣд. Мухинъ о. Михайль свящ.; учит. Замковъ Михайль.

Куриловская (пог. Встесело) завѣд. Краснопѣвцевъ о. Свмеонъ свящ.; учит. Канорко Алексѣй.

Лютнинская (пог. Двинь) завѣд. Просовецкій о. Θεодоръ свящ.; учит. Просовецкая Марія.

Маккавеевская (п. Баранецъ) завѣд. Литвинскій о. Александръ свящ.; учит. Георгіевъ Василій.

Мартюховская (д. Мартюхово) учит. Ильинъ Михайль.

Ново-Александровская (п. Нишавицы) учитель Лебедевъ Андрей.

Песчакхинская (п. Турово) завѣд. Невдачинъ о. Порфирій учит. Федоровъ Григорій.

Пятіусовская (п. Пятіусово) завѣд. Пановскій о. Алексій свящ.; учит. Лебедевъ Александръ.

Церковищенская (п. Почепъ) учит. Тверской Василій.

Евангелическо - лютеранское духовенство.

Пасторъ Боасъ Іоаннъ Гергардовичъ (Старая, домъ лютеранскаго прихода).

М. П. С.

Ст. Западная Двина М.-Вин.-Рыб. жел. дор.

Свѣдѣній не доставлено.

Ст. Торопа М.-Вин.-Рыб. жел. дор.

Начальникъ станціи Желанковичъ Владиміръ Григорьевичъ; помощ. нач. ст.: Рожанскій Александръ Эдгардовичъ; Турчиновичъ Петръ Антоновичъ.

Ст. Кунья М.-Вин. Рыб. жел. дор.

Начальникъ станціи Разговоровъ Георгій Николаевичъ; помощ. нач. ст.: Смильгевичъ Александръ Ивановичъ; Смирновъ Петръ Ксенофоновичъ.

Ст. Жижица М.-Вин.-Рыб. жел. дор.

Начальникъ станціи Гребже Иванъ Николаевичъ; помощ. нач. ст.: Ивановскій Александръ Васильевичъ; Малиновскій Алексѣй Антоновичъ.

Ст. Андреяполь Бологое-Волковской лин. Никол. жел. дор.

Свѣдѣній не доставлено.

Ст. Торопецъ, Бологое-Волковской лин. Никол. жел. дор.

Свѣдѣній не доставлено.

**Ст. Мартисово, Бологое Волковыской лин. Никол.
жел. дор.**

Начальникъ станціи Фрейбергъ Антонъ Михайловичъ;
помощ. нач. ст.: Андреевскій Василій Андреевичъ; Солдаткинъ
Сергѣй Владиміровичъ.

**Ст. Назимово, Бологое-Волковыской лин. Никол.
жел. дор.**

Начальникъ станціи Бѣлокуровъ Иванъ Ивановичъ от.
шт.-кап.; помощ. нач. ст.: Кюнцель Викторъ Карловичъ н. ч.;
Сташкевичъ Иванъ Адамовичъ н. ч.; телеграфистъ Богдановъ
Михаилъ Семеновичъ. н. ч.

**Ст. Скворцово, Бологое-Волковыской лин. Никол.
жел. дор.**

Начальникъ станціи Долгополовъ Иванъ Акимовичъ;
помощ. нач. ст.: Ивановъ Сергѣй Афанасьевичъ; Пугачевскій
Болеславъ Болеславовичъ.

Общественныя и благотворительныя учрежденія.

Вольное пожарное общество.

Предсѣдатель правленія Гейтманъ Леопольдъ Льво-
вичъ; члены правленія: Кельнеръ Карлъ Карловичъ; Рудинъ
Иванъ Петровичъ; Рубинковъ Петръ Александровичъ; Свѣч-
никовъ Дмитрій Васильевичъ; начальникъ команды Рудинъ
Иванъ Васильевичъ; его помощникъ Бѣгачевъ Алексѣй
Васильевичъ.

Благотворительное общество.

Предсѣдатель Зезюлинъ Гавріилъ Леонтьевичъ поч.
гражд.; казначей и секретарь Беллавинъ Феодоръ Васи-
ліевичъ свящ.

Уѣздное попечит. дѣтскаго пріюта Св. Ольги.

(Сѣнная пл., д. Абаконовой).

Предсѣдатель попечительства—уѣздн. предводитель дворянства **Тулубьевъ** Николай Петровичъ от. подпор. (с. Лаврово, Тороп. уѣз.); дѣйствительные члены: попечительница дѣтскаго пріюта **Кутузова** Александра Константиновна вдова кол. сов. (с. Городокъ, Торопец. уѣз.); ея помощница **Тулубьева** Елизавета Николаевна двор. (с. Воскресенское, Торопец. уѣз.); городской голова **Рудинъ** Иванъ Васильевичъ пот. поч. гражд. (Благовѣщенская, соб. д.); Торопец. уѣздный исправникъ **Дембинскій** Витольдъ Флоріановичъ ст. сов.; предсѣдатель земской управы **Челищевъ** Константинъ Глѣбовичъ от. шт.-кап. (Казанская, д. Полистовскаго); Торопец. уѣздный врачъ **Онисимовъ** Василій Александровичъ кол. сов. (Благовѣщенская, д. Сачнева); инспекторъ народ. учил. 2 района **Кондратьевъ** Александръ Ивановичъ кол. сов. (г. В. Луки); свящ. Спасо-Преображенской церкви **Беллавинъ** Феодоръ Василіевичъ (Казанская, соб. д.); земскіе начальники Торопец. уѣзда; дѣлопроизводитель **Климашевскій** Францъ Клеофасовичъ над. сов. (Широкая, соб. д.).

Дѣтскій пріютъ Св. Ольги.

(Благовѣщенская улица).

Законоучитель **Колиберскій** Василій Александровичъ діаконъ; смотрительница **Григорьева** Наталья Тимофеевна; ея помощница (вакансія).

Попечительное общество при домѣ Трудолюбія.

Предсѣдатель правленія **Зезюлинъ** Гавріиль Леонтьевичъ (онъ-же казначей попеч. общ.) поч. гражд.; секретарь **Перль** Николай Семеновичъ.

Страннопріимный домъ Нефедьева.

(Благовѣщенская улица).

Члены правленія: уѣздный предводитель дворянства **Тулубьевъ** Николай Петровичъ отст. подпор.; уѣздный исправникъ **Дембинскій** Витольдъ Флоріановичъ ст. сов.; городской голова **Рудинъ** Иванъ Васильевичъ пот. поч. гражд.

Общество вспомошествованія нуждающимся воспитанникамъ Тороп. реального училища.

Предсѣдательница правленія **Хлодовская Вѣра Михайловна** жена дирек. реальн. уч.; ея товарищъ **Челищевъ Константинъ Глѣбовичъ** от. шт.-кап.; казначей **Кельнеръ Карлъ Карловичъ** н. ч.; его товарищъ **Пріэдитъ Иванъ Петровичъ** н. ч.; секретарь **Логвиновъ Сергѣй Владиміровичъ** кол. рег.; его товарищъ **Бѣгачевъ Алексѣй Васильевичъ** н. ч.; члены правленія: **Онисимова Марія Николаевна** жена уѣзднаго врача; **Серебацкій Феликсъ Осиповичъ** над. сов.; **Шулеповъ Николай Ефимовичъ** н. ч.; **Хлодовскій Николай Ефимовичъ** н. ч.; **Любимовъ Александръ Георгіевичъ** законоучит. реальн. уч.; городской голова **Рудинъ Иванъ Васильевичъ**; мѣщанскій староста **Грядецкій**; пожизненные члены: **Шераповъ Владиміръ Александровичъ** пот. поч. гражд.; **Шерапова Екатерина Степановна** жена пот. поч. гражд.; почетные члены: **Гопфенгаузъ Владиміръ Германовичъ** кол. сов.; ревизионная комиссія: **Сыринскій-Гиро Николай Владиславовичъ** кол. сов.; **Онисимовъ Василій Александровичъ** кол. сов.; **Ашневицъ Робертъ Васильевичъ** н. ч.

Холмскій уѣздъ.

М. В. Д.

Уѣздный предводитель дворянства.

Князь Шаховской Константинъ Михайловичъ корн. зап. гвардіи (сел. Лебедево, Наговск. вол.).

Канцелярія уѣзднаго предводителя дворянства.

Секретарь Захаровъ Александръ Васильевичъ кол. рег.; канцелярскій чиновникъ Голенищевъ-Кутузовъ Александръ Ивановичъ кол. рег.

Дворянская опека.

Предсѣдатель князь Шаховской Константинъ Михайловичъ корн. зап. гвардіи (с. Лебедево, Наговской вол.); за-сѣдатели: Бадибѣловъ Петръ Ивановичъ губ. сек.; Елагинъ Владиміръ Владиміровичъ над. сов.; письмовод. Раздеришинъ Сергѣй Ивановичъ кол. рег.

Уѣздный Съездъ.

Предсѣдатель съѣзда — уѣздный предводитель дворянства князь Шаховской Константинъ Михайловичъ корн. зап. гвардіи; уѣздный членъ Великолуцкаго окружнаго суда по Холмскому уѣзду Пашковскій Иванъ Викторовичъ кол. ас.; городской судья Остромысленскій Владиміръ Федоровичъ тит. сов.; земскіе начальники уѣзда; секретарь Казаковъ Иванъ Михайловичъ губ. секр.

Почетные мировые судьи.

Болтинъ Николай Львовичъ отст. ген.-л. (сел. Бологое, Холмскаго у.); Кушелевъ Владиміръ Лукичъ ст. сов. (с. Волокъ, Холмск. у.); фонъ-Цуръ-Миленъ Андрей Андреевичъ над. сов. (г. Холмъ); Чириковъ Анатолій Георгіевичъ ст. сов. (с. Тихино-Бончарово, Холмск. у.).

Земскіе Начальники и должностныя лица волостного общественнаго управленія.

Земскій Начальникъ 1-го уч. Нащокинъ Александръ Дмитріевичъ н. ч. (с. Пустынька, поч. ад. ст. Троице-Хлавица). Волости: Ильинская (дер. Дунаево, поч. ад. г. Холмъ): вол. стар. Захаровъ Михайль Ивановичъ; предсѣд. вол. суда Корниловъ Яковъ; вол. писарь Брыневъ Павелъ; Полистовская (с. Ручьи): вол. стар. Михайловъ Павелъ; предсѣд. вол. суда Мойсеевъ Василій; вол. писарь Смирновъ Никита; Троицкая (дер. Подберезье, поч. ад. ст. Троице-Хлавица): вол. стар. Дмитріевъ Афанасій; предсѣд. вол. суда Андреевъ Матвѣй; вол. писарь Іевлевъ Иванъ; Хлавицкая (с. Боръ-Петергофъ, поч. ад. ст. Троице-Хлавица): вол. стар. Дмитріевъ Иванъ; предсѣд. вол. суда Макаровъ Василій; вол. писарь Кукинъ Александръ; Цевельская (д. Ствольно, поч. ад. ст. Троице-Хлавица): вол. стар. Петровъ Лаврентій; предсѣд. вол. суда Петровъ Павелъ; вол. писарь Песковъ Василій.

Земскій Начальникъ 2-го уч. Ярышкинъ Леонидъ Алексѣевичъ отст. пор. (кв. с. Устье, поч. адр. г. Холмъ). Волости: Галибицкая (с. Петрово, поч. ад. ст. Тяполово): вол. стар. Агафоновъ Петръ; предсѣд. вол. суда Максимовъ Фома; Зуевская (с. Зуево, поч. ад. г. Холмъ): вол. стар. Васильевъ Гавріилъ; предсѣд. вол. суда Дмитріевъ Сергѣй; Лохонская (дер. Юхово, поч. ад. Троице-Хлавица): вол. стар. Стегановъ Афанасій; предсѣд. вол. суда Петровъ Григорій; Мѣмчиновская (дер. Юхово, поч. ад. ст. Троице-Хлавица): вол. стар. Яковлевъ Александръ; предсѣд. вол. суда Аверьяновъ Романъ.

Земскій Начальникъ 3-го уч. Антоновъ Константинъ Константиновичъ кол. сек. (с. Савино, поч. ад. ст. Тяполово). Волости: Канищевская (дер. Клышино, поч. ад. ст. Тяполово): вол. старш. Федоровъ Харитонъ; предсѣд. вол. суда Яковлевъ Иванъ; вол. писарь Богдановъ Иванъ; Княжесельская (с. Князьи Селы, поч. ад. ст. Тяполово): вол. стар. Калистратовъ Владиміръ; предсѣд. вол. суда Спиридоновъ Василій; вол. писарь Соловьевъ Иванъ; Наговская (с. Жоготово, поч. ад. ст. Тяполово): вол. стар. Харлампіевъ Лаврентій; предсѣд. вол. суда Захаровъ Дмитрій; вол. писарь Симмуль Эдуардъ; Столопенская (поч. ад. ст. Тяполово): вол. стар. Терентьевъ Яковъ; предсѣд. вол. суда Филипповъ Михайль; вол. писарь Брыковъ Иванъ.

Земскій Начальникъ 4-го уч. Раздеришинъ Александръ Николаевичъ отст. поруч. (с. Мисино, поч. ад. г. Холмъ). Волости: Загорская (дер. Подберезниково, поч. ад. г. Холмъ):

вол. стар. **Никитинъ** Ефимъ; предсѣд. вол. суда **Михайловъ** Петръ; вол. писарь **Сизовъ** Дмитрій; **Ровенская** (с. Ровное, поч. ад. ст. Новодворье): вол. стар. **Тимофеевъ** Илья; предс. вол. суда **Діевъ** Федоръ; вол. писарь **Шеляпинъ** Александръ; **Торопатцкая** (с. Торопатцы, поч. ад. г. Торопецъ): вол. стар. **Никоновъ** Иванъ; предсѣд. вол. суда **Емельяновъ** Василій; вол. писарь **Тихомировъ** Павелъ; **Тухомичская** (дер. Хорошеевка, поч. ад. г. Холмъ): вол. стар. **Аверьяновъ** Андрей; предсѣд. вол. суда **Моисеевъ** Яковъ; вол. писарь **Воробьевъ** Александръ.

Земскій Начальникъ 5-го уч. **Арбузовъ** Алексѣй Владиміровичъ отст. поруч. (с. Внуково, поч. ад. г. Холмъ). **Волости**: **Даньковская** (с. Фенево, поч. ад. г. Холмъ); вол. стар. **Ивановъ** Сергѣй; предсѣд. вол. суда **Сысоевъ** Арсеній; **Каменская** (д. Сельцо-Борокъ, поч. ад. г. Холмъ): вол. стар. **Уваровъ** Антипъ; предсѣд. вол. суда **Клементьевъ** Спиридонъ; вол. пис. **Смирновъ** Алексѣй; **Лучанская** (дер. Заборовье, поч. ад. г. Холмъ): вол. стар. **Васильевъ** Федоръ; предсѣд. вол. суда **Матвѣевъ** Трофимъ; **Медовская** (с. Залѣсье, поч. ад. г. Холмъ): вол. стар. **Платоновъ** Иванъ; предсѣд. вол. суда **Леоновъ** Петръ.

Частные повѣренныя при сѣздѣ.

Синяковъ Илья Ефимовичъ мѣщ. (гор. Холмъ).

Уѣздная землеустроительная комиссія.

Предсѣдатель комиссіи — уѣздн. предв. дворян. князь **Шаховской** Константинъ Михайловичъ корнетъ запаса гвар.; непремѣн. членъ комиссіи **фонъ-Цуръ-Миленъ** Андрей Андреевичъ над. сов.; члены комиссіи по должности: предсѣдатель **Холмской** уѣздной земской управы; уѣздный членъ **Великолукскаго** окружн. суда по **Холмскому** уѣзду; податной инспекторъ **Холмскаго** уч.; земскіе начальн. уѣзда; лѣсничій **Холмскаго** лѣсничества; членъ комиссіи отъ духовенства **Красноумовъ** Михаилъ Михайловичъ свящ.; члены комиссіи отъ земства: **Раздеришинъ** Николай Александровичъ двор.; **Павловъ** Иванъ Георгіевичъ мѣщ.; **Доброхотовъ** Ефимъ Авансьевичъ кр.; члены комиссіи отъ кр.: **Максимовъ** Андрей Максимовичъ кр.; **Васильевъ** Семень Васильевичъ кр.; **Скородумовъ** Дмитрій Васильевичъ кр.; секретарь (вакансія).

Уѣздное по воинской повинности присутствіе.

Предсѣдатель присутствія—уѣздный предвод. дворянства князь **Шаховской** Константинъ Михайловичъ корнетъ запаса гвардіи; члены: уѣздный исправникъ **Хлюдинскій** Александръ Антоновичъ кол. сов.; уѣздный воинскій начальникъ **Малиновскій** Александръ Генриховичъ кап.; членъ земской управы **Рыбинкинъ** Григорій Андреевичъ н. ч.; дѣлопроизводитель присутствія **Афанасьевъ** Дмитрій Дмитриевичъ н. ч.

Почтово-телеграфная контора.

Начальникъ конторы **Дмитріевъ** Петръ Ивановичъ кол. сек.; его пом. **Степановъ** Евгеній Петровичъ губ. сек.; поч. тел. чиновники: 5-го разряда **Аничковъ** Евгеній Петровичъ губ. сек.; 6 разряда **Челпановъ** Михаилъ Георгіевичъ н. ч.; надсмотрщикъ **Никифоровъ** Сергѣй Петровичъ н. ч.

Почтово-телеграфныя отдѣленія въ Холмскомъ уѣздѣ.

Троице-Хлавицкое почтово-телеграфное отдѣленіе—начальн. отдѣленія **Виноградовъ** Евдокимъ Дементьевичъ кол. рег.; чиновникъ 6 разряда **Ивановъ** Николай Николаевичъ н. ч.;

Тяполовское почтово-телеграфное отдѣленіе—начальникъ отдѣленія **Шараповъ** Василій Петровичъ кол. рег.; чиновникъ 6 разряда **Павловъ** Василій Николаевичъ н. ч.

Уѣздное полицейское управленіе.

Уѣздный исправникъ **Хлюдинскій** Александръ Антоновичъ кол. сов.; его пом. **Рудзѣвскій** Эразмъ Викентьевичъ над. сов.; секретарь **Степановъ** Николай Андреевичъ тит. сов.; столоначальники: 1 ст. **Королевъ** Николай Ивановичъ кол. сек.; 2 ст. **Синяковъ** Александръ Ивановичъ кол. рег.; и. д. регистратора **Степановъ** Михаилъ Николаевичъ н. ч.; пристава: 1-го стана **Ильницкій** Константинъ Мартыновичъ кол. асс.; 2 стана **Камбергъ** Теодоръ Карловичъ кол. асс.; 3 стана **Жемчужинъ** Иванъ Илларионовичъ кол. рег.; и. д. полицейскаго надзирателя г. Холма **Радомысльскій** Николай Александровичъ н. ч.

Уѣздное земское собраніе.

Предсѣдатель собранія—уѣздный предводитель дворянства князь Шаховской Константинъ Михайловичъ корн. зап. гвар.; гласные: Антоновъ Константинъ Константиновичъ; Арбузовъ Алексѣй Владиміровичъ; Арбузовъ Николай Владиміровичъ; Бергъ Алексѣй Ивановичъ; Бойковъ Даніиль Никитичъ; Болтинъ Николай Львовичъ ген.-лейт.; Васильевъ Иванъ Васильевичъ; Веннеръ Яковъ Ивановичъ; Гордѣевъ Михаилъ Гордѣевичъ; Гаршникъ Андрей Карповичъ; Дрейманъ Августъ Ивановичъ; Елагинъ Владиміръ Владиміровичъ; Калитинъ Иванъ Петровичъ пор. зап.; Калитинъ Николай Петровичъ; Карповъ Василій Александровичъ; Микляевъ Николай Ивановичъ д. ст. сов.; Никаноровъ Иванъ Никаноровичъ; Николаевъ Иванъ Николаевичъ; Пастуховскій Александръ Анатольевичъ; Подуновъ Сергѣй Дмитриевичъ; Раздеришинъ Николай Александровичъ; Раздеришинъ Александръ Николаевичъ; Рыбинкинъ Григорій Андреевичъ; Сапожниковъ Александръ Аполлоновичъ ст. сов.; Хлусовъ Андрей Семеновичъ; фонъ-Цуръ-Милень Андрей Андреевичъ надв. сов.; Чириковъ Анатолій Георгіевичъ ст. сов.; князь Шаховской Яковъ Михайловичъ; Ярышкинъ Леонидъ Алексѣевичъ; уполномоч. отъ Вѣд. Госуд. Имущ. Якубкевичъ Болеславъ Теофиловичъ; депутатъ отъ дух. вѣд. Красноумовъ Михаилъ Михайловичъ свящ.; город. голова Челпановъ Николай Матвѣевичъ.

Уѣздная земская управа.

Предсѣдатель управы Сапожниковъ Александръ Аполлоновичъ ст. сов.; члены: Калитинъ Иванъ Петровичъ пор. запаса; Никаноровъ Иванъ Никаноровичъ; секрет. Павловъ Иванъ Георгіевичъ н. ч.; бухгалтеръ Смѣтанинъ Николай Евграфовичъ губ. сек.; смотр. арестнаго помѣщенія Дьяконовъ Михаилъ Михайловичъ н. ч.; землем. Карповъ Владиміръ Алексѣевичъ; техникъ Федоровъ Андрей Яковлевичъ; агрономъ Сухобоковъ Алексѣй Илларионовичъ.

Уѣздная земская больница.

Врачи: Розенбергъ Левъ Александровичъ кол. сов.; Гроздовъ Михаилъ Михайловичъ; фельдшера: Алексѣевъ Дмитрій Алексѣевичъ; Хайновскій Антонъ Леопольдовичъ; акушерка Добролюбова Любовь Афанасьевна; смотритель больницы Никифоровъ Илья Власевичъ.

Земскій медицинскій персоналъ.

1-й участокъ (г. Холмъ, ст. Дунаево) врачъ Гроздовъ Михаилъ Михайловичъ фельдшеръ Липпъ Яковъ Петровичъ; 2-й участокъ (с. Тухомичи); врачъ Радовичъ Нѣшко Петровичъ, фельдшера: Захаровъ Николай Ивановичъ; Тюпаковъ Трофимъ Васильевичъ; акушерка Поповская Евгенія Степановна; Даньковскій фельдшерскій пунктъ (с. Крестъ) фельдшеръ Хлюстовъ Иванъ Павловичъ; Кіевичскій фельдшерскій пунктъ (с. Кіевичи) фельдшеръ Кособрюховъ Степанъ Петровичъ; 3-й участокъ (с. Шемурино) врачъ Глоба Яковъ Федоровичъ; фельдшера: Смирновъ Дмитрій Павловичъ; Гусевъ Василій Григорьевичъ; акушерка Раздеришина Рапсилія Ивановна; Бросненскій фельдш. пунктъ (с. Бросно) фельдшеръ Рокицкій Францъ Юльяновъ; 4-й участокъ (с. Троице-Хлавица) врачъ (вакансія); фельдшера: Рошковскій Павелъ Павловичъ; Махаевъ Дорофей Федоровичъ; акушерка Рошковская Вѣра Павловна; Макарьинскій фельдшерскій пунктъ (с. Макарьино) фельдшеръ Краснолуцкій Михаилъ Александровичъ; Селищенскій фельдшерскій пунктъ (с. Селище) фельдшеръ Трубинскій Степанъ Васильевичъ; 5-й участокъ (с. Волокъ) врачъ (вакансія); фельдшеръ Махаевъ Павелъ Федоровичъ; фельдшерица-акушерка Лебедева Александра Николаевна; акушерка Плотникова Александра Петровна (село Конищево); фельдшеръ Красильниковъ Александръ Ивановичъ (с. Желѣзное).

Земскій ветеринарный персоналъ.

Врачъ Михнинъ Александръ Яковлевичъ (г. Холмъ); фельдшера: Никитинъ Петръ Никитичъ (г. Холмъ); Кузьминъ Иванъ Кузьмичъ (с. Троица-Хлавица); Сахаровъ Кондратій Прокофьевичъ (с. Лебедево); Прокофьевъ Николай Григорьевичъ (с. Тухомичи); Черномордовъ Владиміръ Ивановичъ (с. Тяполово).

Земскія школы.

См. училища, находящіяся въ вѣдѣніи дирекціи народныхъ училищъ.

Городская Дума.

Предсѣдатель думы городской голова Челпановъ Николай Матвѣевичъ (г. Холмъ); гласные: Гржибовскій Александръ Николаевичъ; Захаровъ Василій Николаевичъ; Захаровъ Дмитрій Петровичъ; Захаровъ Николай Федоровичъ; Захаровъ Петръ Степановичъ; Захаровъ Семень Семеновичъ; Кособрюховъ Михаилъ Васильевичъ; Кукинъ Илья Михайловичъ; Микляевъ Николай Ивановичъ д. ст. сов.; Орѣховъ Василій Ивановичъ; Орѣховъ Иванъ Григорьевичъ (онъ же членъ городской управы); Павловъ Иванъ Егоровичъ; Почуевъ Василій Алексѣевичъ; Почуевъ Петръ Васильевичъ; Томилинъ Василій Ивановичъ; Фомиинъ Петръ Ефимовичъ; Шеляпинъ Илья Васильевичъ; депутатъ отъ земства — предсѣдатель земской управы Сапожниковъ Александръ Аполлоновичъ ст. сов.; депутатъ отъ духовнаго вѣдомства Красноумовъ Михаилъ Михайловичъ свящ.; секретарь Масленниковъ Николай Ивановичъ пот. поч. гражд.

Городская Управа.

Городской голова Челпановъ Николай Матвѣевичъ; члены управы: Томилинъ Петръ Петровичъ (онъ же замѣститель городского головы); Орѣховъ Иванъ Григорьевичъ; бухгалтеръ и секретарь Масленниковъ Николай Ивановичъ.

Сиротскій судъ.

Предсѣдатель — городской голова Челпановъ Николай Матвѣевичъ; члены: Захаровъ Илья Алексѣевичъ; Синяковъ Василій Григорьевичъ; Томилинъ Василій Ивановичъ; Шеляпинъ Петръ Петровичъ; секретарь Павловъ Александръ Ивановичъ.

Торговая депутація.

Депутаты: Захаровъ Дмитрій Петровичъ; Томилинъ Василій Ивановичъ.

Мѣщанское управленіе.

Мѣщанскіе старосты: по внутреннему управленію — Павловъ Александръ Ивановичъ; по взиманію денежныхъ сборовъ — Синяковъ Василій Григорьевичъ.

М. Ф.

Податная инспекція.

Податной инспекторъ **Абрамскій Александръ Николаевичъ** надв. сов.

Уѣздный распорядительный комитетъ.

Предсѣдатель комитета.—уѣздный исправникъ **Хлюдинскій Александръ Антоновичъ** кол. сов.; члены: уѣздный воинскій начальникъ **Малиновскій Александръ Генриховичъ** кап.; предсѣдатель уѣздной земской управы **Сапожниковъ Александръ Аполлоновичъ** ст. сов.; начальникъ почтово-телеграфной конторы **Дмитріевъ Петръ Ивановичъ** кол. сек.; уѣздный врачъ **Серебряниковъ Дмитрій Германовичъ** н. ч.

Раскладочное по промысловому налогу присутствіе.

Предсѣдатель—податной инспекторъ **Абрамскій Александръ Николаевичъ** над. сов.; члены присутствія: **Захаровъ Дмитрій Пегровичъ**; **Захаровъ Иванъ Васильевичъ**; **Любомировъ Евгеній Ивановичъ**; **Медвѣдевъ Алексѣй Ивановичъ**; **Почуевъ Василій Алексѣевичъ**; **Шеляпинъ Илья Васильевичъ**.

Городское по квартирному налогу присутствіе.

Предсѣдатель—податной инспекторъ **Абрамскій Александръ Николаевичъ** над. сов.; члены: **Захаровъ Василій Николаевичъ**; **Захаровъ Николай Федоровичъ**; **Захаровъ Петръ Степановичъ**; **Захаровъ Семень Семеновичъ**; **Почуевъ Василій Алексѣевичъ**.

Уѣздное Казначейство.

Казначей **Сучковъ Аркадій Петровичъ** кол. сов.; бухгалтера: старшій **Витольбергъ Густавъ Карловичъ** кол. ас.; 1 разр. **Ивановъ Иванъ Николаевичъ** н. ч.; 2 разр.: **Орѣховъ Александръ Петровичъ** кол. рег.; **Хлусовъ Степанъ Викентьевичъ** кол. рег.; кассиръ **Азарьевъ Аристархъ Аристарховичъ** тит. сов.

Чины акцизнаго надзора въ г. Холмѣ.

Младш. помощ. окружн. надз. Сутоцкій Михаилъ Ивановичъ кол. сек.; старшій штатный контролеръ Боуфаль Иванъ Адамовичъ кол. сек.; надсмотрщикъ Шемаевъ Николай Васильевичъ н. ч.

Уѣздный комитетъ попечительства о народной трезвости.

Предсѣдатель—уѣздн. предводит. дворян. князь Шаховской Константинъ Михайловичъ кор. зап. гв.; члены: товарищъ прокурора по Тороп.-Холм. уч. Лебедевъ Михаилъ Николаевичъ кол. сек.; уѣздный членъ по Холмскому уѣзду Пашковскій Иванъ Викторовичъ кол. ас.; инспекторъ народныхъ училищъ 6 района Ильинскій Анатолій Александровичъ над. сов.; учит.-инспекторъ город. училища Голубцовъ Александръ Львовичъ над. сов.; наблюд. церк.-приход. школъ Красноумовъ Михаилъ Михайловичъ свящ.; уѣздный исправникъ Хлюдинскій Александръ Антоновичъ кол. сов.; податной инспекторъ Абрамскій Александръ Николаевичъ над. сов.; уѣздн. воин. начальникъ Малиновскій Александръ Генриховичъ кап.; помощ. надзир. 3 округа Псков. акц. управ. Сутоцкій Михаилъ Ивановичъ кол. сек.; почетные мировые судьи Холм. уѣз.; городской судья Остромысленскій Владиміръ Федоровичъ тит. сов.; предсѣд. уѣздной зем. управы Сапожниковъ Александръ Аполлоновичъ ст. сов.; городской голова Челпановъ Николай Матвѣевичъ; уѣздный врачъ Серебрянниковъ Дмитрій Германовичъ н. ч.; земскіе начальники Холм. уѣз.; непремѣн. членъ комитета Захаровъ Семень Семеновичъ (онъ-же казначей); членъ-соревнователь Казаковъ Иванъ Михайловичъ губ. сек.; дѣлопроизводитель Елагинъ Владиміръ Владиміровичъ над. сов.

Кредитныя учрежденія.

Городской общественный банкъ.

Директоръ Кособрюховъ Иванъ Егоровичъ; товарищи директора: Овчинниковъ Василій Ивановичъ; Томилинъ Александръ Ивановичъ; члены учет. комитета: Захаровъ Петръ Степановичъ; Кукинъ Илья Михайловичъ; Томилинъ Василій Ивановичъ; бухгалтеръ Петровъ Александръ Никитичъ.

Каменское кредитное товарищество.

(п. Каменка, Каменской вол.).

Предсѣдатель правленія Кузнецовъ Василій Харитоновичъ; члены правленія: Осокинъ Петръ Васильевичъ; Уваровъ Антипъ Уваровичъ; члены совѣта: Васильевъ Ефимъ Васильевичъ; Мамонтовъ Онисимъ Алексѣевичъ; Смирновъ Кузьма Федоровичъ.

Жихаревское кредитное товарищество.

(с. Жихарево, Лучанск. вол.).

Предсѣдатель правленія Доброхотовъ Ефимъ Афанасьевичъ; члены правленія: Сольба Густавъ Ивановичъ; Матѣевъ Трофимъ; члены совѣта: Степановъ Измаиль Никифоровичъ; Сольба Михаилъ Густавовичъ; Харитоновъ Василій Антоновичъ; кандидатъ Югансонъ Иванъ Антоновичъ.

Груховское, бывшее Макаровское кредитное товарищество.

(Груховка).

Предсѣдатель правленія Тылакъ Робертъ Петровичъ; члены правленія: Карлинъ Янъ Юрьевъ; Крауй Андрей Антоновичъ; предсѣдатель совѣта Нащекинъ А. Д. земскій нач.; члены совѣта: Голубовъ Яковъ Николаевичъ; Толманъ Густавъ Яковлевичъ.

Волокское кредитное товарищество.

(ст. Тяполово, пог. Волокъ).

Предсѣдатель правленія Понизовскій Алексѣй Антоновичъ; замѣститель предсѣдателя Доріомедовъ Дмитрій Дмитриевичъ; члены: свящ. Сырохновъ Николай Иоанновичъ (онъ же казначей); Захаровъ Иванъ Захаровичъ; предсѣдатель совѣта Кушелевъ Владиміръ Лукичъ ст. сов.; замѣститель предсѣдателя Кутюновъ Владиміръ Никитичъ; члены совѣта: Ивановъ Семенъ Ивановичъ; Федотовъ Ефимъ Федотовичъ.

М. Ю.

Чины судебного вѣдомства.

Товарищъ прокурора по Торопецко-Холмскому уч. Лебедевъ Михайль Николаевичъ кол. сек.; уѣздный членъ по Холмскому уѣзду Пашковскій Иванъ Викторовичъ кол. ас.; судебный слѣдователь Холмскаго уѣзда Шершеневичъ Евгений Николаевичъ надв. сов.; городской судья Остромысленскій Владиміръ Федоровичъ тит. сов.; судебный приставъ по Холмскому уѣзду Ущинъ Петръ Николаевичъ кол. секр.

Нотариусы.

Котелевскій Константинъ Андреевичъ; Тихоновъ Николай Никитичъ.

Уѣздное отдѣленіе попечительнаго комитета о тюрьмахъ.

Предсѣдатель отдѣленія—уѣздный предводитель дворянства князь Шаховской Константинъ Михайловичъ корн. зап. гвардіи; директора: товарищъ прокур. по Торопецко-Холмскому уч. Лебедевъ Михайль Николаевичъ кол. сек.; уѣздный членъ суда Пашковскій Иванъ Викторовичъ кол. ас.; городской судья Остромысленскій Владиміръ Федоровичъ тит. сов.; уѣздный исправникъ Хлюдзинскій Александръ Антоновичъ (онъ же казначей) кол. сов.; предсѣд. земск. управы Сапожниковъ Александръ Аполлоновичъ ст. сов.; городской голова Челпановъ Николай Матвѣевичъ; уѣздный врачъ Серебрянниковъ Дмитрій Германовичъ н. ч.; благочинный I округа Добрянскій Алексій Алексіевичъ свящ.; Гржибовскій Александръ Николаевичъ куп.

Холмская тюрьма.

И. д. начальника Холмской тюрьмы Бѣлоусовъ Михайль Яковлевичъ н. ч.

М. В.

Управленіе уѣзднаго воинскаго начальника.

И. д. воинскаго начальника Малиновскій Александръ Генриховичъ кап.; дѣлопроизводитель Холмскій Николай Львовичъ кол. асс.

Главн. Управ. Землеустр. и Земл.

Чины лѣснаго управленія.

Лѣсничій Холмскаго лѣсничества Якубкевичъ Болеславъ Теофиловичъ надв. сов. (Ивановская, д. Т-ва Лебедевыхъ); лѣсной кондукторъ Полозовъ Алексѣй Сергѣевичъ н. ч. (Большая, монастырскій домъ).

М. Н. П.

Женская гимназія.

Попечительница Пашковская Александра Николаевна; предсѣд. попеч. совѣта Минляевъ Николай Ивановичъ д. ст. сов.; предсѣд. педагог. совѣта Лоренцъ Генрихъ Александровичъ (онъ же препод. мат., космогр., ест. ист., физ. и педагог.); кол. асс.; начальн. гимназіи Завалишина Варвара Афанасьевна (она же преподав. франц. языка); законоучитель Зряковскій Николай Андреевичъ свящ.; преподавательницы: русск. яз. и истор. Девятнова Марія Владиміровна; русск. яз. Палибина Валентина Михайловна; арием. и геогр. Успенская Варвара Алексѣевна; нѣмец. яз. Объядова Варвара Петровна; франц. яз. Мячкова Валентина Владиміровна; чистописан. и пѣнія Михайловская Ольга Ѳедоровна (она же надзир.); руководѣлія Казакова Елена Ивановна; музыки Боровская Антонина Михайловна; классная надзират. Данилова Елизавета Порфирьевна (она же завѣд. библіот.); врачъ Розенбергъ Левъ Александровичъ кол. сов.

Раіонный инспекторъ народныхъ училищъ.

Инспекторъ 6 раіона Ильинскій Анатолій Александровичъ над. сов.

Уѣздный училищный совѣтъ.

Предсѣдатель совѣта—уѣздн. предвод. дворянства князь Шаховской Константинъ Михайловичъ корн. зап. гв.; дѣлопроизводитель совѣта Ильинскій Анатолій Александровичъ над. сов. (г. Торопецъ); члены: Голубцовъ Александръ Львовичъ над. сов.; Калитинъ Иванъ Петровичъ от. пор.; Красноумовъ Михаилъ Михайловичъ свящ.; Павловъ Иванъ Георгіевичъ мѣщ.; Хлюдзинскій Александръ Антоновичъ кол. сов.; Челпановъ Николай Матвѣевичъ мѣщ.; земскіе начальники Холмскаго уѣзда.

Начальныя училища, состоящія въ вѣдѣніи Дирекціи народныхъ училищъ.

Въ городѣ Холмѣ.

Городское училище.

Почетный смотритель фонъ-Цуръ-Миленъ Андрей Андреевичъ над. сов.; учит.-инспекторъ Голубцовъ Александръ Львовичъ над. сов.; законоучит. Добрянскій Алексій Алексіевичъ свящ.; учителя: Александровъ Николай Александровичъ н. ч.; Ивановъ Лука Алексѣевичъ н. ч.; Федоровъ Игорь Алексѣевичъ н. ч.

Николаевское городское женское 2-хъ классное училище.

Почетная блюстительница училища Микляева Александра Андреевна жена д. ст. сов.; законоучит. Красноумовъ Михаилъ Михайловичъ свящ.; завѣдывающая училищемъ учит. Примакина Екатерина Семеновна; учит.: Розенбергъ Любовь Львовна; Захарова Марія Петровна; Полетухина Марія Платоновна.

Воскресенское городское приходское мужское училище.

Попечитель училища Шеляпинъ Илья Васильевичъ; законоучит. Бѣляевъ Василій Петровичъ свящ.; учит.: Хлусовъ Михаилъ Ивановичъ; Иванова Капитолина Дмитріевна.

Воскресенское городское приходское женское училище.

Попечительница Шеляпина Параскева Алексѣевна; законоучит. Бѣляевъ Василій Петровичъ свящ.; учит. Медвѣдова Вѣра Ниловна.

Въ Холмскомъ уѣздѣ.

Тухомичское 2-хъ классное минист. училище.

(с. Тухомичи).

Почетный блюститель (вакансія); законоучитель Іеропольскій Алексій Степановичъ свящ.; учит.: Васильевъ Павелъ Васильевичъ; Михайловъ Илья Михайловичъ; Ивановъ Ефремъ Ивановичъ.

Дунаевское одноклассное министер. училище.

(с. Дунаево).

Почетный блюститель Медвѣдевъ Алексѣй Ивановичъ; законоучит. Лучанскій Александръ Іаковлевичъ свящ.; учит. Кукинъ Василій Ивановичъ.

Подберезское одноклассное минист. училище.

(ст. Троице-Хлавицы).

Почетный блюститель Захаровъ Иванъ Васильевичъ; законоучит. Головацкій Алексій Тимоѣевичъ свящ.; учит. Ивановъ Николай Ивановичъ.

Земскія школы.

Въ гор. Холмѣ.

Холмская (г. Холмѣ) учит.: Мошина Нина Константиновна;
Захарова Любовь Ивановна.

Въ Холмскомъ уѣздѣ.

Алешинская (д. Алешня, Медов. вол.) учит. Дружинкина
Антонина Николаевна.

Барановская (Бараносово, Ровенск. вол.) учит. Шеляпина
Екатерина Сергѣевна.

Барсуковская (с. Везюли, Троицк. вол.) учит. Покровская
Параскева Ивановна.

Борокская (д. Борокъ, Полистов. вол.) учит. Пескова
Антонина Павловна.

Велико-Долгонивская (с. Долгія-Нивы, Медов. вол.) учит.
Челпанова Ольга Михайловна.

Горкинская (с. Житницы, Нѣмчин. вол.) учит. Горлина
Антонина Васильевна.

Гришинская (д. Гришино, Книжесельск. вол.) учит. Конд-
ратьевъ Петръ Кондратьевичъ.

Груховская (с. Груховка, Ильинск. вол.) учит. Лынкисъ
Адамъ Яковлевичъ.

Даньковская (с. Фенево, Даньковск. вол.) учит. Богдановъ
Николай.

Дорожкино-Борская (д. Дорожкинъ Боръ, Цевельск. вол.)
учит. Титовъ Евгеній Алексѣевичъ.

Есинская (Есино, Торопатцк. вол.) учит. Александровъ
Александръ Александровичъ.

Жирянская (с. Жиряне, Камен. вол.) учит. Добринская
Екатерина Ивановна.

Жихаревская (с. Жихарево, Лучан. вол.) учит. Ефимовъ
Иванъ Ефимовичъ.

Зайковская (с. Коварное, Канищев. вол.) учит. Михайлова
Александра Михайловна.

Заборовская (с. Заборовье, Лучан. вол.) учит. Бангеръ
Николай Георгіевичъ.

Заболотская (с. Заболотье, Даньков. вол.) учит. Дрей-
манъ Августъ Ивановичъ.

Заплатинская (с. Заплатино, Зуевск. вол.) учит. Молот-
кова Анна Федоровна.

Каверзинская (с. Каверзино, Нѣмчинов. вол.) учит. Томилина Евдокія Ивановна.

Княжесельская (с. Князьи-Села, Княжесельск. вол.) учит. Смирнова Евдокія Петровна.

Кондратовская (с. Кондратово, Хлавиц. вол.) учит. Исаева Анна Васильевна.

Краснополецкая (с. Краснополецъ, Столопен. вол.) учит. Курелаукъ Рудольфъ Петровичъ.

Куницкая (с. Куницы, Троиц. вол.) учит. Томилина Екатерина Степановна.

Лосино-Головская (с. Лосиная Голова, Медов. вол.) учит. Кособрюхова Елена Ильинична.

Лудиловская (с. Лудилово, Зуев. вол.) учит. Гаврилова Марфа Андреевна.

Наговская (с. Жоготово, Нагов. вол.) учит. Раздеришинъ Владиміръ Ивановичъ.

Пахиринская (с. Пахирино, Тухомич. вол.) учит. Михайлова Нина Ильинична.

Раковская (с. Раково, Медов. вол.) учит. Козлова Евдокія Савельевна.

Ратчинская (с. Ратча, Полистов. вол.) учит. Матвѣевъ Василій Матвѣевичъ.

Ручейковская (с. Гривы, Хлавиц. вол.) учит. Верховская Марія Павловна.

Ручьевская (с. Ручьи, Полистов. вол.) учит. Захаровъ Василій Ильичъ.

Силагинская (с. Силагино, Загор. вол.) учит. Громова Зоя Ниловна.

Ситновская (с. Ситно, Зуев. вол.) учит. Молчанова Марія Митрофановна.

Торопатцкая (с. Торопатцы) учит. Добринская Александра Ильинична.

Тяполовская (с. Тяполово, Столопен. вол.) учит. Бекарюкова Елизавета.

Усвятковская (с. Стешино, Галибиц. вол.) учит. Орѣховъ Георгій Ивановичъ.

Цевельская (с. Цевло, Цевельс. вол.) учит. Тарасова Антонина Ивановна.

Юховская (с. Юхово, Локон. вол.) учит. Томилина Валентина Лукинична.

Духовное Вѣдомство.

I-й благочиннической округъ.

Благочинный Добрянскій Алексій Алексіевичъ свящ. (г. Холмъ, Вознесенская, соб. д.).

Городскія церкви.

Богоявленскій соборъ, настоятель Зряковскій Николай Андреевичъ свящ.; свящ. Красноумовъ Михайлъ Михайловичъ (онъ-же наблюд. цер.-прих. школъ); діаконовъ Жемчужинъ Леонидъ Михайловичъ; псаломщ.: Пановъ Михайлъ Гавриловичъ; Башиловъ Константинъ Михайловичъ; цер. староста Челпановъ Николай Матвѣевичъ кр.

Воскресенская церковь, свящ. Бѣляевъ Василій Петровичъ; діаконовъ Чистовскій Тимоѳей Петровичъ; псалом. Доріомедовъ Андрей Василіевичъ; цер. староста Кособрюховъ Иванъ Егоровичъ куп.

Николаевская церковь, свящ. Добрянскій Алексій Алексіевичъ (онъ-же благочин.); діаконовъ Муравейскій Іоаннъ Іоанновичъ; псалом. Тихомировъ Яковъ Василіевичъ; цер. староста Аксеновъ Николай Васильевичъ куп.

Погосты 1-го благочинническаго округа.

Ельно (поч. ад. г. Холмъ) свящ. Владимірскій Алексій Іоанновичъ; псалом. Тимофеевъ Николай Тимофеевичъ; цер. староста Ниинтинъ Іосифъ кр.

Загорье (поч. ад. г. Холмъ) свящ. Іеропольскій Алексій Стефановичъ; псалом. Покровскій Іоаннъ Алексіевичъ; цер. староста Семеновъ Степанъ кр.

Зуево (поч. ад. г. Холмъ) свящ. Аполицкій Петръ Константиновичъ; псалом. Жемчужинъ Феодоръ Илларионовичъ; цер. староста Алексѣевъ Кирилль кр.

Каменка (поч. ад. г. Холмъ) свящ. Кудрявцевъ Александръ Николаевичъ; діаконовъ Непряхинъ Георгій Павловичъ; псалом. (вакансія); цер. староста Прокофьевъ Яковъ кр.

Макарово (поч. ад. г. Холмъ) свящ. Кудрявцевъ Василій Іоанновичъ; псалом. Щукинъ Феодоръ Іоанновичъ; цер. староста Афанасьевъ Василій Афанасьевичъ куп.

Медово (поч. адр. г. Холмъ) свящ. **Соловскій** Леонидъ Іоанновичъ; псалом.-діаконъ **Кедровъ** Петръ Феодоровичъ; цер. староста **Марковъ** Михайль кр.

Морхово (поч. ад. г. Холмъ) свящ. **Холмскій** Нилъ Феодоровичъ; псалом. **Ладинскій** Михайль Семеновичъ; цер. староста **Николаевъ** Измаиль кр.

Ратко (поч. ад. г. Холмъ) свящ. **Орловъ** Павелъ Григоріевичъ; псалом. **Соловскій** Іаковъ Іоанновичъ; цер. староста **Спиридоновъ** Георгій кр.

Тухомкичи (поч. ад. г. Холмъ) свящ. **Яхонтовъ** Василій Петровичъ; псалом. **Акимовъ** Михайль Павловичъ; цер. староста **Викулинъ** Дмитрій Павловичъ двор.

2-й благочиннической округъ.

Благочинный 2 округа **Беллавинъ** Петръ Алексіевичъ свящ. (поч. адр. ст. Тяполово).

П с г о с т ы.

Бончарово (поч. адр. ст. Тяполово) свящ. **Меньшиховъ** Всеволодъ Іоанновичъ; псалом. **Ратьковскій** Михайль Іоанновичъ; церк. староста **Пановъ** Захарій Александровъ кр.

Бѣльково (поч. адр. ст. Тяполово) свящ. **Покровскій** Василій Стефановичъ; псалом. **Овчинниковъ** Павелъ Іоанновичъ; церк. стар. **Зайчиновъ** Григорій Трофимовъ кр.

Волокъ (поч. адр. ст. Тяполово) свящ. **Сырохновъ** Николай Іоанновичъ; псалом. **Преображенскій** Николай Константиновичъ; церк. староста **Никифоровъ** Василій кр.

Голибицы (поч. адр. ст. Тяполово); свящ. **Быстровъ** Андрей Петровичъ; псалом. **Меньшиховъ** Семень Сергіевичъ; церк. староста **Михайловъ** Семень кр.

Жуковичи (поч. адр. г. Холмъ) свящ. **Рѣзвовъ** Петръ Антоновичъ; псалом. **Мухинъ** Викторъ Михайловичъ; церк. староста **Афанасьевъ** Василій кр.

Захоломье (поч. адр. ст. Тяполово); свящ. **Кунстманъ** Константинъ Августовичъ; псалом. **Жемчужинъ** Василій Владиміровичъ.

Княжи (поч. адр. ст. Тяполово) свящ. **Кукинъ** Николай Павловичъ; церк. староста **Пановъ** Василій Никаноровичъ.

Канищево (поч. адр. ст. Тяполово) свящ. **Беллавинъ** Петръ Алексіевичъ (онъ-же благочинный); псалом. **Невдачинъ** Михайль Петровичъ; церк. староста **Семеновъ** Борисъ кр.

Ровное (г. Холмъ) свящ. **Жемчужинъ** Петръ Илларионовичъ; псалом. **Елецкій** Владиміръ Петровичъ; цер. староста **Павловъ** Ефимъ кр.

Спасо-Прилуки (поч. адр. ст. Тяполово) свящ. **Ашевскій** Іоаннъ Николаевичъ; псалом. **Суворовъ** Петръ Николаевичъ; церк. староста **Васильевъ** Родіонъ кр.

Столопно (поч. адр. ст. Тяполово) свящ. **Знаменскій** Теодоръ Никандровичъ; псалом. **Поповъ** Теодоръ Васильевичъ; церк. староста **Трофимовъ** Григорій.

Яхново (поч. адр. ст. Тяполово) свящ. **Вознесенскій** Викторъ Васильевичъ; церк. староста **Федоровъ** Федоръ кр.

Воронцевскій монастырь (почт. адр. ст. Тяполово) свящ. **Богоявленскій** Пантелеймонъ Іоанновичъ.

3-й благочинническій округъ.

Благочинный 3-го округа **Пятницкій** Павелъ Александровичъ свящ. (поч. адр. ст. Тяполово, п. Говье).

П о г о с т ы:

Бедринскъ, **Ветошки** тожъ (поч. адр. г. Холмъ, Загорское вол. прав.) свящ. **Аполицкій** Алексій Василіевичъ; псаломщикъ **Владимірскій** Нилъ Алексіевичъ; церк. староста **Викулинъ** Дмитрій Павловичъ помѣщ.

Бросно (поч. адр. г. Холмъ, Торопатцкое вол. прав.) свящ. **Редзко** Алексій Антоновичъ; псалом. **Пажеревицкій** Сумеонъ Михайловичъ; церк. староста **Андреевъ** Ефимъ Андреевичъ кр.

Бологово (поч. адр. ст. Тяполово) свящ. **Хребтовъ** Димитрій Васильевичъ; діаконъ **Беллавинъ** Георгій Алексіевичъ; псалом. **Покровскій** Александръ Михайловичъ; церк. староста **Ильинъ** Дементій Ильинъ кр.

Вадивцево (поч. адр. г. Холмъ, Даньковское вол. прав.) свящ. **Холмскій** Павелъ Львовичъ; діаконъ-псалом. **Орловъ** Матѣй Василіевичъ; церк. староста **Ивановъ** Софронъ Ивановичъ кр.

Говье (поч. адр. ст. Тяполово) свящ. **Пятницкій** Павелъ Александровичъ (онъ-же благочинный); псалом. **Громовъ** Іоаннъ Алексіевичъ; церк. староста **Калитинъ** Николай Петровичъ помѣщ.

Даньково (поч. адр. г. Холмъ, Даньковское вол. прав.) свящ. **Великотный** Петръ Дементьевичъ; діаконь **Хребтовъ** Александръ Димитріевичъ; псалом. **Васильевъ** Иванъ Васильевичъ; церк. староста **Ивановъ** Дмитрій Павловичъ мѣщ.

Жуково (поч. адр. г. Холмъ, Торопатцкое вол. прав.) свящ. **Колосовъ** Іоаннь Петровичъ; псалом. **Троицкій** Алексій Александровичъ; церк. староста **Андреевъ** Павелъ Андреевичъ кр.

Лучане (поч. адр. г. Холмъ, Лучанское вол. прав.) свящ. **Смирновъ** Іоаннь Тимофеевичъ; псалом. **Поповъ** Александръ Алексіевичъ; церк. староста **Харитоновъ** Василій Антоновичъ мѣщ.

Торопатцы (поч. адр. г. Холмъ, Торопатцкое вол. прав.) свящ. **Покровскій** Василій Александровичъ; псалом. **Безсребренниковъ** Іаковъ Алексіевичъ; церк. староста **Марковъ** Ѡадей Марковичъ кр.

4-й благочиннической округъ.

Благочинный 4-го округа **Головацкій** Алексій Тимофеевичъ свящ. (поч. адр. ст. Троице-Хлавицы).

П о г о с т ы .

Локня (поч. адр. ст. Троице-Хлавицы) свящ. **Невдачинъ** Василій Николаевичъ; исп. дол. псалом. **Пыжовъ** Дмитрій Мироновичъ.

Николо-Хлавицы (поч. адр. ст. Троице-Хлавицы) священ.: **Лавровъ** Петръ Димитріевичъ; **Введенскій** Іоаннь Іоанновичъ; исп. дол. псалом.: **Мудровъ** Ілія Владиміровичъ; **Смѣловъ** Іоаннь Василіевичъ.

Нѣмчиново (поч. адр. ст. Троице-Хлавицы) свящ. **Ратьновскій** Леонидъ Іоанновичъ; діаконь **Ильмениновъ** Александръ Николаевичъ; исп. дол. псалом. **Пановъ** Михайлъ.

Полисто (поч. адр. ст. Троице-Хлавицы) протоіерей **Пановъ** Василій Іоанновичъ; діаконь-псалом. **Велейскій** Василій Алексіевичъ.

Ратно (поч. адр. ст. Троице-Хлавица) свящ. (вакансія); псалом. **Новоуспенскій** Іоаннь Александровичъ.

Спасовъ-Клинъ (поч. адр. ст. Троице-Хлавица) свящ. **Доріомедовъ** Василій Димитріевичъ; псалом. **Лекаревъ** Алексій Павловичъ.

Темный Боръ (поч. адр. ст. Троице-Хлавицы) свящ. **Лучанскій** Александръ Іаковлевичъ; псалом. **Воздвиженскій** Николай Варлаамовичъ.

Троице-Хлавицы (поч. адр. ст. Троице-Хлавицы) свящ. Головацкій Алексій Тимофеевичъ (онъ-же благочинный); діакопъ Щекинъ Александръ Петровичъ; псалом. Блохинскій Никита Іереміевичъ.

Цевло (поч. адр. ст. Троице-Хлавицы) свящ. Дубровскій Василій Андреевичъ; діакопъ-псалом. Пятницкій Михаилъ Петровичъ.

Уѣздное отдѣленіе епархіального училищнаго совѣта.

Предсѣдатель отдѣленія Красноумовъ Михаилъ Михайловичъ свящ. (онъ-же наблюдатель церковно-прих. школъ); члены отдѣленія: Добрянскій Алексій Алексіевичъ свящ.; Жемчужинъ Петръ Илларионовичъ свящ.; Рѣзвовъ Петръ Антоніевичъ свящ.; Кушелевъ Владиміръ Лукичъ ст. сов.; зем. нач. и благочинные Холмскаго уѣзда.

Церковно-приходскія школы.

Баховская (поч. ад. г. Холмъ) завѣд.-законоуч. Владимірскій о. А. свящ.; учит. Шарутинъ К.

Бедринская (поч. ад. г. Холмъ) завѣд.-законоуч. Аполицкій о. Алексій свящ.; учит. Владимірская Ольга Николаевна.

Бологовская (поч. ад. г. Холмъ) завѣд.-законоуч. Хребтовъ о. Димитрій свящ.; учит. Покровскій Степанъ.

Бончаровская (поч. ад. ст. Тяполово, Холмскаго уѣз.) завѣд.-законоуч. Меньшиховъ о. Всеволодъ свящ.; учит. Афанасьева Антонина Ивановна.

Бросенская (поч. ад. г. Торопецъ) завѣд.-законоуч. Редзко о. Алексій свящ.; учит. Богдановъ Вас. Вл.

Бѣльковская (поч. ад. ст. Тяполово, Холмскаго уѣз.) завѣд.-законоуч. Покровскій Вас. Ст. свящ.; учит.: Кособрюхова Вѣра Андреевна, Беллавина Елена Петровна.

Вадивцевская (поч. ад. г. Холмъ) завѣд.-законоуч. Холмскій Пав. Львовичъ свящ.; учит.: Холмская Александра Павловна, Холмская Марія Павловна.

Верховинская (поч. ад. ст. Тяполово) завѣд.-законоуч. Ашевскій о. І. свящ.; учит. Ефимовъ Ф.

Волокская образцовая (поч. ад. ст. Тяполово) завѣд.-законоуч. Сырохновъ Н. И. свящ.; учит. Просовѣцкій Л.

Воронцовская (поч. ад. ст. Тяполово, Холмскаго уѣз.) завѣд.-законоуч. Знаменскій о. Пантелеимонъ свящ.; учит. Захарова О. П.

Голибицкая (поч. ад. ст. Тяполово, Холмскаго уѣз.) завѣд.-законоуч. Быстровъ о. Андрей свящ.; учит. Трубинская Августа Степановна.

Даньковская (поч. ад. г. Холмъ) завѣд.-законоуч. Великотный П. Дементьевичъ свящ.; учит.: Великотная М. П., Хапаева Ал. Андр.

Еленская (поч. ад. г. Холмъ) завѣд.-законоуч. Владимірскій о. Ал. свящ.; учит. Раевская Ел. Никол.

Жуковичская (поч. ад. г. Холмъ) завѣд.-законоуч. Рѣзвовъ о. П. свящ.; учит. Петрова Н. В.

Жуковская (поч. ад. г. Торопецъ) завѣд.-законоуч. Колосовъ о. І. свящ.; учит. Хлусова Ек. Ив.

Загорская (поч. ад. г. Холмъ) завѣд.-законоуч. Іеропольскій А. Ст. свящ.; учит. Воздвиженская Вал. Н.

Замошская (поч. ад. ст. Дунаево) завѣд.-законоуч. Лучанскій о. А. свящ.; учит. Гавриловъ А.

Захоломская (поч. ад. ст. Тяполово) завѣд.-законоуч. Кунстманъ о. К. свящ.; учит. Матвѣевъ А.

Зуевская (поч. ад. г. Холмъ) завѣд.-законоуч. Аполицкій о. Петръ свящ.; учит. Успенская М. П.

Каменская (поч. ад. г. Холмъ) завѣд.-законоуч. Кудрявцевъ Ал. Ник. свящ.; учит.: Елецкая А. П., Чистовская А. Т.

Княже-Сельская (поч. ад. ст. Тяполово) завѣд.-законоуч. Кукинъ о. Ник. свящ.; учит. Покровская З. А.

Канищевская (поч. ад. ст. Тяполово, Холмскаго уѣз.) завѣд.-законоуч. Беллавинъ П. А. свящ.; учит. Ратновская Кап. Фед.

Княже-Клинская (поч. ад. г. Холмъ) завѣд.-законоуч. Орловъ о. П. свящ.; учит. Владимірскій П.

Краснолядская (поч. ад. г. Холмъ) завѣд.-законоуч. Великотный о. П. свящ.; учит. Добринская А. П.

Краевковская (поч. ад. г. Холмъ) завѣд.-законоуч. Кудрявцевъ о. В. свящ.; учит. Михайлова М. С.

Локонская (поч. ад. ст. Троице-Хлавица, Холмскаго уѣз.) завѣд.-законоуч. Невдачинъ В. Н. свящ.; учит. Іеропольскій А. А.

Лучанская (поч. ад. г. Холмъ) завѣд.-законоуч. Смирновъ І. Т. свящ.; учит. Смирнова А. Т.

Макаровская (поч. ад. г. Холмъ) завѣд.-законоуч. Кудрявцевъ о. В. свящ.; учит. Михайлова А. С.

Монастыревская (поч. ад. ст. Тяполово, г. Холмскаго уѣз.) завѣд.-законоуч. Сырохновъ о. Н. свящ.; учит. Смирновъ Арс.

Морховская (поч. ад. г. Холмъ) завѣд.-законоучит. Холмскій Н. Ф. свящ.; учит. Холмская Л. Н.

Медовская (поч. ад. г. Холмъ) завѣд.-законоуч. Соловскій Л. І. свящ.; учит. Соловская М. И.

Матенецкая (поч. ад. ст. Тяполово, Холмскаго уѣз.) завѣд.-законоуч. **Пятницкій** о. П. свящ.; учит. **Миленко** А. А.

Николо-Хлавицкая (поч. ад. ст. Троице-Хлавица, Холмскаго уѣз.) завѣд.-законоуч. **Лавровъ** П. Д. свящ.; учит. **Лавровъ** А. П.

Николаевская (почт. ад. ст. Тяполово, Холмскаго уѣз.) завѣд.-законоуч. **Пятницкій** о. П. свящ.; учит. **Кочновъ** С. В.

Нѣмчиновская (поч. ад. Троице-Хлавица Холмскаго уѣз.) завѣд.-законоуч. **Ратьковскій** о. Л. свящ.; учит. **Сергѣевъ** С.

Пестряковская (поч. ад. ст. Тяполово, Холмскаго уѣз.) завѣд.-законоуч. **Вознесенскій** о. В. свящ.; учит. **Лавровъ** П.

Полашутинская (поч. ад. ст. Троице-Хлавица, Холмскаго уѣз.) завѣд.-законоучит. **Лавровъ** о. П. свящ.; учит. **Преображенская** М.

Полистовская (поч. ад. ст. Троице-Хлавица Холмскаго уѣз.) завѣд.-законоуч. **Пановъ** В. И. прот.; учит. **Ершовъ** М. С.

Ратновская (поч. ад. г. Холмъ) завѣд.-законоуч. **Орловъ** о. П. свящ.; учит. **Соловская** А. И.

Ровенская (поч. ад. ст. Тяполово, Холмскаго уѣз.) завѣд.-законоуч. **Жемчужинъ** о. П. свящ.; учит.: **Кособрюхова** М. С., **Нелюбина** Е. И.

Рокочевская (поч. ад. ст. Тяполово, Холмскаго уѣз.) завѣд.-законоуч. **Знаменскій** о. Ѳ. свящ.; учит. **Максютенко** Е. М.

Спасоклинская (поч. ад. ст. Троице-Хлавица, Холмскаго уѣз.) завѣд.-законоуч. **Доріомедовъ** о. Вас. свящ.; учит. **Зайчиковъ** А. Г.

Спасо-Прилукская (поч. ад. ст. Тяполово, Холмскаго уѣз.) завѣд.-законоуч. **Ашевскій** о. І. свящ.; учит. **Соловьевъ** Ѳ.

Столопенская (поч. ад. ст. Тяполово, Холмскаго уѣз.) завѣд.-законоуч. **Знаменскій** о. Ѳ. свящ.; учит. **Соколовъ** П. Ф.

Темноборская (поч. ад. ст. Дунаево, Холмскаго уѣз.) завѣд.-законоуч. **Лучанскій** о. А. свящ.; учит. **Челищева** М. В.

Троице-Хлавицкая (поч. ад. ст. Троице-Хлавица, Холмскаго уѣз.) завѣд.-законоуч. **Головацкій** о. А. свящ.; учит. **Соловская** Е. И.

Цевельская (поч. ад. ст. Троице-Хлавица, Холмскаго уѣз.) завѣд.-законоуч. **Дубровскій** о. В. свящ.; учит. **Пятницкая** О.

Украинская (почт. ад. г. Холмъ) завѣд.-законоуч. **Кудрявцевъ** о. В. свящ.; учит. **Шеляпина** М. Н.

Холмская (поч. ад. г. Холмъ) завѣд.-законоуч. **Бѣляевъ** В. П. свящ.; учит. **Добрянская** А. А.

Шешинская (поч. ад. ст. Тяполово, Холмскаго уѣз.) завѣд.-законоуч. **Сырохновъ** Н. И. свящ.; учит. **Алексашенковъ** Д.

Яхновская (поч. ад. ст. Тяполово, Холмскаго уѣз.) завѣд.-законоуч. **Вознесенскій** о. В. свящ.; учит. **Вознесенская** Н. В.

Общественныя и благотворительныя учрежденія.

Вольное пожарное общество.

Предсѣдатель правленія Челпановъ Николай Матвѣевичъ; члены правленія: Суворовъ Федоръ Алексѣевичъ; Котелевскій Константинъ Андреевичъ; начальникъ охотниковъ Объядовъ Валеріанъ Сергѣевичъ; его помощники: Захаровъ Илья Алексѣевичъ; Преловскій Петръ Петровичъ; Шеляпинъ Иванъ Николаевичъ; Суворовъ Федоръ Алексѣевичъ; цейхмейстеръ Павловъ Александръ Ивановичъ.

Холмское общество сельскаго хозяйства.

Почетный предсѣдатель Куропаткинъ Алексѣй Николаевичъ ген.-адъют.; предсѣдатель фонъ-Цуръ-Миленъ Андрей Андреевичъ; его товарищъ Витоль Юлій Ивановичъ (онъ же казначей); секретарь Жемчужинъ Леонидъ Михайловичъ; завѣдующій складомъ Карповъ Александръ Алексѣевичъ; дѣлопроизводитель Борисенко Андрей Ивановичъ.

Жихаревское сельско-хозяйственное общество.

Предсѣдатель Доброхотовъ Ефимъ Афанасьевичъ; товарищъ предсѣдателя Сольба Кузьма Ивановичъ; члены совѣта: Харитоновъ Василій Антоновичъ; Югансонъ Иванъ Антоновичъ; Матвѣевъ Трофимъ; Христофоровъ Петръ; Степановъ Измаиль Никифоровичъ; секретарь Ефимовъ Иванъ Ефимовичъ; казначей Степановъ Измаиль Никифоровичъ; члены ревизионной комиссіи: Смирновъ Иванъ Тимофеевичъ; Сольба Михаилъ Кузьмичъ; Петровъ Иванъ; Селитсъ Юрій Антоновичъ; Кузьминъ Леонъ; кандидатъ секретаря Харитоновъ Никаноръ Антоновичъ; Прокофьевъ Василій; Парфеновъ Гаврииль; Максимовъ Яковъ; Селитсъ Иванъ Юрьевичъ.

Заболотское сельско-хозяйственное общество.

Почетный предсѣдатель фонъ-Цуръ-Миленъ Андрей Андреевичъ непремѣнный членъ землеустр. комиссіи; предсѣдатель совѣта Дрейманъ Августъ Ивановичъ уч. землевлад.; члены совѣта: Дранде Иванъ Давидовичъ землевлад.; Званитайсъ Августъ Антоновичъ; Карповъ Григорій Карповичъ; Ласманъ Петръ Ивановичъ; Сетинсонъ Альфредъ Мартиновичъ; Щедровъ Михаилъ Ивановичъ; кассиръ Паэглисъ Петръ Петровичъ; секретарь Экснитъ Петръ Ивановичъ.

Холмское общество любителей музыкально-драматическаго искусства.

Предсѣдатель Розенбергъ Левъ Александровичъ кол. сов.; члены совѣта: Витоль Ольга Николаевна; Мячкова Валентина Владиміровна; Объядова Варвара Петровна; Палибина Валентина Михайловна (она-же казначей); Розенбергъ Любовь Львовна; Ущинъ Петръ Николаевичъ кол. сек. (онъ-же секретарь).

Холмское общество трудовой помощи.

Предсѣдатель правленія фонъ-Цуръ-Миленъ Андрей Андреевичъ; товарищъ предсѣдателя свящ. Красноумовъ Михаилъ Михайловичъ; члены прав.: Завалишина В. А.; Витоль О. Н.; діаконъ Жемчужинъ Л. М. (онъ-же казначей общ.); Шеляпинъ В. И.; Ансеновъ Н. В.; Захаровъ Д. П.; Остромысленскій В. Ф.; Томилинъ П. П.; члены ревизіонной комиссіи: Гогейзель М. К.; Ивановъ Л. А.; Якубкевичъ Б. Т.

Уѣздн. попечительство Кушелевскаго дѣтскаго пріюта.

Предсѣдатель попечительства—уѣздн. предв. дворян. князь Шаховской Константинъ Михайловичъ корн. зап. гвар.; попечительница (вакансія); члены: уѣздный исправникъ Хлюдзинскій Александръ Антоновичъ кол. сов.; предсѣдатель земской управы Сапожниковъ Александръ Аполлоновичъ стат. сов.; городской голова Челпановъ Николай Матвѣевичъ; инспекторъ народн. учил. б. района Ильинскій Анатолій Александровичъ над. сов.; уѣздный врачъ Серебряниковъ Дмитрій Германовичъ н. ч.; свящ. Воскресенской г. Холма церкви Бѣляевъ Василій Петровичъ; земскіе начальники Холмскаго уѣзда; директоръ пріюта Арбузовъ Алексѣй Владиміровичъ отст. поруч.; почетный членъ и казначей Захаровъ Семень Семеновичъ пот. почет. гражд.; почетный членъ Куйбергъ Густавъ Осиповичъ кол. сек.; дѣлопроизводитель Захаровъ Александръ Васильевичъ кол. рег.; смотрительница пріюта Нелюбина Ольга Ивановна; заочн. учитель пріюта Красноумовъ Михаилъ Михайловичъ свящ.; учитель ариѳметики и русскаго языка Казаковъ Иванъ Михайловичъ губ. сек.

Порховскій уѣздъ.

М. В. Д.

Уѣздный предводитель дворянства.

Уѣздный предводитель дворянства—Членъ Государственной Думы Заринъ Александръ Дмитриевичъ пор. зап. (с. Ольгино).

Канцелярія уѣзднаго предводителя дворянства.

Письмоводитель Мукининъ Петръ Ивановичъ кол. рег.; канцелярскій служитель князь Костровъ Николай Васильевичъ н. ч.

Дворянская опека.

Предсѣдатель — уѣздный предводитель дворянства Заринъ Александръ Дмитриевичъ пор. зап.; засѣдатели: князь Костровъ Николай Васильевичъ; Усовъ Александръ Ивановичъ губ. секр.; секретарь Какуринъ Михаилъ Ивановичъ тит. сов.

Уѣздный съѣздъ.

Предсѣдатель уѣздный предводитель дворянства Заринъ Александръ Дмитриевичъ пор. зап.; уѣздный членъ Псковскаго окружнаго суда по Порховскому уѣзду Тихвинскій Владиміръ Алексѣевичъ дѣйств. ст. сов.; почетные мировые судьи; городской судья гор. Порхова Богородицкій Всеволодъ Сергѣевичъ ст. сов.; городск. судья пос. Сольцы Мягковъ Капитонъ Ипполитовичъ тит. сов.; земскіе начальники Порховскаго у.; и. д. секретаря съѣзда Еровъ Николай Николаевичъ кол. рег.

Почетные мировые судьи.

Свѣдѣній не доставлено.

Земскіе Начальники.

Земскій Начальникъ 1-го уч. Карамышевъ Дмитрій Модестовичъ к. р. (поч. ад. Новоселье Сѣв.-Зап. ж. д., село Долгое Гористо). Волости: Бѣшковицкая (д. Щекотуха); Богородицкая (д. Зарѣчье); Горская (д. Цепелька); Ручьевская (село Ручьи).

Земскій Начальникъ 2-го уч. Карамышевъ Владиміръ Николаевичъ поруч. запаса артил. (почт. адр. ст. Боровичи, село Полосы). Волости: Дорогостицкая (с. Дорогостицы); Нижне-Шелонская (с. Дубровы); Сухловская (с. Сухлово).

Земскій Начальникъ 3-го уч. Быстровъ Михаилъ Васильевичъ кол. сек. (почт. адр. г. Порховъ). Волости: Дновская (с. Дно); Заполянская (д. Заполянье); Михайловская (д. Михайловъ Погость).

Земскій Начальникъ 4-го уч. Грудзинскій Михаилъ Іосифовичъ кол. асс. (почт. адр. ст. Вольшово, село Тишинка). Волости: Бѣльская (с. Хотованъ); Тишинская (с. Тишинка); Шевницкая (д. Шевница).

Земскій Начальникъ 5-го уч. Ницунъ Константинъ Степановичъ поруч. запаса (почт. адр. ст. Дѣдовичи). Волости: Верхне-Шелонская (с. Яски); Городовицкая (дер. Юфимово); Дегожская (с. Песчиво).

Земскій Начальникъ 6-го уч. Ребиндеръ Александръ Николаевичъ шт.-ротмистръ запаса (почт. адр. ст. Дубровки, село Островно). Волости: Вышегородская (пог. Вышегородъ); Пажеревицкая (с. Пажеревицы); Сорокинская (с. Сорокино).

Земскій Начальникъ 7-го уч. Володимеровъ Николай Матвѣевичъ отст. поруч. (почт. ард. ст. Подсѣвы, село Молочище). Волости: Александровская (дер. Туготино); Дубенская (с. Селище); Ясенская (пог. Ясно).

Свѣдѣній о волостныхъ старшинахъ и председателяхъ волостныхъ судовъ ко времени печатанія книжки доставлено не было.

Частные повѣренныя при сѣздѣ.

Свѣдѣній не доставлено.

Уѣздная землеустроительная комиссія.

Предсѣдатель комиссіи—уѣздн. предводитель дворянства и Членъ Государственной Думы Заринъ Александръ Дмитриевичъ пор. зап.; непремѣнный членъ комиссіи Лапотниковъ Петръ Гавріиловичъ кол. рег.; члены: предсѣдатель земской управы (вакансія); уѣздный членъ окружнаго суда Тихвинскій Владиміръ Алексѣевичъ дѣйств. ст. сов.; податной инспекторъ Дергачевъ Владиміръ Николаевичъ кол. секр.; лѣсничій Порховскаго лѣсничества Александровичъ Людвигъ Игнатъевичъ надв. сов.; члены комис. отъ земства: Володимеровъ Николай Матвѣевичъ отст. пор.; Ильинъ Дмитрій Ильичъ; Федотовъ Кузьма Федотовичъ; члены комиссіи отъ крестьянъ: Ефимовъ Александръ Ефимовичъ; Кирилловъ Дмитрій Кирилловичъ; Антоновъ Василій Антоновичъ; земскіе начальники Порховскаго уѣзда; секретарь комиссіи Ивановъ Михаилъ Ивановичъ кол. рег.

Уѣздное по воинской повинности присутствіе.

Предсѣдатель—уѣздный предводитель дворянства Заринъ Александръ Дмитриевичъ поруч. зап.; постоянные члены: уѣздный воинскій начальникъ Григорьевъ Алексѣй Григорьевичъ подполк.; уѣздный исправникъ Векшинскій Модестъ Николаевичъ над. сов.; предсѣдатель земской управы (вакансія); временные члены по выбору отъ земства: 1-го уч. Карамышевъ Дмитрій Модестовичъ; 2-го уч. Карамышевъ Владиміръ Николаевичъ поруч. зап.; 3-го Володимеровъ Николай Матвѣевичъ отст. пор.; 4-го уч. Ницунъ Константинъ Степановичъ поруч. запаса; дѣлопроизводитель Мукининъ Петръ Ивановичъ кол. рег.

Почтово-телеграфная контора.

Начальникъ конторы Богдановъ Василій Артемьевичъ над. сов.; его помощ. Печкаревъ Александръ Васильевичъ кол. ас.; почт.-тел. чиновники: 4-го разряда: Шеляпинъ Илья Владиміровичъ губ. сек.; Сухоруковъ Владиміръ Михайловичъ губ. сек.; 5 разряда: Никифоровъ Иванъ Васильевичъ кол. рег.; Бутынинъ Иванъ Васильевичъ губ. сек.; Горшанова Александра Ивановна; Сухорукова Елизавета Сергѣевна; 6 разряда: Колюковская Екатерина Ивановна; Трошихина Александра Михайловна; надсмотрщикъ Обжигалинъ Петръ Максимовичъ н. ч.

Почтово-телеграфныя и почтовыя отдѣленія въ Порховскомъ уѣздѣ.

Волышевское почтово-телеграфное отдѣленіе—начальн. почтово-телеграфнаго отдѣленія Красильниковъ Николай Ниловичъ губ. сек.; чиновникъ 6 разряда Уваровъ Петръ Ивановичъ н. ч.

Дновское почтово-телеграфное отдѣленіе—начальникъ почтово-телеграфнаго отдѣленія Скашевскій Леонардъ Осиповичъ кол. рег.; поч.-тел. чиновники: 6-го разряда: Демчинскій Викторъ Алексѣевичъ губ. сек.; Николаевъ Константинъ Николаевичъ н. ч.; надсмотрщикъ Матвѣевъ Григорій Матвѣевичъ кол. рег.

Боровичское почтовое отдѣленіе—начальникъ отдѣленія Виноградовъ Тимофей Матвѣевичъ н. ч.

Дубровское почтовое отдѣленіе—начальн. отдѣленія Кудинъ Алексѣй Харитоновичъ тит. сов.

Крутецкое почтовое отдѣленіе—и. д. начальника отдѣленія Удель Августъ Эдуардовичъ н. ч.

Моринское почтовое отдѣленіе—начальн. отдѣленія Ладинскій Василій Николаевичъ тит. сов.

Нсвосельское почтовое отдѣленіе—начальникъ отдѣленія Рождественскій Василій Павловичъ кол. рег.; поч.-тел. чиновникъ 6 разр. Румянцевъ Евгеній Константиновичъ н. ч.

Путиловское почтовое отдѣленіе—и. д. начальн. отдѣленія Крыловъ Константинъ Дмитриевичъ н. ч.

Сорокинское почтовое отдѣленіе—начальникъ отдѣленія Кондратьевъ Александръ Кондратьевичъ кол. рег.

Уѣздное полицейское управленіе.

Уѣздный исправникъ Векшинскій Модестъ Николаевичъ над. сов.; его помощ. Триумфовъ Алексѣй Александровичъ над. сов.; секретарь Смиречанскій Илья Николаевичъ тит. сов.; столоначальники: уголовнаго стола Уткинъ Николай Алексѣевичъ н. ч.; гражд. стола Станкевичъ Адольфъ Киприановичъ кол. сек.; регистраторъ Грабчинскій Александръ Брониславовичъ кол. рег.; пристава: 1-го стана Марциневичъ Андрей Болеславовичъ кол. рег. (с. Рагозино, ст. Дубровка); 2 стана Новиковъ Александръ Петровичъ кол. ас. (ст. Дно); 3-го стана Воскресенскій Алексѣй Степановичъ кол.

ас. (г. Порховъ); 4-го стана **Алексѣевъ Федоръ Алексѣевичъ** губ. сек. (с. Подсухи); пос. Сольцы **Дворецкій Иванъ Федоровичъ** губ. сек. (пос. Сольцы); помощ. прист. пос. Сольцы **Ивановъ Михаилъ Сергѣевичъ** н. ч. (пос. Сольцы); полицейскіе надзиратели г. Порхова: 1-го части **Шелепинъ Иванъ Дмитриевичъ** н. ч.; 2 части **Мукинъ Михаилъ Петровичъ** кол. рег.; полицейскій надзират. пос. Дно **Макаровъ Алексѣй Тимофеевичъ** н. ч. (пос. Дно).

Уѣздное земское собраніе.

Предсѣдатель собранія—уѣздный предводитель дворянства **Заринъ Александръ Дмитриевичъ** пор. зап.; гласные: отъ перваго избирательнаго собранія: **Аничковъ Николай Николаевичъ**; **Барановъ Николай Сергѣевичъ**; **Бернеръ Александръ Ивановичъ**; **Володимеровъ Николай Матвѣевичъ**; **Грудзинскій Михаилъ Іосифовичъ**; **Заринъ Александръ Дмитриевичъ**; **Зубчаниновъ Сергѣй Ивановичъ**; **Карамышевъ Владиміръ Николаевичъ** **Квашинъ-Самаринъ Николай Петровичъ** ген.-маіоръ; **Клеръ Бруно Джоновичъ**; **Лопухинъ Владиславъ Михайловичъ**; **Мицкевичъ Николай Антоновичъ**; князь **Мышецкій Петръ Николаевичъ**; **Окуневъ Илларионъ Илларионовичъ**; **Пантелеевъ Андрей Васильевичъ**; **Протопоповъ Сергѣй Ивановичъ**; **Саковичъ Леонардъ Романовичъ**; **Тутолминъ Николай Николаевичъ**; **Усовъ Александръ Ивановичъ**; **Чуйкинъ Николай Петровичъ**; отъ втораго избирательнаго собранія: **Зацкой Петръ Петровичъ**; **Лебедевъ Петръ Васильевичъ**; **Лебедевъ Иванъ Тимофеевичъ**; **Рябовъ Николай Семеновичъ**; отъ сельскихъ обществъ: **Вишняковъ Яковъ Алексѣевичъ** (д. Гребелець, Шевницкой вол.); **Ивановъ Михаилъ** (д. Стар.-Буриги, Заполянской вол.); **Ильинъ Дмитрій** (д. Заборовья, Пажеревицкой вол.); **Кононовъ Екимъ** (д. Дубья, Городовицкой вол.); **Михайловъ Гавріиль** (д. Разсадниковъ, Александровской вол.); **Ровенскій Василій Александровичъ** (д. Анидова, Ясенской вол.); **Федотовъ Кузьма** (д. Александровка, Бѣльской вол.); **Филипповъ Алексѣй** (д. Залужья, Сухловской вол.); **Фрыженковъ Василій Васильевичъ** (д. Сорокина, Сорокинской вол.); **Яковлевъ Иванъ** (д. Чернева, Дегожской вол.); представитель отъ вѣдомства государственныхъ имуществъ лѣсничій Порховскаго лѣсничества **Александровичъ Людвигъ Игнатьевичъ**; депутатъ отъ духовнаго вѣдомства **Лебедевъ Евгеній Александровичъ** протоіер.; Порховской городской голова.

Уѣздная земская управа.

Предсѣдатель управы (вакансія); члены: **Усовъ** Александръ Ивановичъ кол. рег. (онъ-же заступающій мѣсто предсѣдателя); **Мицневичъ** Николай Антоновичъ ст. сов.; секретарь **Трофимовъ** Михаилъ Трофимовичъ н. ч.

Уѣздная земская больница.

Старшій врачъ **Коссобудскій** Михаилъ Ивановичъ кол. сов.; младшій врачъ **Фегели** Александръ Александровичъ н. ч.; свящ. **Ильинскій** Михаилъ Федоровичъ; смотритель **Монсеевъ** Михаилъ Дмитриевичъ; старшій фельдшеръ **Спило** Іосифъ Ивановичъ; фельдшера: **Синичкинъ** Семенъ Тимофеевичъ; **Петровъ** Миронъ Петровичъ; акушерки: **Крымакова** Марія Николаевна; **Линина** Марія Лукинична; управляющій земскою аптекою провизоръ **Ястржембскій** Станиславъ Станиславовичъ; фельдшеръ **Игнатьевъ** Василій Петровичъ.

Земскія школы.

См. училища, находящіяся въ вѣдѣніи дирекціи народныхъ училищъ.

Городская Дума.

Предсѣдатель собранія—городской голова **Зацкой** Петръ Петровичъ (онъ же гласный) поч. гражд. г. Порхова; гласные: **Ардамацкій** Леонидъ Петровичъ пот. поч. гражд.; **Ардамацкій** Владиміръ Петровичъ пот. поч. гражд.; **Коссобудскій** Михаилъ Ивановичъ двор.; **Фальковскій** Андрей Ивановичъ лич. поч. гражд.; **Зацкой** Дмитрій Петровичъ куп.; **Зацкой** Иванъ Петровичъ куп.; предсѣдательствующій въ Думѣ (на осн. 120 ст. Гор. Пол.) **Соболевскій** Владиміръ Яковлевичъ двор.; **Еровъ** Николай Николаевичъ чиновн.; **Костюковъ** Василій Александровичъ пот. поч. гражд.; **Пашковъ** Владиміръ Андреевичъ мѣщ.; **Утинъ** Алексѣй Ильичъ мѣщ.; **Шетлеръ** Федоръ Ивановичъ куп.; **Ромейко** Игнатій Григорье-

вичъ мѣщ.; **Кожевниковъ** Федоръ Прокопѣевичъ мѣщ.; **Богданъ** Романъ Борисовичъ мѣщ.; **Поляковъ** Михаилъ Ивановичъ мѣщ.; **Горокъ** Михаилъ Павловичъ кр.; **Луневъ** Александръ Ивановичъ мѣщ.; **Тимофеевъ** Ермолай Тимофеевичъ мѣщ.; предсѣдатель отъ духовнаго вѣдомства **Лебедевъ** Евгеній Александровичъ протоіерей; представитель отъ земства (вакансія); секретарь собранія **Мукининъ** Петръ Ивановичъ поч. поч. гражд.

Городская Управа.

Городской голова **Зацкой** Петръ Петровичъ поч. гражд. г. Порхова; членъ управы: **Фальковский** Андрей Ивановичъ лич. поч. гражд.; **Ромейко** Игнатій Григорьевичъ мѣщ.; секретарь **Дробинъ** Михаилъ Васильевичъ (онъ же бухгалтеръ) личн. поч. гражд.

Сиротскій судъ.

Предсѣдатель суда—городской голова **Зацкой** Петръ Петровичъ поч. гражд. г. Порхова; члены суда: **Зайцевъ** Адріанъ Васильевичъ куп.; **Костюковъ** Иванъ Григорьевичъ мѣщ.; дѣлопроизводитель суда **Макаровъ** Михаилъ Александровичъ мѣщ.

Торговая депутація.

Торговые депутаты: **Кинкульскій** Федоръ Федоровичъ мѣщ.; **Уткинъ** Алексѣй Ильичъ мѣщ.

Мѣщанское управленіе.

Мѣщанскіе старосты: по внутреннему управленію—**Бабкинъ** Павелъ Спиридоновичъ; по взиманію денежныхъ сборовъ—**Ерехинскій** Михей Алексѣевичъ; помощникъ мѣщанскаго старосты **Семеновъ** Петръ Алексѣевичъ.

М. Ф.

Податная инспекція.

Податной инспекторъ **Дергачевъ Владиміръ Николаевичъ** кол. ас. (Рождественская, д. М. Какурина); его помощникъ **Меликовъ Борисъ Аркадьевичъ** губ. секр.

Уѣздный распорядительный комитетъ.

Предсѣдатель комитета—уѣздный исправникъ **Векшинскій Модестъ Николаевичъ** надв. сов.; члены: уѣздный воинскій начальникъ **Григорьевъ Алексѣй Григорьевичъ** подполк.; предсѣдатель уѣздной земской управы (вакансія): городской голова **Зацкой Петръ Петровичъ** поч. гражд. г. Порхова; начальникъ почтово-телеграфной конторы **Богдановъ Василій Артемьевичъ** надв. сов.

Раскладочное по промысловому налогу присутствіе.

Предсѣдатель—податной инспекторъ **Дергачевъ Владиміръ Николаевичъ** кол. ас.; члены: **Алексѣевъ Иванъ Антиповичъ** мѣщ.; **Еленьковскій Станиславъ Генриховичъ** надв. сов.; **Ермолаевъ Георгій Ермолаевичъ** кр.; **Зацкой Дмитрій Петровичъ** куп.; **Зацкой Петръ Петровичъ** поч. гражд. г. Порхова; **Кожевниковъ Федоръ Прокопьевичъ** мѣщ.; **Комаровъ Григорій Никитьевичъ** кр.; **Смирновъ Михаилъ Михайловичъ** Солец. 2-й гильдіи куп. (Посадъ Сольцы).

Городское по квартирному налогу присутствіе.

Предсѣдатель—податной инспекторъ **Дергачевъ Владиміръ Николаевичъ** кол. асс.; члены: **Борщевскій Никита Константиновичъ** кол. рег.; **Еровъ Николай Николаевичъ** мѣщ.; **Зацкой Иванъ Петровичъ** куп.; **Костюковъ Василій Александровичъ** пот. поч. граж.; **Мукининъ Петръ Ивановичъ** пот. поч. граж.; **Пашковъ Владиміръ Андреевичъ** мѣщ.

Уѣздное Казначейство.

Казначей Бейнаръ Петръ Александровичъ кол. сов. (кв. при казначействѣ); бухгалтера: старшій Соловскій Иванъ Гермогеновичъ кол. ас.; 1 раз. Малиновскій Михаилъ Алексѣевичъ тит. сов.; 2 раз.: Ваулинъ Иванъ Васильевичъ н. ч.; Малиновскій Александръ Алексѣевичъ кол. сек.; Хребтовъ Яковъ Васильевичъ кол. ас.; кассиръ 1 раз. Булановъ Павелъ Александровичъ губ. сек.; счетный чиновникъ Кононовъ Алексѣй Ивановичъ н. ч.

Чины акцизнаго надзора.

Помощники окружнаго надзирателя: Борщевскій Никита Константиновичъ кол. рег.; Еленьковскій Станиславъ Генриховичъ над. сов.; старшіе контролеры: Васютинскій Павелъ Афанасьевичъ кол. сек.; Ивановъ Сергѣй Ивановичъ кол. сек.; Щербинскій Павелъ Львовичъ н. ч.

Уѣздный комитетъ попечительства о народной трезвости.

Свѣдѣній не доставлено.

Кредитныя учрежденія.

Городской общественный банкъ Жукова.

Директоръ Какуринъ Михаилъ Ивановичъ тит. сов.; товарищи директора: Костюковъ Иванъ Григорьевичъ мѣщ.; и (вакансія); бухгалтеръ Поляковъ Михаилъ Ивановичъ мѣщ.

Порховское отдѣленіе Псковскаго Коммерческаго Банка.

Завѣдующій Штефанъ Юлій Николаевичъ; бухгалтеръ Яковсень Георгій Георгиевичъ.

Порховское ссудо-сберегат. товарищество.

(С.-Петербургская, д. Ардамацкой).

И. д. предсѣдателя правленія Семеновъ Петръ Алексѣевичъ; члены правленія: Страдовъ Герасимъ Тимофеевичъ; Ильинъ Александръ Ильичъ; предсѣдатель совѣта Зацкой Петръ Петровичъ; члены совѣта: Андреевъ Василій Андреевичъ; Ардамацкій Владиміръ Петровичъ; Арановичъ Давидъ Михайловичъ; Васильевъ Василій Васильевичъ; Васильевъ Матвѣй Васильевичъ; Степановъ Дмитрій Степановичъ; Фальковскій Андрей Ивановичъ; счетоводъ т-ва Григорьевъ Александръ Павловичъ.

Путиловское ссудо-сберегат. товарищество.

Члены правленія: Новожиловъ Сергѣй Ивановичъ; Ивановъ 2-й Петръ Ивановичъ; членъ совѣта Ивановъ Алексѣй Ивановичъ; счетоводъ Васильевъ Федоръ Ивановичъ.

Нижне-Шелонское кредитное товарищество.

(с. Дубровы, Нижне-Шелонской вол.).

Предсѣдатель правленія Манишевъ-Младшевъ Василій Ивановичъ; члены правленія: Монаховъ Василій Сергѣевичъ; Окуневъ Иванъ Федоровичъ; предсѣдатель совѣта: Карамышевъ Владиміръ Николаевичъ пор. зап.; члены совѣта: Алексѣевъ Андрей Алексѣевичъ; Григорьевъ Екимъ Григорьевичъ; Никандровъ Павелъ Никандровичъ.

Соловьевское кредитное товарищество.

Предсѣдатель правленія Дмитриевъ Василій Дмитриевичъ; члены правленія: Смирновъ 1-й Василій Ивановичъ; Смирновъ 2-й Василій Ивановичъ; предсѣдатель совѣта Соловьевъ Іоаннъ Иннокентіевичъ свящ.; члены совѣта: Ивановъ Яковъ Ивановичъ; Прошчевъ Степанъ Ивановичъ.

М. Ю.

Чины судебного вѣдомства.

Товарищъ прокурора по Порховскому участку **Васильевъ Николай Федоровичъ** тит. сов. (кв. въ г. Псковѣ); уѣздный членъ Псковскаго окружнаго суда по Порховскому уѣзду **Тихвинскій Владиміръ Алексѣевичъ** дѣйст. ст. сов.

Судебные слѣдователи: 1-го участка **Канъ Павелъ Максимовичъ** кол. сек.; 2-го уч. **Щодро Михаилъ Юліановичъ** кол. асс.; 3-го участка **Юрьевичъ Владиміръ Игнатъевичъ** тит. сов.

Судебный приставъ Псковскаго окружн. суда **Чарнявскій Болеславъ Дементъевичъ** губ. сек.

Судебный разсыльный гор. Порхова **Ржевинъ Михаилъ Ивановичъ** н. ч.

Нотариусы.

Ольсейко Владиславъ Владиславовичъ н. ч.; **Соболевскій Владиміръ Яковлевичъ** губ. сек.

Уѣздное отдѣленіе попечительнаго комитета о тюрьмахъ.

Предсѣдатель—уѣздный предводитель дворянства **Заринъ Александръ Дмитріевичъ** поруч. запаса; члены: уѣздный членъ Псковскаго окружнаго суда **Тихвинскій Владиміръ Алексѣевичъ** дѣйст. ст. сов.; городской судья гор. Порхова **Богородицкій Всеволодъ Сергѣевичъ** ст. сов.; уѣздный исправникъ **Векшинскій Модестъ Николаевичъ** кол. сов.; городской голова **Зацкой Петръ Петровичъ**; протоіерей Троицкаго собора **Лебедевъ Евгеній Александровичъ**; директора: **Абрамовъ Степанъ Филипповичъ** куп.; **Зацкой Дмитрій Петровичъ** куп.; **Тютчевъ Дмитрій Николаевичъ** отст. подпор.

Порховская тюрьма.

Начальникъ тюрьмы **Соловскій Александръ Михайловичъ** над. сов.

М. В.

Управленіе уѣзднаго воинскаго начальника.

(Жуковскій проспектъ).

Уѣздный воинскій начальникъ Григорьевъ Алексѣй Григорьевичъ подполк.; дѣлопроизводитель управленія Елагинъ Павелъ Владиміровичъ тит. сов.

Главн. Управ. Землеустр. и Земл.

Порховское лѣсничество.

(Набережная, д. Гагаринскаго).

Лѣсничій Александровичъ Людвигъ Игнатъевичъ кол. сов. (Набереж., д. Гагаринскаго); лѣсной кондукторъ Онуфриевскій Константинъ Аркадіевичъ.

Псковская льнодѣльная станція Главн. Управ. Землеустр. и Землед.

(Поч. ст. Дубровка).

Завѣдывающій станціей Марга Андрей Петровичъ кол. рег.; помощникъ завѣдывающаго станціей (вакансія).

Вязьевская молочно-хозяйственная школа.

(Им. Вязье, поч. ст. Волышево).

Управляющій Спиринъ Василій Ивановичъ над. сов.; преподаватель Внуковскій Михаилъ Александровичъ г. сек.

М. Н. П.

Женская гимназія.

Предсѣдатель педагогическаго совѣта **Буевской** **Василій** **Ивановичъ** сост. въ должн. VI кл. (онъ-же преподаватель словесности); начальница гимназіи **Баранова** **Зинаида** **Владиміровна** жена дѣйст. ст. сов.; законоучитель **Ильинскій** **Викторъ** **Михайловичъ** свящ.; преподаватели и преподавательницы: русскаго языка **Нестерова** **Параскева** **Семеновна**; исторіи **Подолжицкая** **Анна** **Николаевна**; физики и математики **Максимова** **Евгенія** **Александровна**; французскаго яз. **Успенская** **Марія** **Ивановна**; нѣмецкаго яз. **Видерманъ-фонъ-Барановская** **Анна** **Леонардовна**; ариѳметики: **Рамша-Нарвецкая** **Марія** **Петровна**; **Охотскій** **Павель** **Павловичъ** ст. сов.; географіи **Якимовичъ** **Наталія** **Андреевна**; естеств. исторіи **Васильевская** **Марія** **Николаевна**; графическаго искусства **Сергѣевъ** **Александръ** **Васильевичъ** к. а.; руководѣлія **Жеребцова** **Александра** **Алексѣевна**; пѣнія **Байковъ** **Иванъ** **Ивановичъ**; учительницы: приг. кл. **Масленникова** **Анна** **Яковлевна**; **Иконникова** **Ольга** **Ивановна**; классныя надзирательницы: **Дакквартъ** **Зинаида** **Яковлевна**; **Масленникова** **Александра** **Сергѣевна**; врачъ **Коссобудскій** **Михаиль** **Ивановичъ** кол. сов.

Раіонный инспекторъ народныхъ училищъ.

Инспекторъ 5-го раіона **Бибиновъ** **Николай** **Ивановичъ** ст. сов. (г. Псковъ, Пушкинская, соб. д.).

Уѣздный училищный совѣтъ.

Предсѣдатель совѣта, уѣздный предводитель дворянства **Заринъ** **Александръ** **Дмитріевичъ** пор. зап.; члены: отъ Мин. Нар. Пр. инспекторъ народныхъ училищъ **Порховскаго** **уѣзда** **Бибиновъ** **Николай** **Ивановичъ** ст. сов. (гор. Псковъ); учитель-инспекторъ городского училища **Поляковъ** **Алексѣй** **Михайловичъ** над. сов.; отъ духовнаго вѣдомства—**Лебедевъ** **Евгеній** **Александровичъ** протоіерей; отъ Мин. Внут. Дѣлъ—**Порховскій** **уѣздный** **исправникъ**; отъ земства—**Барановъ** **Николай** **Сергѣевичъ** дѣйс. ст. сов.; отъ города—**Порховскій** **городской** **голова** **Зацкой** **Петръ** **Петровичъ**; **Ардамацкій** **Владиміръ** **Петровичъ**; земскіе начальники **Порховскаго** **уѣз.**

Начальныя училища, состоящія въ вѣдѣніи Дирекціи народныхъ училищъ.

Въ г. Порховѣ.

Городское училище.

Почетный смотритель Зацкой Петръ Петровичъ поч. гражд. г. Порхова; инспекторъ Поляковъ Алексѣй Михайловичъ над. сов.; законоучитель Ильинскій Викторъ Михайловичъ свящ.; учителя и учительницы: Макаровъ Матвѣй Яковлевичъ состоящ. въ X кл.; Васильевская Марія Николаевна; Цѣхановичъ Марія Даниловна; графическихъ искусствъ Сергѣевъ Александръ Васильевичъ состоящ. въ VIII кл.; нѣмецкаго языка Карвецкая Марія Петровна; врачъ Коссобудскій Михаилъ Ивановичъ кол. сов.

Городское приходское мужское училище.

Законоучитель Доманскій Василій Алексіевичъ протоіер.; учит., завѣдующ. училищемъ Сухоруковъ Иванъ Михайловичъ губ. сек.; учит. Федоровъ Яковъ Карповичъ состоитъ въ XIV кл.; учит. Заледѣва Евдокія Ивановна.

Порховское одноклассное приходское министерженское училище.

Законоучитель Смирновъ Тимоѣей Арсеніевичъ свящ.; учит., завѣдующ. училищемъ Григорьева Лидія Матвѣевна.

Городское приходское при домѣ Трудолюбія училище.

Преподаватель Закона Божія Рудаковъ Тимоѣей Сумеоновичъ псалом.; завѣдующ. училищ. учит. Матвѣева Анна Матвѣевна.

Въ Порховскомъ уѣздѣ.

**Солецкое приходское 2-хъ классное министер.
училище.**

(Пос. Сольцы).

Законоучитель Черепнинъ Алексій Сумеоновичъ свящ.;
завѣдующ. училищ. учит. Чистовскій Михайль Михайло-
вичъ губ. сек.; учит.: Бойковъ Илья Михайловичъ кол. рег.;
Андреевъ Александръ Андреевичъ кол. рег.

**Александровское одноклассное министерское
училище.**

(Ст. Морино, М.-В.-Р. жел. дор.).

Законоучитель Васильковъ Василій Ниловичъ свящ.;
завѣдующ. училищ. учит. Ивановъ Василій Ивановичъ.

**Верхне-Шелонское одноклассное министерское
училище.**

(Ст. Крутецъ, пог. Яски).

Законоучитель Великопольскій Петръ Петровичъ свящ.;
завѣдующ. училищ. учит. Стехновскій Николай Алексѣевичъ.

**Городовицкое одноклассное министерское
училище.**

(Ст. Крутецъ, пог. Городовикъ).

Законоучитель Брагинъ Александръ Θεодоровичъ свящ.;
завѣдующ. училищ. учит. Скоропостижная Марія Ивановна.

Горское одноклассное министерское училище.

(Ст. Новоселье, С.П.Б. Вар. ж. д., пог. Гора).

Законоучитель Каменскій Евгеній Михайловичъ свящ.;
завѣдующ. училищ. учит. Гратинская Любовь Николаевна.

**Солецкое одноклассное женское приходское
министерское училище.**

(Пос. Сольцы).

Законоучитель Васильковъ Павелъ Ниловичъ свящ.;
завѣдующ. училищ. учит. Соловьева Антонина Петровна;
учит. Мячкова (урожд. Александрова) Анна Семеновна.

Сухловское одноклассное министер. училище.

(Ст. Боровичи, пог. Опоки).

Законоучитель Лебедевъ Іоаннъ Александровичъ свящ.;
завѣдующ. училищ. учит. Ивановъ Павелъ Ивановичъ.

Земскія школы.

Въ гор. Порховѣ.

Порховская имени А. С. Пушкина — учит. Крымакова
Марія Александровна.

Земская № 5 — учит. Канурина Ольга Ивановна.

Въ Порховскомъ уѣздѣ.

Арбузо-Щилинская — учит. Подоклинская Александра Ива-
новна.

Бротковская — учит. Бурунова Ольга Ивановна.

Бѣшковицкая — учит. Большакова Анна Ивановна.

Боровичская — учит. Егорова Марія Ивановна.

Боровенская — учит. Филиппова Анна Яковлевна.

- Болтовская — учит. Фруктова Анна Константиновна.
 Бляницкая — учит. Кудрявцева Вѣра Федоровна.
 Буригская — учит. Моисеева Клавдія Михайловна.
 Витебская — учит. Морева Зинаида Ивановна.
 Верхнегорская — учит. Федорова Марія Георгіевна.
 Веретенская — учит. Сигорская Марія Михайловна.
 Воробьевская — учит. Васильева Евдокія Васильевна.
 Выскодская — учит. Юдина Анна Федоровна.
 Гласковская — учит. Германъ Елизавета Ивановна.
 Готовинская — учит. Большаковъ Михаилъ Петровичъ.
 Гористенская — учит. Семенова Анна Денисовна.
 Городищенская — учит. Михайлова Матрена Петровна.
 Городковская — учит. Волковъ Дмитрій Дмитріевичъ.
 Дновская въ селѣ — учит. Звѣрева Анна Ивановна.
 Дновская въ присел. — учит. Мочалина Татьяна Федоровна.
 Деревковская — учит. Иванова Марія Васильевна.
 Дубровская — учит. Семенова Александра Семеновна.
 Дѣдковская — учит. Ефимова Марія Ильинична.
 Дорогостицкая — учит. Илларионова Анна Илларионовна.
 Дубинская — учит. Гусновъ Михаилъ Трофимовичъ.
 Еголская — учит. Кириллова Олимпіада Максимовна.
 Жаборская — учит. Королева Марія Павловна.
 Желѣзницкая — учит. Крымакова Татьяна Александровна.
 Замошская — учит. Иванова Александра Яковлевна.
 Запольская — учит. Семенова Александра Александровна.
 Заневская — учит. Богданова Марія Алексѣевна.
 Заозерская — учит. Карзова Марія Ивановна.
 Замосовская — учит. Дранченко Марія Васильевна.
 Заборовская — учит. Куликовская Александра Ивановна.
 Крутецкая — учит. Бочарова Александра Николаевна.
 Кипинская — учит. Пашкова Васса Владиміровна.
 Лукомская — учит. Мельдре Александръ Ивановичъ.
 Ломаницкая — учит. Краснописцева Александра Николаевна.
 Мартынихская — учит. Жургатова Марія Ивановна.
 Межницкая — учит. Лулева Марія Александровна.
 Нестринская — учит. Малиновская Елизавета Ивановна.
 Нинковская — учит. Лаврентьевъ Михаилъ Лаврентьевичъ.
 Нижне-Шелонская — учит. Карасева Екатерина Николаевна.
 Островская — учит. Полянова Надежда Михайловна.
 Остролугская — учит. Бѣляева Вѣра Григорьевна.
 Оржинско-Песковская — учит. Горбунова Зинаида Никол.
 Пажеревицкая — учит. Горбунова Варвара Андреевна.
 Паревичская — учит. Емельянова Марія Васильевна.
 Путиловская — учит. Ведерникова Наталья Павловна.
 Поддубская — учит. Семенова Анастасія Константиновна.

Подоклинская—учит. Заничева Евгенія Степановна.
 Подсѣвская—учит. Костюкова Ольга Васильевна.
 Папортновская—учит. Невзорова Кладія Николаевна.
 Рельбицкая—учит. Малиновская Марія Алексѣевна.
 Рогачевская—учит. Трошихинъ Петръ Михайловичъ.
 Ручьевская—учит. Ручьевская Александра Петровна.
 Ровнянская—учит. Семенова Зинаида Герасимовна.
 Смѣховская—учит. Илларионова Акулина.
 Сорокинская—учит. Алексѣевъ Гавріиль Александровичъ.
 Сосонская—учит. Попова Елизавета Васильевна.
 Сырковская—учит. Бочарова Александра Алексѣевна.
 Сѣверо-Устинская—учит. Костюкова Александра Ивановна.
 Тишинская—учит. Панова Александра Александровна.
 Требешницкая—учит. Сигорскій Михаилъ Ивановичъ.
 Тербушинская—учит. Семенова Евгенія Семеновна.
 Филипповская—учит. Алексѣевъ Всеволодъ Гавріиловичъ.
 Хилловская—учит. Тимпанова Марія Ивановна.
 Хотованская—учит. Николаева Вѣра Васильевна.
 Хохловская—учит. Егорова Ольга Исаковна.
 Четверская—учит. Богданова Евдокія Петровна.
 Шевницкая—учит. Вауляна Татьяна Алексѣевна.
 Юрковская—учит. Егорова Анастасія Ивановна.
 Ясенская 2-хъ комплектная—учит.: Войцеховичъ Ольга въ
 замуж. Русецкая; Никифоровъ Григорій.

Духовное Вѣдомство.

Ведроловскій Покровскій женскій монастырь.

(Почт. адр. ст. Новоселье).

Настоятельница Таисія игуменія; казначея Филовея мо-
 нахиня; монахиня Клеопатра; 12 рясофорныхъ послушницъ;
 5 послушницъ-бѣлицъ.

I-й благочиннической округъ.

Благочинный 1 округа Лебедевъ Евгений Александровичъ прот. (г. Порховъ).

Городскія церкви.

Троицкій соборъ, настоятель **Лебедевъ** Евгеній Александровичъ прот. (онъ-же благочинный); свящ.: **Доманскій** Василій Алексіевичъ прот.; **Ильинскій** Викторъ Михайловичъ; цер. стар. **Зацкой** Петръ Петровичъ поч. гр. г. Порхова.

Николаевская церковь, свящ. **Красноумовъ** Василій Александровичъ; цер. староста **Фальковскій** Андрей Ивановичъ пот. поч. гражд.

Скорбященская тюремная церковь, свящ. **Ильинскій** Михаилъ Θεодоровичъ.

Спасо-Преображенская церковь свящ. **Смирновъ** Тимоѳей Арсеніевичъ; цер. стар. **Федоровъ** Михаилъ Θεодоровичъ кр.

Погосты 1-го благочинническаго округа.

Богородицкій (почт. адр. ст. Путилово, село Богородицкое), свящ. **Ратьковскій** Іоаннъ Матѳіевичъ; цер. стар. **Ефремовъ** Сергѣй Ефремовичъ кр.

Ведриловскій жен. монастырь, (почт. адр. ст. Новоселье, село Ведрилово), свящ. **Кримпъ** Іоаннъ Іоанновичъ.

Гора (почт. адр. ст. Новоселье, пог. Гора), свящ.: **Кукинъ** Михаилъ Николаевичъ; **Каменскій** Евгеній Михайловичъ; цер. стар. **Егоровъ** Петръ Егоровичъ кр.

Демянка (почт. адр. г. Порховъ, пог. Демянка), свящ. **Колиберскій** Іоаннъ Ильичъ; цер. стар. **Петровъ** Матвѣй Петровичъ кр.

Дубровно (почт. адр. ст. Путилово, погостъ Дубровно), свящ.: **Пановъ** Дмитрій Ильичъ; **Мухинъ** Петръ Михайловичъ; цер. стар. **Новожиловъ** Сергѣй Ивановичъ кр.

Подоклинье (почт. адр. гор. Порховъ, село Подоклинье), свящ. **Гривскій** Александръ Сумеоновичъ; цер. стар. **Семеновъ** Михаилъ Семеновичъ кр.

Ручьи (почт. адр. ст. Путилово, пог. Ручьи); свящ. **Любимовъ** Михаилъ Василіевичъ; цер. стар. **Кирилловъ** Дмитрій Кирилловичъ кр.

2-й благочинническій округъ.

Благочинный 2 округа **Быстрицкій** Алексій Іоанновичъ свящ. (поч. адр. г. Порховъ, пог. Бродовичи).

П О Г О С Т Ы.

Александрово (почт. адр. поч. ст. Волышево), свящ. **Кустовъ** Антонинъ Іоанновичъ; цер. стар. **Калашниковъ** Андрей Васильевичъ.

Бродовичи (почт. адр. гор. Порховъ), свящ. **Быстрицкій** Алексій Іоанновичъ (онъ-же благочинный); цер. стар. **Подсухскій** Матвѣй Івановичъ.

Горомулино (почт. адр. поч. ст. Волышево), свящ. **Танаевъ** Іоаннъ Іоанновичъ; цер. стар. **Ивановъ** Алексѣй.

Жаборы (почт. адр. ст. Подсѣвы М. В. Р. жел. дор.), свящ.: **Успенскій** Василій Михайловичъ; **Чернозерскій** Василій Григоріевичъ; цер. стар. **Павловъ** Петръ.

Жедрицы (почт. адр. Вышегородское вол. правленіе), свящ. **Никифоровскій** Сергій Василіевичъ; цер. стар. **Никитинъ** Тихонъ.

Карачуницы (почт. адр. гор. Порховъ); свящ.: **Кудрявцевъ** Θεодоръ Михайловичъ; **Цвѣтковъ** Александръ Василіевичъ; цер. стар. **Михайловъ** Андрей.

Облучье (почт. адр. ст. Дубровка), свящ. **Бѣлавскій** Іоаннъ Алексіевичъ; цер. стар. **Тимофеевъ** Павелъ.

Тишинка (почт. адр. ст. Волышево), священ. **Мутовозовъ** Михаилъ Александровичъ; цер. стар. **Ивановъ** Михаилъ.

Ясень (почт. адр. Ясенское вол. правленіе), свящ.: **Гривскій** Сергій Сумеоновичъ; **Дворицкій** Вячеславъ Василіевичъ; цер. стар. **Өоминъ** Андрей.

3-й благочиннической округъ.

Благочинный 3 округа **Покровскій** Іоаннъ Петровичъ свящ. (с. Пажеревицы, ст. Дубровка).

П О Г О С Т Ы.

Высокое (почт. адр. ст. Дѣдовичи, М. В. Р. жел. дор.), свящ. **Харловъ** Алексій Василіевичъ; **Троицкій** Евгеній Петровичъ; и. д. псалом.: **Алмазовъ** Валентинъ Θεодоровичъ; **Кудрявцевъ** Михаилъ Елисѣевичъ; цер. стар. **Бродницкій** Василій Егоровичъ куп.

Вышегородъ (почт. адр. ст. Дубровка, Вышегород. вол. правленіе), прот. **Харловъ** Василій Александровичъ; свящ. **Карзовъ** Димитрій Іоанновичъ; псалом.-діаконъ **Троицкій** Василій Іоанновичъ; псалом.: **Ароматовъ** Николай Ефимовичъ; **Ивановъ** Іоаннъ Іоанновичъ; цер. стар.: **Кондратовъ** Василій кр.; **Ивановъ** Кузьма кр.

Городовикъ (почт. адр. ст. Крутець), свящ. Брагинъ Александръ Θεодоровичъ; и. д. псалом. Воскресенскій Василій Павловичъ; цер. стар. Θεодоровъ Николай.

Дмитровы Горки (почт. авр. ст. Сорокино), свящ. Колобовъ Сумеонъ Василіевичъ; псалом. (вакансія); цер. стар. Бѣляевъ Александръ Кузьмичъ кр.

Князьи Горки (почт. адр. ст. Дѣдовичи, М. В. Р. ж. д.), свящ. Алфеевъ Александръ Іоанновичъ; и. д. псалом. Мудровъ Владиміръ Владиміровичъ; цер. стар. Порфиріевъ Василій кр.

Пажеревицы (почт. адр. ст. Дубровка), свящ.: Покровскій Іоаннъ Петровичъ (онъ-же благочинный): Успенскій Владиміръ Михайловичъ; псалом.: Лебедевъ Евгеній Александровичъ; Березскій Николай Павловичъ; цер. стар. Димитріевъ Евфимій кр.

Сорокино (почт. адр. ст. Сорокино), свящ. Михайловъ Іоаннъ Михайловичъ; и. д. псалом. Михайловъ Петръ Іоанновичъ; цер. стар. Дегтевъ Василій Ильичъ зем. фельдшеръ Сорокинскаго участка.

Шушелово (поч. адр. ст. Крутець), свящ. Никольскій Александръ Іоанновичъ; псалом. Орловъ Димитрій Андреевичъ; цер. стар. Андреевъ Евсигней кр.

4-й благочиннической округъ.

Благочинный 4 округа Смирновъ Михаилъ Василіевичъ свящ. (пог. Ретно, ст. Леменка М. В. Р. жел. дор.).

П о г о с т ы.

Бѣлый, (почт. адр. ст. Дно, М. В. Р. жел. дор.) свящ.: Алмазовъ Θεодоръ Василіевичъ; Розановъ Николай Георгіевичъ (онъ-же членъ благочин. совѣта); Алфеевъ Николай Іоанновичъ; діаконъ (вакансія); псалом.: Полистовскій Павелъ Александровичъ; Протопоповъ Василій Прокопѣевичъ; Ильинскій Алексій Алексіевичъ; цер. стар. Михайловъ Филиппъ Михайловичъ кр.

Дегжо, (почт. адр. ст. Крутець), свящ.: Кукинъ Петръ Павловичъ; Носовъ Петръ Алексіевичъ; псалом. Смирновъ Павелъ Васильевичъ; в. и. д. псалом. Архиповъ Тимоѳей Архиповичъ; цер. стар. Амосовъ Михаилъ Амосовичъ кр.

Долгуша, (почт. адр. ст. Дно, М. В. Р. жел. дор.), свящ. Кудрявцевъ Сумеонъ Сергіевичъ; и. д. псал. Азелицкій Іаковъ Ильичъ; цер. стар. Онисимовъ Николай Онисимовичъ.

Морино, (почт. адр. ст. Морино, М. В. Р. жел. д.), свящ. Васильковъ Василій Ниловичъ (онъ-же духовн. слѣдов. и депутат. училищн. съѣзда); діаконовъ Никольскій Николай Іоанновичъ; цер. стар. Дрызловъ Николай Васильевичъ куп.

Рвы, (почт. адр. ст. Морино, М. В. Р. жел. дор.), свящ. Оаддеевъ Іоаннъ Василіевичъ (онъ-же духов. округа и членъ попечит. совѣта); псалом. Полянскій Леонидъ Алексіевичъ; цер. стар. Кузьминовъ Θεодоръ Іоанновичъ куп.

Ретно, (почт. адр. ст. Леменка М. В. Р. жел. д.), свящ.: Смирновъ Михаилъ Василіевичъ (онъ-же благочинный); Преображенскій Александръ Николаевичъ (онъ-же членъ благоч. совѣта); и. д. псалом.: Щекинъ Павелъ Іоанновичъ; Соловскій Евгенийъ Василіевичъ; цер. стар. Карамышевъ Василій Максимовичъ кр.

Яски, (почт. адр. ст. Крутець), священ. Великопольскій Петръ Петровичъ (онъ-же членъ попеч. совѣта); діаконовъ Карасевъ Николай Василіевичъ; и. д. псалом. Петровъ Алексій Петровичъ; церк. староста Нестеровъ Семень Дмитріевичъ мѣщ.

5-й благочиннической округъ.

Благочинный 5 округа Архангельскій Александръ Василіевичъ свящ. (ст. Дно, М. В. Р. жел. дор.).

П о г о с т ы.

Березка, (почт. адр. г. Порховъ), свящ. Поповъ Николай Павловичъ; псалом. Горскій Николай Павловичъ; цер. стар. Θεодоровъ Иванъ кр.

Болчино, (почт. адр. ст. Вольшево), священ. Жемчужинъ Іоаннъ Александровичъ; псалом. Карповъ Димитрій Николаевичъ; цер. стар. (вакансія).

Буриги, (почт. адр. г. Порховъ) прот. Сергіевскій Василій Андреевичъ (онъ-же духовн. окр.); псалом. Доріомедовъ Владиміръ Василіевичъ; цер. стар. Алексѣевъ Василій кр.

Бѣльское-Устье, (почт. адр. ст. Вольшево), свящ. Васильковъ Сергій Ниловичъ (онъ-же слѣд. округа); псалом. Гукъ Логинъ Ильичъ; цер. староста Новосильцевъ Николай Ивановичъ дѣйст. ст. сов.

Голубово, единовѣр. церковь, (пост. адр. ст. Дно, М. В. Р. жел. дор.), свящ. Θεодоровъ Никаноръ Θεодоровичъ; псаломщикъ Евѣиміевъ Сумеонъ Евѣиміевичъ; цер. стар. Ивановъ Александръ кр.

Гористо, (почт. адр. ст. Дно, М. В. Р. жел. дор.), свящ. **Карзовъ** Сергій Іоанновичъ (онъ-же членъ благоч. совѣта); псалом. **Опоцкій** Александръ Александровичъ; цер. стар. **Ивановъ** Яковъ кр.

Дно, (почт. адр. ст. Дно, М. В. Р. жел. дор.), свящ. **Архангельскій** Александръ Васильевичъ (онъ-же благочинный); діаконъ **Дворицкій** Николай Васильевичъ; псалом. **Сперанскій** Николай Николаевичъ; цер. стар. **Никитинъ** Василій Никитичъ.

Заклинье, (почт. адр. г. Порховъ); свящ. **Троицкій** Петръ Александровичъ; псалом. **Виноградовъ** Іоаннъ Іоанновичъ; цер. стар. **Парееновъ** Михаилъ кр.

Лукомо, (почт. адр. ст. Дно, М. В. Р. жел. дор.), свящ. **Любимовъ** Петръ Михайловичъ; псалом. **Овчинниковъ** Александръ Іоанновичъ; цер. стар. **Прокофьевъ** Григорій кр.

Межникъ, (почт. адр. ст. Волышево), свящ. **Дубровскій** Михаилъ Евѣиміевичъ; псалом. **Свѣтловъ** Михаилъ Спиридоновичъ; цер. стар. **Новосельцевъ** Василій Матвѣевичъ куп.

Михайловъ, (почт. адр. ст. Морино, Псково-Бологов. жел. дор.), свящ.: **Покровскій** Василій Петровичъ (онъ-же членъ благочин. совѣта); **Лаврентьевъ** Іосифъ Александровичъ; діаконъ **Елецкій** Нилъ Матѣевичъ; псалом.: **Муравейскій** Петръ Іоанновичъ; **Лекаревъ** Іоаннъ Алексіевичъ; цер. стар. **Рябовъ** Иванъ Семеновичъ куп.

Скугры, (почт. адр. ст. Дно, М. В. Р. жел. дор.), свящ. **Успенскій** Михаилъ Прокопѣевичъ; псалом. **Язецкій** Михаилъ Матѣевичъ; цер. стар. **Гавриловъ** Иванъ кр.

Сырковичи, (почт. адр. г. Порховъ), свящ. **Троицкій** Евгенийъ Іоанновичъ; псалом. **Михайловъ** Іоаннъ Михайловичъ; цер. стар. **Алексѣевъ** Иванъ кр.

6-й благочиннической округъ.

Благочинный **Соловьевъ** Іоаннъ Иннокентіевичъ свящ. (пог. Илемно, ст. Леменка, М.-В.-Р. жел. дор.).

П о г о с т ы.

Береза, (ст. Боровичи, Порховскаго у.) свящ. **Мухинъ** Николай Михайловичъ (онъ же членъ благочин. и почетнаго совѣта); діаконъ **Павлиновъ** Владиміръ Алексіевичъ; псалом. **Дубровскій** Петръ Андреевичъ; цер. стар. **Михайловъ** Василій Михайловичъ кр.

Илемно, (ст. Леменка, М.-В.-Р. жел. дор.) свящ. **Соловьевъ** Іоаннъ Іннокентіевичъ (онъ же благочинный); псалом. **Кудрявцевъ** Владиміръ Николаевичъ; цер. стар. **Ефимовъ** Василій Ефимовичъ кр.

Костыжицы, (ст. Боровичи, Порховскаго у.) свящ. **Черепнинъ** Ілія Сумеоновичъ; псалом. **Никольскій** Сергій Евгеньевичъ; цер. стар. **Іоакимовъ** Петръ Іоакимовичъ.

Молочково, (ст. Сольцы, Порховскаго у.) свящ. **Дегожскій** Владиміръ Іоанновичъ; діаконь **Кустовъ** Владиміръ Алексіевичъ; псалом. **Соловскій** Александръ Василіевичъ; цер. стар. **Малышевъ** Василій Івановичъ кр.

Опоки, (ст. Боровичи, Порховскаго у.) свящ.: **Лебедевъ** Іоаннъ Александровичъ (онъ же членъ благочин. совѣта); **Свѣтловъ** Михайлъ Викторовичъ; діаконь **Лебедевъ** Александръ Іаковлевичъ; псалом.: **Пановъ** Іоаннъ Павловичъ; **Музыровъ** Владиміръ Василіевичъ; цер. стар. **Гороховъ** Николай Івановичъ кр.

Ситня, (ст. Сольцы, Порховскаго у.) свящ. **Дегожскій** Александръ Іоанновичъ (онъ же духовникъ и членъ попечительнаго совѣта); псалом. **Королевъ** Владиміръ Петровичъ; цер. стар. **Богомоловъ** Степанъ Дмитріевичъ мѣщ.

Посадъ Сольцы, свящ.: **Черепнинъ** Алексій Сумеоновичъ (онъ же депутатъ училищнаго съѣзда); и **Васильковъ** Павелъ Ниловичъ; діаконь **Пановъ** Василій Іоанновичъ; псалом.: **Безсребренниковъ** Михайлъ Василіевичъ; **Івановъ** Михайлъ Іоанновичъ; цер. стар. **Гурьяновъ** Михайлъ Михайловичъ пот. поч. гражд.

Шкнятино, (П. Сольцы) свящ. **Моревъ** Іоаннъ Александровичъ (онъ же духов. слѣдователь); псалом. **Генерозовъ** Іоаннъ Егоровичъ; цер. стар. **Гавриловъ** Маркъ Гавріиловичъ кр.

Духовное училище.

Смотритель училища **Финиковъ** Николай Николаевичъ ст. сов.; его помощн. **Ласкаревъ** Петръ Петровичъ н. ч.; преподаватели: ариѳм., геогр. и природовѣд. **Охотскій** Павелъ Павловичъ ст. сов. (онъ же дѣлопр. правл. училища); русскаго и славянскаго языковъ **Никольскій** Владиміръ Дмитріевичъ кол. сов.; латинскаго яз. **Арсеньевъ** Леонидъ Адриановичъ н. ч.; греческаго яз. **Зеленовъ** Іванъ Івановичъ надв. сов.; пѣнія, черченія **Покровскій** Іванъ Александровичъ кол. ас. (онъ же классн. надзиратель); чистопис-

санія Красноумовъ Василій Александровичъ свящ.; нѣмецк. яз. Карвецкая Марія Петровна; классн. надз. Краснопѣвцевъ Михаилъ Федоровичъ надв. сов.; духовникъ Ильинскій Викторъ Михайловичъ свящ.; докторъ Коссобудзскій Михаилъ Ивановичъ кол. сов.; фельдшеръ Синичкинъ Семень Тимофеевичъ.

Уѣздное отдѣленіе епархіальнаго училищнаго совѣта.

Предсѣдатель отдѣленія Лебедевъ Евгеній Александровичъ протоіерей (онъ же набл. цер.-приход. школь); казначей отдѣленія Доманскій Василій Алексіевичъ протоіерей; члены отдѣленія: Ильинскій Михаилъ Федоровичъ свящ.; Смирновъ Тимоѣей Арсеніевичъ свящ. (онъ же замѣст. предсѣдат.); Тихвинскій Владиміръ Алексѣевичъ дѣйств. ст. сов.; Финиковъ Николай Николаевичъ ст. сов.; Охотскій Павелъ Павловичъ ст. сов. (онъ же дѣлопр. отдѣленія); городской голова Зацкой Петръ Петровичъ поч. граж. г. Порхова; уѣздн. предводитель дворянства Заринъ Александръ Дмитриевичъ пор. зап.; Ласкаревъ Петръ Петровичъ н. ч.

Церковно-приходскія школы.

Въ гор. Порховѣ.

Алексѣевская—законоучитель Смирновъ Тимоѣей Арсеніевичъ свящ.; учит. Кронбергъ Валентинъ Ивановичъ.

Николаевская—законоучитель Красноумовъ Василій Александровичъ свящ.; учит. Масленинова Марія Кассіановна.

Въ Порховскомъ уѣздѣ.

Второклассная Лемтюховская (почт. ст. Крутець сел. Лемтюхово) завѣд. Великопольскій Петръ Петровичъ свящ.; законоуч. и учит.: Юпашевскій Яковъ Никаноровичъ; Щенинъ Дмитрій Ивановичъ; Виноградовъ Иванъ.

Одноклассныя школы: Александровская (ст. Воышево, с. Александрово) законоуч. Кустовъ Антонинъ Іоанновичъ свящ.; учит. Кустова Евдокія Ивановна.

Березовская (ст. Боровичи, сел. Береза) законоуч. **Мухинъ Николай Михайловичъ** свящ.; учит.: **Толстова Антонина Владиміровна; Захарова Марія Захаровна.**

Березская (г. Порховъ, пог. Березка) законоуч. **Поповъ Николай Павловичъ** свящ.; учит.: **Захарова Александра Захаровна; Поповъ Михаилъ Николаевичъ.**

Богородицкая (ст. Путилово, сел. Богородицкое) законоуч. **Ратьковский Іоаннъ Матеіевичъ** свящ.; учит. **Колиберская Александра Ильинична.**

Болчинская (ст. Волышево, пог. Болчино) законоуч. **Жемчужинъ Іаковъ Александровичъ** свящ.; учит. **Жемчужина Ольга Яковлевна.**

Бродовицкая (г. Порховъ, п. г. Бродовичи) законоуч. **Быстрицкій Алексій Іоанновичъ** свящ.; учит. **Яхонтова Анна Ивановна.**

Бѣльская (ст. Дно, пог. Бѣлая) законоуч. **Розановъ Николай Георгіевичъ** свящ.; учит.: **Полистовская Анна Николаевна; Ильинская Александра Алексѣевна.**

Бѣльско Устинская (ст. Волышево, сел. Бѣльское-Устье) законоуч. **Васильковъ Сергій Ниловичъ** свящ.; учит. **Зеленова Александра Ивановна.**

Ведриловская (ст. Новоселье, сел. Ведрилово) законоуч. **Кримпъ Іоаннъ Іоанновичъ** свящ.; учит. **Васильева Елизавета Васильевна.**

Высоцкая (ст. Дѣдовичи, пог. Высокое) законоуч. **Карловъ Алексій Василіевичъ** свящ.; учит. **Ильинская Александра Ивановна.**

Вышегородская (ст. Дубровка, п. Вышегородъ) завѣд. **Карловъ Василій Александровичъ** протоіерей; законоуч. **Карзовъ Димитрій Іоанновичъ** свящ.; учит. **Лебедева Неонила Александровна.**

Голубовская (ст. Дно, пог. Голубово) законоуч. **Федоровъ Никаноръ Теодоровичъ** свящ.; учит. **Шетнева Екатерина Орестовна.**

Горомулиненая (ст. Волышево, сел. Горомулино) законоуч. **Танаевъ Іоаннъ Іоанновичъ** свящ.; учит. **Петрова Марія Косминична.**

Горская (ст. Новоселье, пог. Гора) законоуч. **Каменскій Евгеній Михайловичъ** свящ.; учит. **Каменская Марія Петровна.**

Гривская (ст. Волышево, дер. Гривы) законоуч. **Жемчужинъ Іаковъ Александровичъ** свящ.; учит. **Королева Евгенія Владиміровна.**

Дегожская (ст. Крутець, пог. Дегжо) законоуч. **Кукинъ** Петръ Павловичъ свящ.; учит. **Алексѣева** Анна Алексѣевна.

Дмитрогорская (ст. Сорокино, пог. Дмитровы Горки) законоуч. **Колобовъ** Сумеонъ Василіевичъ свящ.; учит. **Сацердова** Марія Ишполитовна.

Дновская двухклассная (ст. Дно, М.-В.-Р. ж. д.) законоуч. **Архангельскій** Александръ Васильевичъ свящ.; завѣд. уч. **Долговскій** Андрей Іоанновичъ; учит.: **Маликова** Елизавета Дмитриевна; **Владимірская** Ольга Семеновна; **Собонева** Надежда Аркадіевна; **Владимірская** Александра Семеновна.

Дубровенская (ст. Путилово, п. Дубровно) законоуч. **Пановъ** Дмитрій Ильичъ; учит. **Васильева** Елизавета Ивановна.

Заклинская (ст. Дно, пог. Заклинъе) законоуч. **Троицкій** Петръ Александровичъ свящ.; учит. **Алмазова** Агнія Федоровна.

Илеменская (ст. Леменка, пог. Илемно) законоуч. **Соловьевъ** Іоаннъ Иннокентіевичъ свящ.; учит. **Соловьева** Валентина Васильевна.

Карачуницкая (г. Порховъ, пог. Карачуницы) законоуч. **Кудрявцевъ** Теодоръ Николаевичъ свящ.; учит. **Смирнова** Варвара Яковлевна.

Княжегорская (ст. Дѣдовичи, сел. Княжьи Горки) законоуч. **Афеевъ** Александръ Іоанновичъ свящ.; учит.: **Протопопова** Елена Дмитриевна; **Протопопова** Анна Дмитриевна.

Костыжицкая (ст. Боровичи, пог. Костыжицы) законоуч. **Черепнинъ** Ілія Сумеоновичъ свящ.; учит. **Мазулевская** Марія Михайловна.

Лемтюховская образцовая (ст. Крутець, дер. Лемтюхово) законоуч. и учит. **Троицкій** Павелъ Іоанновичъ.

Лютовская (ст. Морино, дер. Люта) законоуч. **Покровскій** Василій Петровичъ свящ.; учит. **Свѣтлова** Марія Викторовна.

Михайловская (ст. Морино, пог. Михайловъ) законоуч. **Лаврентьевъ** Іосифъ Александровичъ свящ.; учит. **Лекарева** Анастасія Ивановна.

Молочковская (Посадъ Сольцы, пог. Молочково) законоуч. **Дегожекій** Владиміръ Іоанновичъ свящ.; учит. **Морева** Лидія Ивановна.

Моринская (ст. Морино, пог. Морино) законоуч. **Васильновъ** Василій Ниловичъ свящ.; учит. **Загорская** Александра Васильевна.

Никандровская (г. Порховъ, Никандрова пустынь) законоуч. и учит. **Невдачинъ** Василій Александровичъ.

Облуцкая (ст. Дубровка, пог. Облучье) законоуч. **Бѣлявскій** о. Іоаннъ свящ.; учит. **Абрамова** Наталья Авраамовна.

Опокская (ст. Боровичи, пог. Опоки) законоуч. **Лебедевъ** Іоаннъ Александровичъ свящ.; учит. **Медвѣдова** Евгенія Александровна.

Рвовская (ст. Морино, пог. Рвы) законоуч. **Ваддеевъ** Іоаннъ Василіевичъ свящ.; учит. **Полянская** Параскева Александровна.

Ретенская (ст. Леменка, пог. Ретно) законоуч. **Смирновъ** Михаилъ Василіевичъ свящ.; учит. **Петрова** Елена Петровна.

Ситинская (Посадъ Сольцы, пог. Ситня) законоуч. **Дегожскій** Александръ Іоанновичъ свящ.; учит. **Панова** Ольга Дмитріевна.

Скугорская (ст. Дно, сел. Скугры) законоуч. **Успенскій** Михаилъ Прокопѣевичъ свящ.; учит. **Ратьковская** Анна Васильевна.

Сорокинская (ст. Сорокино) законоуч. **Михайловъ** Іоаннъ Михайловичъ свящ.; учит. **Агаловъ** Иванъ Петровичъ.

Солецкая (Посадъ Сольцы) завѣдующ. **Васильковъ** Павелъ Ниловичъ свящ.; законоуч. **Черепнинъ** Алексій Сумеоновичъ свящ.; учит. **Пятницкая** Занаида Михайловна.

Тишинская (ст. Вольшево, пог. Тишинка) законоуч. **Мухомовъ** Михаилъ Александровичъ свящ.; учит. **Протопопова** Ольга Александровна.

Шкнятинская (Посадъ Сольцы, пог. Шкнятино) законоуч. **Моревъ** Іоаннъ Александровичъ свящ.; учит. **Антипова** Александра Григорьевна.

Шушеловская (ст. Крутець, пог. Шушелово) законоуч. **Нивольскій** Александръ Іоанновичъ свящ.; учит. **Пресображенская** Татіана Федоровна.

Ясковская (ст. Крутець, пог. Яски) законоуч. **Великопольскій** Петръ Петровичъ свящ.; учит. **Карасева** Анастасія Николаевна.

Школы грамоты.

Борзильская, (ст. Путилово, дер. Борзилецъ) законоуч. **Ратьковскій** Іоаннъ Матѣевичъ свящ.; учит. **Копылова** Минодора Петровна.

Больше-Пригонская, (ст. Дубровка, д. Большой Пригонъ) законоуч. **Покровскій** Іоаннъ Петровичъ свящ.; учит. **Тихомировъ** Тимофей Андреевичъ.

Клинская, (ст. Леменка, д. Клинь) законоуч. **Соловьевъ** Іоаннъ Иннокентіевичъ свящ.; учит. **Тихановъ** Василій Михайловичъ.

Куклинская, (пос. Сольцы, пог. Шкнятно, дер. Куклино) законоуч. Моревъ Іоаннъ Александровичъ свящ.; учит. Кедринъ Федоръ Федоровичъ.

Малаховская, (ст. Путилово, д. Малаховка) законоуч. Мухинъ Петръ Михайловичъ свящ.; учит. Воздвиженская Клавдія Ивановна.

Малитинская, (г. Порховъ, д. Малитино) законоуч. Кудрявцевъ Θεодоръ Николаевичъ свящ.; учит. Петровъ Алексѣй Петровичъ.

Старосельская, (ст. Дно, д. Старое Село) законоуч. Любимовъ Петръ Михайловичъ свящ.; учит. Соловьевъ Сергѣй Васильевичъ.

Утѣхинская, (ст. Путилово, д. Утѣхи) законоуч. Любимовъ Михаилъ Василіевичъ свящ.; учит. Опоцкая Клавдія Александровна.

Старообрядческое вѣроученіе.

Березовская старообрядческая община старопоморскаго согласія, (ст. Крутець, им. Березовка), наставникъ (вакансія); предсѣд. совѣта общины Столбовъ Василій Михайловичъ.

Корьховская община старообрядцевъ, пріемлющихъ священство Бѣлокриницкой іерархіи, но не пріемлющихъ окружнаго посланія, (д. Корьхово, ст. Дно) среди старообрядцевъ свящ.: Арсеніевъ Николай Арсеніевичъ; предсѣдатель совѣта Захаровъ Василій.

Новинкинская старообрядческая община поморскаго согласія, (д. Новинка, ст. Сорокино) настав. Федоровъ Екимъ; предсѣдатель совѣта общины Федоровъ Патрикій.

Подосейская община христіанъ древле-православно-каѳолическаго исповѣданія, старопоморскаго согласія (дер. Подосье, ст. Крутець). наставникъ Пономаревъ Филиппъ Федоровичъ; предсѣдатель совѣта общины Максимовъ Кузьма.

Ручейская община христіанъ древле-прав.-каѳолич. исповѣд. старопомор. согласія, (д. Ручейки, ст. Крутець) наставникъ Егоровъ Василій; предсѣдатель совѣта общины Малышевъ Иванъ Сергѣевичъ.

Рыбинская община христіанъ древле-правосл. каѳолич. исповѣд. старопом. согласія, (д. Рыбино, ст. Сорокино) настав. Вишняковъ Алексѣй Филипповичъ; предсѣдатель совѣта общины Афанасьевъ Андр

Солецкая старообрядческая община поморскаго согласія, (пос. Сольцы, Порхов. уѣздъ) настоят. Трошковъ Исай Макаровичъ; предсѣдатель совѣта общины Поляковъ Михайль Ивановичъ.

Старообрядческая община австрійской іерархіи при храмѣ въ дер. Городнѣ, (ст. Крутець) среди старообрядцевъ священ. Перовъ Филиппъ Ивановичъ; предсѣд. совѣта общ. Мельниковъ Илларионъ Ивановичъ.

Язвищенская община христіанъ древле-православно католич. исповѣданія старопомор. согласія, (гор. Порховъ, д. Язвище, Шевницкой вол.) настав. Трофимовъ Василій; предсѣдатель совѣта общины Семеновъ Александръ.

М. П. С.

Ст. Подсѣвы Москов.-Винд.-Рыбин. жел. дор.

Начальникъ станціи Янковскій Матвѣй Михайловичъ; его помощ. Кузьминъ Григорій Васильевичъ н. ч.

Ст. Порховъ Москов.-Винд.-Рыбин. жел. дор.

Начальникъ станціи Соколовъ Михайль Ивановичъ н. ч.; помощн.: Тринко Антонъ Петровичъ; Заикинъ Гавріиль Дмитриевичъ; товарн. кассиръ Сумбаевъ Константинъ Савельевичъ.

Ст. Дно Московско-Виндаво-Рыбин. жел. дор.

Служба пути.

Начальникъ 3-го уч. сл. пути Трепетцовъ Василій Васильевичъ кол. секр.; нач. 4-го уч. сл. пути Шлегель Левъ Христофоровичъ кол. сек.

Служба тяги.

Начальникъ 2-го уч. сл. тяги **Хмелевскій** Антонъ Александровичъ н. ч.; его помощ. нач. 2 уч. тяги **Рупинскій** Иванъ Ивановичъ н. ч.

Служба движенія.

Начальникъ станціи **Жебелевъ** Филиппъ Львовичъ; пом. нач. ст. **Насоновъ** Иванъ Ивановичъ; Кійпсаръ **Вильгельмъ** Ивановичъ; **Воробьевъ** Николай Ивановичъ; товар. кассиръ **Куличукъ** Григорій Ивановичъ; билетн. кассиръ **Кононовъ** Николай Павловичъ.

Ст. Морино Москов.-Виндаво-Рыбин. жел. дор.

Начальникъ станціи **Сарбуновъ** Аркадій Михайловичъ; его помощ. **Григорьевъ** Павелъ Эммануиловичъ.

Ст. Леменка М.-В.-Р. ж. д. Пет.-Витеб. линіи.

Начальникъ станціи **Дмитровскій** Арсеній Трифилъевичъ лич. поч. граж.; помощникъ начальника станціи: **Богушевичъ** Викторъ Казиміровичъ пот. двор.; **Паракевичъ** Антонъ Юрьевичъ кр.

Ст. Дѣдовичи М.-В.-Р. ж. д. Пет.-Витеб. линіи.

Начальникъ станціи **Лацыгинъ** Михаилъ Федоровичъ; помощники начальника станціи: **Гладковъ** Александръ Николаевичъ; **Станкевичъ** Иванъ Станиславовичъ.

Ст. Чихачево М.-В.-Р. ж. д. Пет.-Витеб. линіи.

Начальникъ станціи **Дмитріевъ** Иванъ Алексѣевичъ; помощникъ начальника станціи: **Тяпугинъ** Петръ Моисеевичъ; **Набоновъ** Николай Михайловичъ.

Общественныя и благотворительныя учрежденія.

Вольное пожарное общество.

Предсѣдатель совѣта **Зацкой** Петръ Петровичъ поч. граж. гор. Порхова; члены совѣта: **Соболевскій** Владиміръ Яковлевичъ двор. (онъ-же казначей общества); **Коссобудзскій** Михаилъ Ивановичъ двор. (онъ-же врачъ общества); **Михайловъ** Григорій Петровичъ пот. поч. граж.; **Мукининъ** Илларионъ Ивановичъ мѣщ.; **Дробинъ** Михаилъ Васильевичъ лич. поч. граж.; **Буевской** Василій Ивановичъ двор.; **Трошихинъ** Александръ Михайловичъ мѣщ. (онъ-же секретарь общества); **Еровъ** Александръ Николаевичъ мѣщ.; **Соколовскій** Михаилъ Васильевичъ поч. граж.; **Ефимовъ** (Юрковскій) Дмитрій Тимофеевичъ мѣщ.; **Александровичъ** Людвигъ Игнатьевичъ двор.; **Мукининъ** Петръ Ивановичъ пот. поч. граж.; **Прюггеръ** Александръ Андреевичъ мѣщ.; **Кожевниковъ** Федоръ Прокофьевичъ мѣщ.; **Аксеновъ** Алексѣй Ивановичъ мѣщ.; **Трошихинъ** Михаилъ Ермолаевичъ пот. поч. граж.; **Ардамацкій** Владиміръ Петровичъ пот. поч. гр.; **Ардамацкій** Леонидъ Петровичъ пот. поч. гражд.; **Зацкой** Иванъ Петровичъ куп.; **Митрофановъ** Николай Митрофановичъ мѣщ.; начальникъ общества **Зацкой** Дмитрій Петровичъ куп.; старшій брандмейстеръ **Фальковскій** Андрей Ивановичъ лич. поч. граж.; младшій брандмейстеръ **Бабкинъ** Павелъ Спиридоновичъ мѣщ.; цейхмейстеръ **Семеновъ** Петръ Алексѣевичъ мѣщ.

Общество сельскаго хозяйства.

Предсѣдатель **Протополовъ** Сергѣй Ивановичъ; вице-предсѣдатель **Володимеровъ** Николай Матвѣевичъ; члены совѣта: **Заринъ** Александръ Дмитриевичъ пор. зап.; **Тюльпановъ** Иванъ Алексѣевичъ; **Александровичъ** Людвигъ Игнатьевичъ; **Мицкевичъ** Николай Антоновичъ; **Прохоровъ** Святославъ Михайловичъ; **Дученко** Сергѣй Николаевичъ; **Николаевъ** Михаилъ Николаевичъ; ревизіонная комиссія: предсѣдатель **Васютинскій** Павелъ Афанасьевичъ; члены: **Мукининъ** Петръ Ивановичъ; **Мукининъ** Илларионъ Ивановичъ; **Мицкевичъ** Николай Антоновичъ (онъ-же казначей общества); секретарь **Мукининъ** Илларионъ Ивановичъ; завѣдующій складомъ общества **Володимеровъ** Николай Матвѣевичъ.

Общество пчеловодства.

Почетный предсѣдатель общества Зацкой Петръ Петровичъ; предсѣдатель совѣта Красноумовъ Василій Александровичъ свящ.; товарищъ предсѣдателя Хрѣновъ Иванъ Захарьевичъ; секретарь Лебедевъ Устинъ Игнатьевичъ; казначей Зайцевъ Иванъ Адріановичъ; члены совѣта: Ардамацкая Варвара Федоровна; Ардамацкій Николай Леонидовичъ; Васильевъ Иванъ Васильевичъ; Малиновскій Алексѣй Лукичъ діаконъ; Ровенскій Василій Александровичъ; Сухоуновъ Иванъ Михайловичъ; Филимоновъ Григорій Филимоновичъ; члены ревизіонной комиссіи: Мицкевичъ Николай Антоновичъ; Малиновскій Александръ Алексѣевичъ; Богданъ Романъ Борисовичъ.

Общество садоводства и огородничества.

Предсѣдатель правленія общества Коссобудзскій Михаилъ Ивановичъ кол. сов.; товарищъ предсѣдателя Сухоуновъ Иванъ Михайловичъ губ. секр.; члены правленія: Богданъ Романъ Борисовичъ (онъ-же казначей общества); Борщевскій Никита Константиновичъ кол. асс.; Дробинъ Петръ Васильевичъ мѣщ.; Мукинъ Илларионъ Ивановичъ мѣщ.; Филимоновъ Григорій Филимоновичъ кр.; кандидаты къ членамъ правленія: Моисеевъ Михаилъ Дмитриевичъ мѣщ. (онъ-же секретарь); Буруновъ Иванъ Петровичъ мѣщ.; Куликовскій Иванъ Семеновичъ мѣщ.; члены ревизіонной комиссіи: Поляковъ Михаилъ Ивановичъ мѣщ.; Михайловъ Григорій Петровичъ лич. поч. граж.; Бабкинъ Павелъ Спиридоновичъ мѣщ.

Дновское вольное пожарное общество.

Свѣдѣній не доставлено.

Община сестеръ милосер. Св. Маріи Магдалины.

(с. Буриги, Порховскаго уѣз.).

Предсѣдатель совѣта Коссобудзскій Михаилъ Ивановичъ кол. сов. (онъ-же врачъ общины); товарищъ предсѣдателя Лаврова Елизавета Николаевна; члены совѣта.

общины: Ильинскій Михаилъ Феодоровичъ свящ.; Сергіевскій Василій Андреевичъ свящ. (онъ-же духовникъ общины); Постникова Ирина Михайловна; Быстровъ Михайль Васильевичъ; Дученковъ Сергѣй Николаевичъ; Сухоруковъ Иванъ Михайловичъ губ. сек.; сестеръ милосердія—15; испытуемыхъ—3.

Благотворительное общество помощи бѣднымъ ученикамъ г. Порхова.

Предсѣдатель общества Богдановъ Николай Михайловичъ кол. сов.; казначей Васютинскій Павелъ Афанасьевичъ тит. сов.; секретарь Макаровъ Матвѣй Яковлевичъ тит. сов.;

Правленіе попечительнаго общества о домѣ трудолюбія.

Предсѣдатель Ардамацкій Владиміръ Петровичъ пот. поч. гражд.; товарищъ предсѣдателя Цвѣтковъ Александръ Василіевичъ свящ.; секретарь Трошихинъ Михаилъ Ермолаевичъ пот. поч. гражд.; члены правленія: Зацкой Петръ Петровичъ лич. поч. гражд.; Зацкой Николай Петровичъ куп.; Зацкой Иванъ Петровичъ куп.; Зацкой Дмитрій Петровичъ куп.; Зеленовъ Иванъ Ивановичъ двор.; Васютинскій Павелъ Афанасьевичъ двор.; Красноумовъ Василій Александровичъ свящ.; Пашковъ Владиміръ Андреевичъ мѣщ. (онъ-же казначей); Арановичъ Давидъ Михайловичъ мѣщ.; Булановъ Павелъ Александровичъ двор.

Посадъ Сольцы.

Собрание городскихъ уполномоченныхъ посада Сольцы.

Боговскій Александръ Дементьевичъ лекарь; **Бѣднягинъ** Алексѣй Степановичъ мѣщ.; **Великановъ** Алексѣй Дмитриевичъ мѣщ.; **Грудининъ** Александръ Ивановичъ мѣщ.; **Замаринъ** Василій Дмитриевичъ куп.; **Замаринъ** Илья Федоровичъ мѣщ.; **Красавинъ** Михаилъ Васильевичъ мѣщ.; **Лаптевъ** Владиміръ Павловичъ мѣщ.; **Пановъ** Яковъ Яковлевичъ куп.; **Фаддеевъ** Василій Тимофеевичъ мѣщ.; **Хахулинъ** Александръ Ивановичъ куп.; **Юлинъ** Алексѣй Степановичъ куп.; **Юлинъ** Семень Степановичъ мѣщ.; **Шишмаревъ** Александръ Ивановичъ кр.

Солецкое посадское упрощенное общественное управленіе.

Городской староста **Пановъ** Яковъ Яковлевичъ куп.;
помощникъ городского старосты **Шишмаревъ** Александръ
Ивановичъ кр.

Сиротскій судъ.

Предсѣдатель **Смирновъ** Михаилъ Михайловичъ куп.;
кандидатъ предсѣдателя **Шевелевъ** Петръ Ивановичъ мѣщ.;
члены суда: отъ купеч. общества: - **Гурьяновъ** Михаилъ Ми-
хайловичъ потом. поч. гражд.; кандидатъ къ нему **Хаху-**
линъ Александръ Ивановичъ куп.; отъ мѣщанъ: - **Рябовъ**
Павель Алексѣевичъ; **Карзовъ** Михаилъ Макаровичъ;
Шиловъ Иванъ Павловичъ.

Торговая депутація.

Торговые депутаты: **Бѣднягинъ** Алексѣй Степановичъ;
Шевелевъ Петръ Ивановичъ; кандидатъ къ нимъ **Рябовъ**
Николай Ивановичъ.

Почтово-телеграфная контора.

Начальникъ конторы Введенскій Павелъ Ивановичъ кол. ас.; его помощникъ Смирновъ Ефимъ Васильевичъ кол. ас.; почт.-телегр. чиновники: 5 разр.: Вороновъ Михаилъ Ивановичъ н. ч.; Дзешкевичъ Миронъ Николаевичъ н. ч.; 6 разр.: Соловьевъ Алексѣй Петровичъ н. ч.; Архиповъ Сергѣй Николаевичъ н. ч.; надсмотрщики: Кузьминъ Федоръ Ивановичъ н. ч.; Абраменко Нилъ Ивановичъ н. ч.

Чины городской полиціи.

Приставъ посада Сольцы Дворецкій Иванъ Федоровичъ губ. секр.; его помощникъ Ивановъ Михаилъ Сергѣевичъ н. ч.

Чины судебного вѣдомства.

Городской судья посада Сольцы Мягковъ Капитонъ Ипполитовичъ тит. сов.

Судебный приставъ Сергѣевъ Михаилъ Семеновичъ губ. секр.

Нотариусъ Афанасьевъ-Межевковъ Михаилъ Тимофеевичъ н. ч.

Солецкое посадское по квартирному налогу присутствіе.

Предсѣдатель—податной инспекторъ Порховскаго уч. Дергачевъ Владиміръ Николаевичъ кол. ас.; члены присутствія: Бѣднягинъ Алексѣй Степановичъ; Грудининъ Александръ Ивановичъ; Поляковъ Михаилъ Ивановичъ; Рядовъ Николай Ивановичъ; Шевелевъ Петръ Ивановичъ; Юлинъ Семень Степановичъ.

Солецкій пріемный покой.

Земскій врачъ Вольфсонъ Адольфъ Соломоновичъ надв. сов.; фельдшеръ Мурилевъ Михаилъ Яковлевичъ; акушерка Рыль Элеонора Станиславовна.

Солецкая вольная аптека.

Свѣдѣній не доставлено.

Солецкое приходское 2-хъ-классное министерское училище.

См. стр. 349.

Солецкое одноклассное женское приходское министерское училище.

См. стр. 350.

Солецкое одноклассное церковно-приходское училище.

См. стр. 362.

Ст. Сольцы С.-Петербурго-Витебской жел. дор.

Начальникъ станицы Морошкинъ Сергѣй Алексѣевичъ; его помощники: Гржибовскій Антонъ Матвѣевичъ; Леоновъ Дмитрій Александровичъ; конторщикъ Михалкинъ Николай Ефимовичъ.

Солецкое вольное пожарное общество.

Предсѣдатель Поляковъ Михаилъ Ивановичъ; члены правленія: Ванюковъ Михаилъ Михайловичъ; Замаринъ Василій Дмитриевичъ; Пановъ Яковъ Яковлевичъ; Холиновъ Николай Петровичъ; Шевелевъ Петръ Ивановичъ; секретарь Лаптевъ Владиміръ Павловичъ; начальн. охотн. и казнач. общества Фомичевъ Алексѣй Афанасьевичъ; цейхмейстеръ Коноваловъ Дмитрій Яковлевичъ; брандмейстеры: Серебряковъ Клавдій Константиновичъ; Воробьевъ Петръ Михайловичъ; начальникъ трубниковъ Фералонтовъ Александръ Алексѣевичъ; вожатые: Смирновъ Николай Михайловичъ; Устиновъ Иванъ Кондратьевичъ; Карвецкій Василій Филипповичъ; начальникъ охраны Курниковъ Александръ Ивановичъ; вожатый охраны Красавинъ Александръ Семеновичъ.

Попечительное общество о домѣ трудолюбія, при немъ дешевая столовая и ночлежный пріютъ.

Предсѣдатель правленія **Смирновъ** Михаилъ Михайловичъ (Пос. Сольцы, Большая Псковская, соб. д.); товарищъ предсѣдателя **Львовъ** Михаилъ Павловичъ (сел. Зарѣчье); члены: **Коноваловъ** Дмитрій Яковлевичъ (онъ же казначей) (д. Гурьянова); **Попковъ** Яковъ Ивановичъ (онъ же секретарь общества); **Поляновъ** Михаилъ Ивановичъ (Сибирск. пл. соб. д.); **Холиновъ** Николай Петровичъ (Большая Псковская, соб. д.); почетные и пожизненные члены: **Гагаринская** Е. В.; **Гагаринскій** Николай Александровичъ; **Смирнова** Н. М.; **Смирновъ** Михаилъ Михайловичъ.

Богадѣльня имени потомст. почетн. гражданъ Ардамацкихъ.

Предсѣдатель правл. богадѣльни **Васильковъ** Павелъ Ниловичъ свящ.; члены правленія: **Ардамацкій** Владиміръ Петровичъ пот. поч. гражд.; **Гурьяновъ** Михаилъ Михайловичъ пот. поч. гражд.; **Черепнинъ** Алексій Сумеоновичъ свящ.; смотритель богадѣльни **Попковъ** Яковъ Ивановичъ мѣщ.

Алфавитный указатель адресъ-календаря Псковской губерніи.

А.

- | | |
|--|--|
| <p>Абаконовъ Ѡ. И.—284. 286,
288, 297.</p> <p>Абакшинъ Н. Ѡ.—213.
— П. В.—217.</p> <p>Абариновъ А. П.—221.</p> <p>Абисова Е. Н.—149.</p> <p>Абисовъ В. Н.—75, 145.</p> <p>Абраменко Н. И.—370.</p> <p>Абрамова Н. А.—361.</p> <p>Абрамовъ А.—284.
— Д. А.—52.
— С. Ф.—345.</p> <p>Абрамскій А. Н.—317, 318.</p> <p>Абрикосовскій Н. В.—211.</p> <p>Абросимова А. С.—94.</p> <p>Абросимовъ П. Ф.—232.</p> <p>Аверьяновъ Р.—311.
— А. 312.</p> <p>Аверкіевъ П.—268.</p> <p>Агапитова Е. Д.—29.</p> <p>Агапова Е. П.—82.
— М. И.—80, 85, 128.</p> <p>Агаповъ А. А.—13, 16, 27, 30,
31, 34, 35, 46, 85, 122,
128, 131, 132, 141, 142,
143, 145.
— И. П.—362.</p> <p>Агаповъ П. А.—38, 218.</p> <p>Агафоновъ М. А.—192.
— П.—311.</p> <p>Агѣевъ Г. М.—9.</p> <p>Агѣевъ Н. М.—9.</p> <p>Адамовичъ П. А.—15, 17, 135,</p> | <p>Адашкевичъ А. Ф.—94.
— Е. Ф.—93.</p> <p>Адлербергъ А. В. графъ—3,
13, 109, 122, 127,
128, 131, 137, 138,
141.
— Е. Н. графиня—
123, 132, 141, 142, 145, 146.</p> <p>Адриановъ П. А.—267.</p> <p>Адсонъ К. К.—10.</p> <p>Азарьевъ А. А.—317.</p> <p>Азелицкая Е. И.—116.
— В. И.—173.
— О. Д.—275.</p> <p>Азелицкій І. И.—355.
— Д. М.—269, 273.</p> <p>Айгустовъ В. Н.—60.</p> <p>Айдарова С. Н.—110, 130.</p> <p>Акаро П. Г.—282.</p> <p>Акентьева А. И.—285.</p> <p>Акимовъ М. П.—327.</p> <p>Аконченниковъ П. И.—287.</p> <p>Аксаковъ П. П.—237.</p> <p>Аксеновъ К. И.—366.
— М. Е.—136.
— И. Н.—292, 297.
— Н. И.—276.
— Н. В.—326, 334.</p> <p>Акуловъ Ф. И.—192.
— Н. И.—15.
— Ф. М.—213.
— И. И.—284, 294.</p> <p>Аллекандъ А. М.—10.</p> <p>Александръ іеромон.—96.</p> <p>Александрова Е. А.—240.
— А. М.—207.</p> |
|--|--|

- Александровъ А. А. — 60, 324.
 — М. А. — 101, 123, 128, 163, 268.
 — Н. Г. — 65.
 — П. К. — 245.
 — И. А. — 102.
 — А. — 52.
 — М. С. — 188.
 — М. Ф. — 203, 223.
 — Я. — 160.
 — П. А. — 322.
 — Ф. А. — 187.
- Александровичъ Р. С. — 10.
 — П. С. — 10.
 — Л. И. — 337, 339, 346, 366.
- Александровъ С. А. — 207.
- Алексашенко Д. — 332.
- Алексѣева А. В. — 176.
 — В. Ф. — 7.
 — Ф. А. — 208.
 — М. А. — 265.
 — А. П. — 24.
 — А. А. — 233, 361.
 — Е. Ф. — 95.
 — Е. М. — 142.
- Алексѣевъ П. Е. — 121.
 — М. М. — 42.
 — Г. А. — 182.
 — Д. А. — 314.
 — Ф. А. — 185, 339.
 — Я. А. — 93.
 — М. В. — 89, 144.
 — М. А. — 52, 238, 269.
 — И. Ф. — 32.
 — П. А. — 94.
 — С. — 269.
 — А. А. — 10, 93, 160, 270, 274, 344.
 — И. С. — 9.
 — В. Ф. — 249.
 — В. А. — 36, 191.
 — И. — 223, 357.
 — А. Е. — 49.
 — И. Я. — 34.
- Алексѣевъ К. А. — 191.
 — Л. — 304.
 — В. Г. — 352.
 — Н. А. — 265.
 — А. — 269.
 — В. — 194, 356.
 — Г. А. — 51, 233, 352.
 — В. К. — 255.
 — З. — 170.
 — П. — 266.
 — С. А. — 299.
 — И. А. — 17, 104, 221, 342.
 — К. — 326.
- Алексій игум. — 96.
- Алексѣевскій Н. И. — 162.
- Алексѣюкъ А. К. — 276.
- Алешинцевъ И. А. — 110.
- Алмазова А. Ф. — 361.
 — Т. И. — 93.
 — В. В. — 296.
- Алмазовъ Г. В. — 208, 209, 211, 216.
 — О. В. — 355.
 — Н. Г. — 180.
 — Н. — 303.
 — В. Ф. — 354.
- Алфеева О. А. — 114.
- Алфеевъ А. Г. — 355, 361.
 — М. Г. — 183.
 — Н. Г. — 355.
 — Г. Г. — 208, 209, 212, 214, 217.
 — И. М. — 264, 270.
 — А. А. — 269.
- Альбертъ Н. И. — 250.
- Альбовъ А. К. — 33, 124.
- Альбрехтъ М. Н. — 9.
- Амбросовъ В. Н. — 154, 168.
- Амвросій архим. — 77, 96, 108, 112, 141.
- Амвросіевъ И. — 103.
- Амелькинъ В. Е. — 156.
- Амелинъ В. П. — 59.
- Амитанъ Л. С. — 139, 152.

- Амосовъ В. И.—22.
 — И. Ф.—299.
 — Г. И.—181.
 — М. А.—355.
 Аммосовъ В. К.—283.
 Ананьевъ С. А.—30.
 Ананьинъ В. И.—63.
 Анашкинская В. М.—233.
 Андіановъ—272.
 Андерсонъ—152.
 Андреева М. А.—185.
 — В. Н.—260.
 Андреевъ И. А.—20, 50, 115,
 157, 158, 187, 283.
 — Ф. А.—31, 299.
 — А. А.—349.
 — П.—103.
 — К. Г.—62.
 — Е.—355.
 — К. А.—125.
 — С. К.—34, 49.
 — Г. Г.—163.
 — А. Х.—297.
 — С. А.—184.
 — И.—282.
 — В.—103, 241.
 — Н. К.—57.
 — М. М.—37.
 Андреевъ-Богатенковъ И. Х.
 63, 65.
 Андреевъ Н. А.—18, 270.
 — М.—311.
 — Е. А.—328.
 — В. А.—68, 93, 105,
 128, 344.
 — М. В.—65.
 — П. А.—283, 329.
 Андреевскій В. А.—307.
 Андріяшевъ А. М.—128.
 Андрушкевичъ П. С.—227.
 Андрушкевичъ Н. М.—242.
 Аничковъ Е. П.—313.
 — Н. Н.—339.
 Аничкова Л. П.—274.
 Антипова А. Г.—362.
 Антипова А. М.—173.
 Антиповъ М. М.—166.
 — А.—223.
 — И. А.—182.
 — А. А.—237.
 Антокольскій Г. И.—286.
 Антоновъ А. Е.—136, 139.
 — П. А.—160, 221.
 — И. А.—245, 250.
 — В. П.—138.
 — Н. А.—84, 255.
 — Г.—52.
 — М. А.—18, 105, 240,
 246.
 — К. К.—311, 314.
 — В. А.—49, 50, 337.
 — А. А.—300.
 — П. В.—60, 69.
 Антоновскій А. И.—66.
 Апашиковъ И. В.—57, 144,
 149, 150.
 Аппень А. Я.—250.
 Аполлинарія мон.—266.
 Аполицкая Е.—114.
 Аполицкій А. В.—328, 330.
 — П. К.—326, 331.
 — А. К.—236, 239.
 Аполлинаріевъ В.—302.
 Аполинскій С. Г.—103, 115.
 — Г. В.—105.
 — П. В.—181.
 — Н. А.—212.
 Аполинскій А. И.—110.
 Аполинская Н. В.—187.
 Апсе Б. И.—94.
 Апухтинъ А. Н.—59, 128.
 Арановичъ Д. М.—344, 368.
 Ардамацкая В. Ф.—367.
 Ардамацкій В. П.—340, 344,
 347, 366, 368, 372.
 — Л. П.—340, 366
 — Н. Л.—367.
 Арбузова О. Е.—78.
 Арбузовъ А. В.—22, 312, 314,
 334.

Урбузовъ Н. В.—314.
 — Г. В.—176.
 — В. В.—178.
 — А. Я.—199.
 Аристарховъ А.—298.
 Аристовъ А. Д.—30, 31, 39,
 127, 132.
 — Л. П.—16.
 Аркадій игум.—266.
 Ароматовъ Н. Е.—354.
 Арсеновъ С.—170.
 Арсеніевъ Л. А.—358.
 — Н. А.—363.
 — В. А.—165.
 Артемьевъ В. А.—275.
 — Е. А.—87.
 — Е. И.—66.
 — А. А.—29, 245.
 Артюховскій М. М.—30.
 Архангельская О. Я.—296.
 Архангельскій Н. П.—304.
 — Г. Б.—298, 303.
 — П. П.—267, 273.
 — А. В.—356, 357,
 361.
 Архипова Е. А.—209.
 Архиповъ К. А.—291.
 — С. Н.—370.
 — А. М.—190.
 — Т.—268.
 — В. А.—191.
 — Т. А.—355.
 Асеевъ Ф. Л.—107.
 Астафьевъ Л. Г.—14, 15.
 Астринъ И. Г.—124, 128, 192.
 Аткиновскій П. А.—61.
 Атлантовъ А.—62.
 Атуринъ В. П.—63.
 Аупинъ Э. Ф.—176.
 Ауэ К. Х.—68.
 Афанасьева А. И.—330.
 Афанасьевъ К. А.—184.
 — Г. А.—221, 223,
 227.
 — П. Д.—166.

Афанасьевъ Д. Д.—313.
 — В. А.—326.
 — И. И.—166.
 — А. И.—166, 168,
 189.
 — Н. А.—80.
 — Д. М.—248.
 — А. А.—106.
 — В.—327.
 — Н. И.—61.
 — С. А.—149.
 — А.—363.
 — П. А.—105.
 Афанасьевъ-Межевковъ
 М. Т.—370.
 Ахманъ Э. А.—10.
 Ашевскій І. Н.—328, 332.
 Ашневиць Р. В.—291, 309.

Б.

Бабаевъ И. В.—93.
 Бабинъ Н. П.—246, 248.
 Бабининъ Л. И.—28.
 Бабиновъ А. В.—256.
 Бабкинъ А. Е.—290.
 — П. С.—341, 366, 367.
 Бабковскій И. С.—248.
 Бабро Ф. А.—23, 139.
 Бадибѣловъ П. И.—310.
 Баженовъ С. А.—56, 77, 99.
 Бажулинъ М. Д.—221.
 Базаревичъ В. І.—64.
 Базилевъ А. И.—103.
 Байковъ И. И.—347.
 — А. С.—63.
 Байиць И. И.—136.
 Бакисъ К. Я.—27.
 Бакусовъ И. И.—212.
 Бакунинъ В. И.—290.
 Балабошинъ В. И.—214.
 Балагинъ С. М.—49.
 Балдыревъ Г. И.—228.
 Баллодь А. К.—99.

- Бальцеръ А. Д.—53, 154, 155.
 Бальтинъ Ю. Я.—158.
 Бангеръ Н. Г.—324.
 Банковскій Н. М.—247.
 — В. Н.—193.
 Баранкевичъ З. Т.—10.
 Баранова З. В.—128, 347.
 Барановъ Н. С.—14, 15, 44, 71,
 128, 146, 339, 347.
 — П. Т.—250.
 Барановичъ А. Ф.—159.
 Барановскій Н. П.—138.
 — И. В.—171.
 — К. А.—118.
 — И. М.—165.
 Барбаровъ В. Е.—43.
 Барбье А. Ф. 68.
 — А. А.—110.
 Бардовская Т. А.—217.
 Бардовскій Н. М.—270, 273,
 275.
 — А. I.—212.
 Баркановъ В. А.—223.
 — В. В.—45.
 Барковъ И. В. 44, 50.
 Барковская А. В.—233.
 Барковскій М. Г.—256.
 Бароновъ-Косицкій В. А.—54,
 128.
 Барская А. И.—209.
 Барскій В. В.—66.
 Барсовъ В. А.—20.
 Бартенева С. И.—216.
 Бартенева А. П.—68, 80.
 Барутскій Д. I.—183.
 — Н. I.—299.
 Бархатова А. Е.—196.
 Барчицкій А. К.—50.
 Барыбина Е. Н.—24.
 Барышевъ И. Г.—256.
 Барышниковъ Ф. В.—219.
 — К. Ф.—229, 254,
 257.
 Бастаковъ В. В.—227.
 Батовъ П. Д.—30, 38, 48, 49,
 57, 58, 84, 123, 131, 132,
 133, 142, 147.
 Батуринъ И. М.—188.
 Бауманъ И. П.—157.
 Баумертъ Ю. Г.—216.
 Баушъ К. В.—118.
 Бахъ Л. Л.—231.
 Бахирева Н. И.—88.
 Башиловъ К. М.—326.
 Башкировъ Ѳ. Г.—297.
 Бебевская А. Е.—20.
 Бедржицкій Л. Л.—66.
 Бедринскій I. I.—271.
 Безносоеъ В. П.—37.
 — П. Н.—286, 287, 288,
 297.
 — Д. Н.—290.
 Безобразовъ А. Н.—10.
 Безсребренниковъ П. В.—68,
 101.
 — В.—270.
 — I. В.—294,
 297.
 — Г. П.—176,
 183, 187.
 — М. В.—358.
 — I. А.—329.
 Бейнаръ П. А.—343.
 — К. Ю.—15.
 Бекаревичъ Г. Е.—73.
 Бекарюкова Е.—325.
 Беккеръ Е. Р.—168.
 Беклешовъ Л. Л.—173, 189.
 — Н. Н.—22, 23, 124,
 160, 163.
 Бекъ Г. В.—139.
 Бекренинъ Д. А.—27.
 Беллавина Е. П.—330.
 — Е. И.—111, 114.
 — Н. М.—142.
 Беллавинъ В. I.—68, 75, 80,
 82, 101, 106, 108, 115, 144.
 — Г. А.—328.
 — А. П.—284.

- Богдановъ Е. М.—27.
 — П. К.—288, 300.
 — Л. Ф.—300.
 — М. И.—10.
 — С. П.—189.
 — В.—299.
 — И. Ф.—275.
 — Н. М.—368.
 Боговскій А. Д.—369.
 Боголюбова А.—304.
 Боголюбовъ Н.—183.
 — А. А.—304.
 Боголюбскій Г. Г.—259.
 — Д. А.—256.
 Богомолловъ С. Д.—358.
 — И. М.—170.
 Богопріимцевъ Д. С.—33, 37.
 136, 149.
 Богородицкій В. С.—335, 345,
 Богословскій А. В.—16, 27, 28,
 124.
 Богоявленская В. П.—302.
 Богоявленскій Н. И.—260.
 М. Ф.—44.
 — П. Г.—328.
 — Н.—107.
 Богуславская Л. П.—264.
 Богущевскій В. К.—365.
 Богущевичъ П. П.—165.
 Богуцкій С. Л.—8, 54, 149.
 Бодашкова А. Н.—111.
 Бодоненковъ С. О.—52.
 Бодровъ В. А.—10.
 Божановъ И. И.—181.
 Боженовъ Г. Д.—278.
 — Д. Д.—279.
 — Д. Н.—249, 250, 251,
 252, 254, 255, 272,
 277, 279.
 Боженова М. В.—279, 280.
 Бойкова А. А.—179.
 — Е. И.—240.
 — О. В.—177.
 Бойковъ И. М.—349.
 — Д. Н.—314.
 Бойковъ И. А.—25.
 — М. А.—95.
 — В. М.—175, 283.
 — Г. И.—200, 217.
 — В. И.—175, 214.
 Бойчевъ М. П.—220.
 Бойченко И. О.—247.
 Болашовъ Н. В.—92.
 Болбукова Л. П.—95.
 Болбуковъ П. М.—89.
 Болотникова С. А.—24.
 Болталовъ П. И.—205.
 Болтинъ Н. Л.—310, 314.
 Болобова О. А.—119.
 Болша А. А.—246.
 Большчева В. П.—203.
 Большчевъ П. П.—190, 192, 194,
 203, 204.
 Большевъ И. В.—283.
 Большакова А. И.—350.
 Большаковъ М. П.—351.
 — И. В.—160.
 Бомейко Н. П.—37.
 Борзаковскій Е. И.—36.
 Борисенокъ И. В.—229, 241, 242.
 Борисенко А. И.—333.
 Борисова Е. А.—206.
 Борисовъ Ф. Б.—24.
 — Д. Н.—245.
 Боркевичъ Ц. К.—162, 166.
 Борковскій В. В.—242.
 Боровская А. М.—321.
 Боровскій В. К.—71.
 — Г. П.—36.
 Бородзичъ Г. А.—66.
 Бороздинъ К. М.—221, 222, 223.
 Бороздинскій М. П.—104.
 Борткевячъ Г. Н.—286.
 Боруцкій В. А.—253.
 — А. А.—194.
 Борщевскій Н. К.—41, 342, 343,
 367.
 Ботвинниковъ Л. И.—172.
 Боть А. И.—55, 135, 137, 138,
 172.

- Боуфаль Б. Н.—41, 80, 150.
 — И. А.—254, 318.
 Бочарова А. А.—352.
 — А. Н.—351.
 Бочаровъ Е. А.—36, 82.
 Бочкарева З. А.—24.
 Бочковъ А. С.—37.
 Бошъ Э. Я.—21.
 Бошняковичъ Д. П.—69.
 Брагинъ А. Ѳ.—349, 355.
 Бразоль Б. Л.—290.
 Брандтъ Ф. А.—131.
 Брандуковъ Н. П.—125.
 Бредсъ А. О.—10.
 Брашъ А. В.—64.
 Бриллиантовъ Л. И.—81, 84.
 Бровкинъ И. А.—156.
 Бродскій И. А.—33, 84, 124,
 151.
 Бродеръ А. Ю.—20.
 Брулинскій Г. П.—286.
 Бродницкій В. Е.—354.
 Брыковъ И.—311.
 Брыловъ Я. А.—17.
 Брыневъ П.—311.
 Бряновъ В. В.—10.
 Брянчаниновъ Н. С.—160, 244.
 Брянчанинова М. К.—262, 263.
 Будде Н. В.—261.
 Буднецкая Т. Ф.—264.
 Буевской В. И.—347, 366.
 Буйлова М. Н.—111.
 Букатинъ А. А.—108.
 — Ф. Г.—25.
 — И. Ф.—9.
 Булаевскій Н. А.—21.
 Буланова К. Ф.—143.
 Булановъ П. А.—343, 368.
 Булаховъ В. А.—63.
 Буллинъ Е. А.—20.
 — Р. С.—20.
 Булынниковъ И. И.—117, 149.
 Булынина М. Я.—95.
 Булычевъ М. А.—193, 198, 202.
 Бурановъ Е. Н.—241.
 Бурунова О. И.—350.
 Буруновъ И. П.—367.
 Бурхановъ И. М.—44.
 Бурцевъ Г. С.—298.
 — Д. Н.—225.
 Бутиковъ Н. А.—217.
 Бутузовъ И. Ф.—229.
 Бутынина А. В.—208.
 Бутынинъ И. В.—337.
 Бутырскій Е. С.—162.
 — И. И.—222.
 Бухвастовъ А. М.—224.
 Буховецкій Г. Н.—168, 169.
 Буховець Н. Г.—298.
 Бучинскій Ю. Ю.—68.
 Бушевичъ М. Ф.—71.
 — Ф. О.—249, 259.
 — Е. Ф.—260, 262.
 Буяновскій Л. Л.—118.
 Бушъ А. П.—20.
 Бызова А. С.—185.
 Быковъ В. А.—166, 167.
 Быстрова Е. П.—274.
 — А. П.—274.
 Быстровъ П. Г.—182, 184, 186,
 268, 274.
 — М. И.—100, 111.
 — Н. П.—106, 116.
 — А. М.—101.
 — А. П.—271, 327, 331.
 — В. П.—107, 117, 157.
 — В. Е.—284.
 — М. В.—336, 368.
 Быстрицкій А. Г.—353, 354, 360.
 Быховець М. И.—42.
 Бычковскій И. Г.—29, 154.
 — В. А.—67, 68.
 Бѣгачевъ А. В.—286, 307, 309,
 Бѣднягинъ А. С.—369, 370.
 Бѣлинскій—152.
 Бѣлинъ А. А.—61.
 Бѣлинская А. А.—250.
 Бѣлинскій И. М.—139.
 Бѣлинскій Г. А.—205, 210, 216,
 217.

Бѣлицкій Н. Л.—66.
 Бѣловъ Н. С.—72.
 Бѣловъ В. И.—70.
 — Г. Д.—61,
 — Д. Х.—30, 39, 48, 49,
 128, 131, 138, 144.
 — М. Х.—35, 45.
 Бѣлогородскій М. С.—205, 211,
 212, 216.
 Бѣлогородская А. М.—205.
 Бѣлокопытовъ В. С.—292.
 Бѣлозеровъ А. И.—101.
 Бѣлокурова З. А.—207.
 — А. И.—265.
 Бѣлокуровъ С. Е.—138.
 — А. И.—302.
 Бѣлороссовъ Н. Н.—63.
 Бѣлокуровъ П. Е.—119.
 — И. И.—307.
 Бѣлоусова Т. И.—94.
 Бѣлосисоцкій А. А.—125.
 Бѣлоусовъ К. А.—256, 278.
 — М. Я.—320.
 — В. М.—94.
 Бѣлуза Я. М.—37, 133
 Бѣльская Д. П.—165.
 — Н. П.—165.
 — А. П.—178.
 Бѣльскій А. П.—26, 32, 151.
 Бѣлянинова—152.
 Бѣляева А.—178.
 — В. Г.—351.
 — О. П.—94.
 Бѣляевъ А. В.—27, 76, 110, 151.
 — И. П.—91.
 — В. П.—323, 326, 332,
 334.
 — Д. І.—176, 180.
 — А. І.—175, 180.
 — И. К.—283.
 — Д. П.—298.
 — А. К.—355.
 Бѣлявская А. И.—93.
 — М. А.—185.
 — А. Г.—265.

Бѣлявскій Г. А.—53, 98, 106,
 154, 354, 361.
 — И. А.—85.
 — А. В.—244.
 — А. А.—103.
 — А. Б.—9.
 — О. М.—209, 211, 216.
 — А. М.—264, 268, 269,
 274.
 — М. А.—271, 274.
 — Г. В.—266.
 — И. Б.—64.
 Бѣляниновъ Н. Г.—166.
 — П. Г.—166.
 Бѣлявскій Н. С.—20.
 Бюнисъ В. К.—9.
 Бюнтингъ Н. Г.—128.

В.

Ваверъ Ю. И.—27.
 Вавиловъ Н. П.—248, 249, 254,
 278, 279.
 — А. Я.—246.
 — А. А.—244.
 Вадзишъ И. А.—10.
 Вайнисъ В. А.—188.
 Ваксъ А. И.—29.
 Вальднеръ Л. А.—79.
 Валкъ А. К.—228, 243.
 Вальтеръ К. Я.—10, 152.
 Вальцева А. А.—93.
 Ванинъ К. І.—61.
 Вандеръ И. П.—157.
 Ванюковъ М. М.—371.
 — Я. В.—14.
 — С. В.—43.
 — В. В.—64.
 Варагушинъ В. И.—74.
 Варваринъ Н. В.—54.
 Варнекъ М. П.—203.
 Василій іерод.—296.
 Васильевская М. Н.—347, 348.

- Васильева О. И. — 92.
 — А. А. — 26.
 — А. В. — 143.
 — Е. И. — 361.
 — Е. В. — 334, 351, 360.
 Васильевъ И. В. — 314, 329.
 — С. В. — 221, 312.
 — И. — 211.
 — А. В. — 213, 298.
 — А. И. — 79, 82, 110, 134.
 — Г. В. — 52.
 — В. В. — 30, 52, 286, 289, 293, 344.
 — М. — 17, 103.
 — А. К. — 42.
 — Д. В. — 27, 51, 60.
 — Я. — 17.
 — П. Н. — 264, 350.
 — Л. В. — 233.
 — А. Н. — 289.
 — В. П. — 177.
 — Л. — 181.
 — А. Ф. — 193.
 — С. Г. — 241.
 — А. И. — 7, 33.
 — И. Х. — 245.
 — С. И. — 197, 199.
 — И. М. — 10.
 — Н. Ф. — 55, 202, 345.
 — Н. — 194, 269.
 — Ф. И. — 344.
 — Н. Н. — 294.
 — С. — 104.
 — М. В. — 17, 51, 218, 344.
 — Ф. — 217, 312.
 — П. П. — 250, 255, 258, 262, 263, 277, 278, 279.
 — Ф. В. — 17.
 — Я. В. — 10, 51, 245.
 — И. Н. — 287, 290, 302.
 — П. В. — 26, 323.
 — Е. В. — 299, 319.
 — А. А. — 68.
 Васильевъ Н. Г. — 241.
 — Р. — 328.
 — П. — 200, 268.
 — И. А. — 34, 197, 198.
 — Г. — 311.
 — И. П. — 21.
 Василевскій С. И. — 125.
 Васильковъ В. Н. — 349, 356, 361.
 — С. Н. — 356, 360.
 — П. Н. — 358, 362, 372.
 Васильчикова С. Н. княгиня — 110, 122.
 Васильчиковъ Б. А. князь — 13, 127, 218.
 Васютинскій П. А. — 41, 343, 366, 368.
 Ваталева Н. А. — 232.
 — А. И. — 175.
 — М. В. — 207.
 Ваталевъ Н. В. — 232.
 Ваталевъ А. В. — 209, 219.
 Ваулина Т. А. — 352.
 Ваулинъ И. В. — 343.
 Вебсъ Г. Ф. — 120.
 Введенская О. И. — 114.
 Введенскій Θ. I. — 106.
 — М. М. — 299, 304.
 — С. I. — 181, 185, 186, 187.
 — Н. I. — 299, 305.
 — I. I. — 329.
 — А. Е. — 78, 82, 83, 128, 143, 145.
 — П. И. — 370.
 Ведерникова Н. П. — 351.
 Везе Р. К. — 20.
 — Э. К. — 136, 137.
 Вейгуръ Д. Б. — 44.
 Вейль Н. П. — 256.
 — М. А. — 277.
 Вейсъ Г. К. — 20.
 Вейсманъ А. — 179.
 Вейдликъ О. А. — 284.
 Векслеръ А. В. — 200.
 Векшинская В. В. — 150.

- Векшинскій Е. Н.—43.
 — И. Н.—67, 135.
 — М. Н.—337, 338,
 342, 345.
- Велейская С. А.—215.
 Велейскій А. В.—206, 211, 215,
 217.
 — В. В.—183.
 — В. А.—329.
- Великановъ А. Д.—369.
 Великопольскій В. Н.—22, 245,
 248,
 — Б. Н.—22, 246,
 248, 277.
 — П. П.—349,
 356, 359, 362.
- Великотная М. П.—331.
 — М. И.—114.
 — В. И.—115.
 — О. В.—265.
 — —273.
 — С.—274.
- Великотный Н. Д.—106, 114,
 116.
 — Н. К.—269.
 — В. Д.—107.
 — В. Г.—236, 238, 240.
 — Н. В.—182, 187.
 — П. Д.—329, 331.
- Вельць А. А.—86.
 Велицкій И. А.—66.
 Венедиктъ іер.—210.
 Венедиктовъ А. А.—62.
 Веннеръ Я. И.—314.
 Вентова Н. Г.—296.
 Вентовъ Е. Е.—286, 290.
 Венчковскій Д. Ф.—64.
 Верезунскій В. Г.—299.
 Вересковъ М.—165.
 Веретинскій А. М.—173, 175,
 180.
 — Е. А.—242.
 — А. А.—242.
- Верещагина А. В.—207.
 Верещагинъ М. С.—184.
- Верещагинъ А. С.—105, 114.
 — И. В.—37.
 — В. А.—103.
 — Г. В.—102.
- Верещинскій О. С.—165.
 Веригина З. И.—234.
 Вериго И. В.—245.
 Верро В. Ю.—10.
 Вершининъ А. А.—61.
 Верховская М. П.—325.
 Верховскій В. Ф.—250, 255,
 278, 279.
- Веселова М.—179.
 Ветошкина А. И.—260.
 Ветошкинъ И. И.—301.
 — М. А.—287.
 — А. И.—111.
 — Н. Г.—270, 273.
- Вецпуйсь Ф. А.—72.
 Вечтомовъ С. В.—244, 254, 257.
 Вечтомова В. И.—260.
 Взоровъ С. И.—250, 255, 259,
 261, 262, 279, 280.
- Взорова А. С.—260.
 Видерманъ-фонъ-Баранов-
 ская А. Л.—347.
- Викенгейзеръ И. Г.—126.
 — К. Г.—57, 58.
 — Г. Ф.—123.
- Викидайченко И. К.—253.
 Викманъ М. Г.—116.
 Викулина А. С.—206, 207.
 — О. С.—216.
- Викулинъ Д. П.—327, 328.
 Виликъ О. И.—10.
 Вилькенъ А. А.—249.
 Вилюмовичъ Л. А.—225.
 Вимбе Г. А.—285.
- Винарскій Г. Л.—118.
 Винклеръ-Ульрихсъ Ф. Г.—248.
 Виноградова Е.—178.
 — С. В.—177.
- Виноградовъ М. Г.—182.
 — М. А.—266, 267,
 271, 272, 275.

- Виноградовъ В. П. -- 180.
 — М. М. 212.
 — М. Н. 285,
 — И. В. -- 116.
 — I. M. -- 299, 303.
 — О. М. -- 236, 239,
 240.
 — А. -- 206, 209.
 — И. -- 359
 — Т. М. -- 338.
 — А. В. -- 180.
 — Д. Д. -- 44.
 — П. В. -- 169.
 — П. Я. -- 290.
 — Е. Д. -- 313.
 — I. I. -- 357.
 Вирбелауеръ Л. В. -- 139.
 Вирро А. Г. -- 225.
 Вистгофъ В. К. -- 23.
 — К. К. -- 200.
 Виткаръ Ф. А. -- 18.
 Витольбергъ Г. К. -- 317.
 Витоль I. В. -- 212.
 — Ю. И. -- 333.
 — Е. И. -- 21.
 — И. А. -- 221.
 — А. Я. -- 235.
 — О. Н. -- 334.
 Витоль П. И. -- 9.
 Вихманъ Д. Н. -- 137.
 — И. Ф. -- 203.
 Вишневская В. Е. -- 206.
 Вишнякова М. А. -- 24, 283.
 — О. К. -- 78.
 Вишняковъ Г. А. -- 188.
 — Я. А. -- 339.
 — А. Ф. -- 363.
 — К. П. -- 250, 251.
 Віертъ А. А. -- 94.
 — И. А. -- 43.
 Віановъ Ф. Е. -- 53.
 Владимирова М. -- 273.
 — Е. -- 273.
 Владимирская О. С. 361.
 — М. -- 304.
 Владимирская А. Н. -- 185.
 — А. С. -- 361.
 — О. Н. -- 330.
 Владимирскій П. -- 331.
 — А. А. -- 37.
 — Н. А. -- 328.
 — П. I. -- 212.
 — С. А. -- 301, 303.
 — В. А. -- 300, 303.
 — П. В. -- 164.
 — А. I. 326, 330,
 331.
 Власовъ Г. -- 192.
 — П. А. -- 66.
 Властелица А. И. -- 199, 200.
 Вноровскій А. Г. 161, 164, 173.
 Воано — Е. И. -- 29.
 Внуковскій М. А. -- 346.
 Водозовъ I. I. -- 297.
 Воздвиженская К. И. -- 363.
 — В. Н. -- 331.
 Воздвиженскій Н. В. -- 329.
 Вознесенская Н. В. -- 332.
 Вознесенскій С. I. -- 237.
 — Я. И. -- 50.
 — А. А. -- 270, 273,
 274.
 — А. Г. -- 96.
 — I. I. -- 214.
 — В. В. -- 328, 332.
 — К. В. -- 254, 261,
 262, 263, 266, 271,
 278.
 — М. Г. -- 103.
 — А. В. -- 266.
 — Я. С. -- 115.
 — К. I. -- 181.
 Войновъ И. В. -- 137.
 Войткевичъ А. Е. -- 277.
 Войцеховичъ Е. Н. -- 29.
 Войцеховскій Б. В. 118.
 — К. М. -- 284.
 Волговъ А. Н. -- 98, 112, 147.
 Волдай М. И. -- 209.
 — Т. И. -- 195.

- Волицкій-Вольшмегеръ К. Д. 6.
 Волкобой С. Т. — 248.
 Волкова М. Р. — 137.
 Волковъ М. И. — 247.
 — Н. С. — 93.
 — Н. Е. — 29.
 — В. Ф. — 288.
 — Д. Д. — 351.
 — Ф. В. — 253.
 — М. И. — 81.
 Володимеровъ Н. М. — 22, 336,
 337, 339, 366.
 Волоотовскій А. С. — 89, 144.
 Воынова Л. А. — 263.
 Вольфсонъ А. С. — 370.
 Вольфъ А. Б. — баронъ — 47.
 Вонифатьева М. В. — 113.
 Воробьевъ Н. И. — 365.
 — П. М. — 371.
 — Н. А. — 21, 159, 161,
 169, 171, 172,
 — А. — 312.
 — В. П. — 121.
 — М. А. — 74.
 — С. И. — 118.
 Воронинъ Г. Ф. — 276.
 — М. — 104.
 — Н. А. — 253.
 — В. А. — 222, 242.
 Воронина Р. — 302.
 — М. Н. — 209.
 Вороновъ Н. Ф. — 301.
 — М. И. — 370.
 — Н. А. — 67.
 — Ф. М. — 192.
 Воронцовская В. — 178.
 Воротниковъ И. Н. — 254.
 Воскресенская Е. П. — 114.
 — Н. П. — 114.
 Воскресенскій А. С. — 338.
 — В. П. — 355.
 — М. — 107.
 — С. П. — 64, 267.
 — И. С. — 193.
 Воскресенскій А. И. — 69.
 — И. А. — 169.
 — П. П. — 106.
 Востоковъ В. В. — 27, 87, 102,
 147, 148.
 — Г. В. — 105.
 — В. Г. — 83, 101, 112,
 113.
 Вревскій М. С. баронъ — 163.
 — Н. А. — 99.
 — С. С. баронъ — 160,
 163, 172.
 Вржосекъ А. Б. — 67.
 — М. Б. — 110.
 Вроченскій Б. Н. — 259.
 Вуукъ А. И. — 10.
 Вульфъ Н. П. — 63.
 Высоцкій С. Г. — 230.
 — А. П. — 222.
 — А. С. — 162.
 Вышегородская А. В. — 115.
 — Е. В. — 116.
 — Л. А. — 273.
 Вышегородскій А. — 206, 208,
 213, 217, 237.
 — Н. А. — 216.
 — В. А. — 103.
 Вѣнковъ В. Ф. — 33.
 Вѣхвицкая Е. В. — 20.
 Вѣхновскій А. С. — 105, 116.
 — Л. А. — 71.
 Вѣхновская Е. А. — 116.
 — О. А. — 217.
 Вягинъ В. С. — 68.
- Г.**
- Габеръ А. И. — 10.
 Гавриль схи-архим. — 98.
 Гаврилова М. А. — 325.
 Гавриловъ В. И. — 247.
 — П. Г. — 164.
 — В. А. — 253.

- Гавриловъ И.—357.
 — Е. Г.—207.
 — Ф.—267.
 — В. Г.—94.
 — А.—331.
 — Г. Г.—50.
 — В. К.—210.
 — М. Г.—236, 358.
 — П. Н.—66.
 Гаврюшенковъ П. И.—227.
 — И. С.—224.
 Гагаринскій Н. А.—372.
 Гагаринская Е. В.—372.
 Гайки В. К.—82, 90, 140.
 Гайченковъ И. А.—246.
 Гакенъ В. Т.—253.
 Галамей П. П.—61.
 Галацеръ А. Н.—76, 134, 150,
 152.
 — М. Я.—81.
 Галлеръ А. К.—78.
 Галлингъ Ю. Ф.—119, 139.
 Галиновскій Н. Л.—244, 248.
 Гальвидисъ О. Ю.—10.
 Гаммасъ И. Г.—155.
 Ганъ А. И.—300.
 Ганцъ М. С.—276.
 Гарабурда Г. К.—248.
 Гардеръ М. С.—165.
 Гарклавъ В. К.—10.
 Гаркушенко Г. П.—43.
 Гартви́гъ В. А.—67.
 Гартманъ А. П.—137.
 Гаршнекъ А. И.—41, 93.
 — А. К.—157, 314.
 — И. А.—158.
 — Е. А.—157.
 Гаудрингъ А. М.—277.
 Гвоздарева М. Е.—148.
 Гедимняъ В. Н.—14.
 Гедройць А. И.—61.
 Гейнъ В. В.—126.
 Гей Н. А.—74, 81, 82, 137.
 Гейеръ—152.
 Гейманъ Г. М.—137.
 Гейтманъ Л. Л.—25, 286, 290,
 307.
 Гельзингъ Ф. В.—127.
 Гельшерть Д. В.—14.
 Генделева О. Е.—179.
 — М. Е.—177.
 Генерозовъ Л. Е.—358.
 Георгиевъ М.—215.
 — В.—184, 305.
 — П.—214.
 — Л. Г.—209.
 Гендрихъ А. Ф.—119.
 — Ф. Ф.—119.
 Георгизонъ М. П.—6.
 — А. Ф.—85.
 Герасимова М. П.—173.
 Герасимовъ Д. К.—37.
 — Я. Г.—183.
 — Н. Г.—17, 27.
 — Н. Ф.—66.
 — А. И.—61.
 — В. Г.—269.
 — М. И.—130.
 Германъ Г. Г.—196.
 — Е. И.—351.
 — И. К.—6.
 Гермейеръ Э. А.—32.
 Герстъ К. С.—48, 132, 137, 138.
 — Е. П.—143.
 Герць Г. Д.—118, 137.
 — В. А.—41, 137.
 Герценъ А. А.—35.
 Гершманъ Л. С.—280.
 Гессе А. Ф.—34.
 — И. Э.—66.
 — О. А.—126, 127, 150.
 — З. Э.—175.
 Гиллейнъ-фонъ-Гембиць
 С. П.—128.
 Гильбертъ Н. С.—63.
 Гильдебрандтъ А. С.—67.
 Гинцбургъ Р. З.—117.
 — А. К.—24.
 Гиргенсонъ О. О.—122.
 — О. Р.—249.

- Гитцъ И. И.—6, 30, 45, 75, 81,
 122, 135, 142, 145, 152.
 Гиршбергъ Г. Г.—285.
 Гиршфельдъ I. I.—170.
 Гиацинтова Е. И.—187.
 — Е.—177.
 Гиацинтовъ В. I.—105.
 — М. М.—213, 215.
 — П. И.—240.
 — Н. I.—214.
 Гладковъ А. Н.—365.
 — И. В.—30, 38, 39,
 123, 128.
 Гладкій А. К.—110, 111.
 Глазовскій Г. Ф.—183.
 — М. Г.—103, 116.
 Глинко С. Л.—284.
 Глоба Я. Ф.—315.
 Глушанинъ В. Ф.—194.
 Глущенко К. И.—188.
 Гобовичъ Б. М.—139.
 Гогейзель П. Ф.—6, 254.
 — М. К.—334.
 Гольдманъ А. Н.—196.
 Гольдгаммеръ Н. Д.—256.
 Головановъ Г. И.—245.
 Головачевъ В. А.—33, 136, 148.
 Головацкій I. I.—300.
 — Л. А.—272.
 — А. Т.—268, 274, 323,
 329, 330, 332.
 Головинъ А. А.—205, 212, 216.
 Голубева А. И.—233.
 — Е.—275.
 — М. Г.—29.
 — П. П.—185.
 Голубевъ М. I.—183.
 — И. Я.—247.
 — А. С.—119.
 Голубовъ Я. Н.—319.
 — А. Г.—9.
 Голубинскій П. Ф.—180, 185.
 Голубцовъ А. Л.—318, 322.
 Гольдбергъ Б. И.—126.
 Гольманъ И. П.—251.
 Гольфельдъ—138, 139.
 Голяшкинъ И. Н.—64.
 Гонестовъ I. Т.—106.
 Гонестова А. В.—239.
 Гопфенгаузъ В. Г.—41, 124,
 138, 309.
 Гоняевъ А. М.—79, 81, 83, 84,
 137, 144.
 Гоппъ Э. М.—136.
 Горбункова Э. Н.—351.
 Горбунова Е. В.—265.
 — В. А.—351.
 Горицкій П. И.—219.
 Гордѣевъ В. Г.—223.
 — И. Г.—242.
 — М. Г.—314.
 Горкина М. С.—177.
 Горлина А. В.—324.
 Горнбергъ П. К.—13, 78, 86,
 117.
 Горностаевъ С. О.—232.
 — И. В.—104.
 — В. Н.—104.
 — Н. М.—210.
 — В. В.—107.
 — М. I.—102.
 — I.—268, 272.
 Горнъ В. Л.—33, 56.
 Городовицкая А. И.—216.
 — М.—176.
 Городовицкій I. I.—183.
 — I. В.—300, 303.
 Городискій И. В.—5.
 Горожанская Е. М.—93.
 Горожанскій М. М.—71.
 — I. В.—88, 99.
 — I.—26.
 — Ф. I.—293, 294,
 297, 302.
 Горокъ М. П.—341.
 Горомковскій А. Ф.—254.
 Горомулинская В. В.—209.
 — Л. В.—115.
 — А. В.—187.
 Гороховъ И. Т.—18.

- Гороховъ Н. И.—358.
 Горская В. Н.—196
 — Е. К.—274.
 — З. С.—26.
 Горскій Г. В.—51, 92.
 — В. В.—212.
 — М. Г.—302.
 — Г. А.—36.
 — I. M.—107, 115.
 — А. Г.—267, 273.
 — Н. П.—356.
 Горсть Л. Ю.—231.
 Горшанова А. И.—337.
 Горшечниковъ М. В.—91.
 Готлибовъ П. П.—160.
 Готлибъ А. Г.—73, 128, 145.
 Гофманъ А. А.—62.
 — О. Р.—189.
 Горяиновъ Е. Г.—244, 246, 254,
 256.
 Граве Б. Я. 10.
 Грановскій М. В.—252.
 Грановская В. Н.—260.
 Грабчинскій А. Б.—338.
 Гранбергъ И. И.—62.
 Грановъ Т. Д.—225.
 Гроссъ К. С.—9.
 Гратинскій Г. В.—206, 214, 216.
 Гратинская Л. Н.—350.
 Граудъ А. А.—278.
 Граудумъ О. И.—76, 133, 140,
 141.
 — М. А.—77, 149.
 — К. И.—140, 141.
 — Э. И.—82, 140.
 Грачевъ С. А.—186.
 Граціанскій П. С.—125.
 — В. С.—236.
 Гребже И. Н.—306.
 Грейеръ К. А.—63.
 Гречанскій М. М.—64.
 Гречинскій В. П.—196.
 Гречухинъ М. Н.—297.
 Грибовъ М. И.—221.
 Гржибовская Е. В.—290.
 Гржибовскій А. М.—371.
 — А. Н.—316, 320.
 Гржибовскій А. И.—272.
 Грибановъ П. Н.—120.
 Гривская М. Ф.—196.
 — А. Ф.—273.
 Гривскій М. Ф.—46, 76, 81, 82,
 110.
 — С. А.—92, 105.
 — А. С.—353.
 — Н. С.—302.
 — С. С.—354.
 Григоровичъ А. Г.—9.
 Григорьева Н. Н.—294.
 — М. Г.—240.
 — Л. М.—348.
 — А. М.—179.
 — Н. Т.—308.
 — Л. А.—94.
 Григорьевъ А. А.—197, 202.
 — К.—192.
 — Н. М.—16, 50.
 — М. Г.—17, 165.
 — К. М.—10.
 — А. В.—64.
 — С. П.—188.
 — А. Г.—201, 337,
 342, 346.
 — Т.—270.
 — А. П.—344.
 — М. П.—121.
 — П. Г.—9.
 — И. Т.—119.
 — П. Э.—365.
 — М.—267.
 — Е. Г.—32, 344.
 — П.—52.
 — И. Г.—126, 160,
 201.
 — С. Г.—106, 204.
 — Я. Г.—245.
 — В. М.—294.
 — I. Г.—184.
 Гринвальдъ А. К.—40.
 Гринкевичъ В. К.—259, 260.

Грицай С. В.—257.
 Грицевъ А. И.—74, 99.
 Гроздова Л. М.—88.
 — Е. М.—117.
 Гроздовъ К. Н.—298.
 — М. М.—314, 315.
 Громовъ С. Г.—255.
 — Г. А.—328.
 — З. Н.—325.
 Гросвальдъ Э. И.—34, 35.
 Гротто-Слепиковскій С. В. 227.
 Грузинскій М. Г. 22, 336, 339.
 Грудинкинъ Н. П.—242.
 Грудининъ А. И.—369, 370.
 Груздевъ В. А.—250.
 Грузисъ П. П.—27, 158.
 Грушковскій Г. Г.—20.
 Грядецкій П. А.—287, 309.
 Грязновъ М. П.—191.
 Губановъ Н. Н.—37.
 Гудвиль С. С.—121.
 Гудима В. З.—62.
 Гуковъ Л. И.—356.
 Гуляева А. А.—295.
 Гуляевъ А. М.—9.
 Гумовская—152.
 Гундалинъ Э. О.—259.
 Гупе В. Г.—119.
 Гурьяновъ М. М.—358, 369, 372.
 Гусаковъ Д. А.—237.
 Гусевъ В. Г.—315.
 — В. М.—83.
 — С. Г.—75, 150.
 — А. В.—231.
 — Г. А.—10.
 — И. А.—102.
 — А. С.—247.
 Гусева Л. М.—231.
 Гусковъ М. Т.—351.
 Густавусъ Т. Г.—86, 140.
 Гутманъ Р. К.—73.
 — П. П.—75, 133, 140,
 141.
 Гутнеръ Н. П.—29.
 Гюнтеръ А. Г.—9.

Гутовская А. П.—234.
 Гудинъ В. Ф.—68, 81.
 Гыринъ М. Я.—156.

Д.

Давъ А. К.—230, 231, 238.
 Далматовъ И. С.—232.
 Данилевскій П.—101.
 Дайберъ К. Г.—137.
 Данибекъ С. А.—143.
 Данилова Е. П.—321.
 — Е. С.—295.
 Даниловъ В. Н.—34, 41.
 — С. Д.—245.
 — А. А.—161.
 — В. Д.—221.
 — А. Д.—191.
 — Т.—224.
 — В. В.—156.
 Даниловичъ Е. Е.—224, 242.
 Даниель И. Я.—18.
 Даниельсъ Г. Д.—47, 138, 139.
 Данквартъ З. Я.—347.
 Дартау Г. Г.—201.
 Двинскій В. П.—107.
 Дворицкая А. П.—114.
 Дворицкій Н. В.—357.
 — В. В.—354.
 Дворецкій И. Ф.—339, 370.
 Дворниковъ Ф. В.—251.
 Дворникова О. П.—280.
 — В. А.—255.
 Де-Барани П. К.—31, 132, 147,
 149.
 Де-Барани А. Н.—85.
 Дебоа В. А.—67.
 — А. И.—82.
 Девяткова М. В.—321.
 Дегожская О. В.—265.
 Дегожскій А. Г.—208, 211, 215,
 358, 362.
 — Л. Г.—197, 204, 210,
 214, 215.

- В. I.—358, 361.
 — А. А. —215.
 Дегтевъ В. И.—355.
 Дедюхинъ Д. Я.—233
 Дезеве Э. А.—69.
 Дейблеръ А. А.—233.
 Дейнека К. В.—61.
 — Г. В.—61.
 Дельвина А. И.—75.
 Дельвинъ А. 140.
 Дембинскій В. Ф.—14, 283, 288,
 289, 291, 293, 308.
 Дементьева Л. Д. 76.
 Дементьевъ Ф. Х.—61.
 — А. Е.—76, 118.
 Демидовъ В. Д. 189.
 — Н. Д.—166, 189.
 — О. —194.
 Демочкина А. В.—126.
 Демчинскій В. А.—338.
 — Л. С.—63.
 Денисовъ Ю. А.—230.
 — Г. А. 222, 227.
 Дервинъ М. И.—288, 289.
 Дергачевъ В. Н.—337, 342, 370.
 Дерптскій Е. М.—301.
 Дерюгинъ В. М.—22, 27.
 — Г. М.—22, 27.
 — Н. И.—220, 224, 228,
 238.
 — А. М.—27.
 Десницкій А. П.—213, 214,
 215.
 — В. I.—237.
 — Н. А.—297, 302.
 — I. П.—213.
 Десницкая Е. А.—165.
 — М. А.—215.
 Деханова Е. М.—231
 Дехановъ М. Ф.—228.
 Дзень А. И.—20.
 Дзерве И. И.—10.
 Дзешкевичъ М. Н.—370.
 Діевъ Ф.—312.
 Дивѣевъ Б. Н. князь—16, 54.
 Дидрикиль Э. А.—13, 23, 70.
 Дикушкина В. И.—78.
 Димитрій Константиновичъ
 Великій Князь—127.
 Дмитрій іером.—266.
 Дискина И. Ш.—196.
 Длусскій С. К.—68, 135.
 — В. С.—199.
 Дмитриева Е. В.—88.
 — А. П. 173.
 — Л. С.—262.
 Дмитриевъ—270.
 — Т.—160.
 — Г.—293.
 — А. А.—169.
 — И.—311.
 — Е.—355.
 — П. Д.—106.
 — И. Д.—18.
 — В. А. 256.
 — С.—311.
 — П. И.—40, 313, 317.
 — Т. Д.—30, 300.
 — В. Д.—44.
 — С. Р.—251, 254, 261,
 279.
 — А. Т.—32.
 — С. Д.—49, 237.
 — А.—107, 311.
 — Г. Д.—213.
 — И. А.—365.
 Дмитревскій В. Н.—109, 112.
 — С. В.—82.
 — А. Я.—289.
 Дмитровская Е.—177.
 Дмитровскій А. Т.—365.
 Дмоховскій И. И.—61.
 Добринская А. П.—331.
 — Е. И.—324.
 — А. И.—325.
 Добролюбова Л. А.—314.
 Доброхотовъ Е. А.—312, 319,
 333.
 Добряковъ I. В. 181
 Добрянская А. А.—332.

- Добрянскій Н. П.—104, 105,
113, 116.
— А. А.—320, 322,
326, 330.
- Добшинскій Г. А.—100.
— А. Д.—5.
- Докучаевъ Н. И.—188.
- Долговъ М. А.—77, 85.
— Н. В.—40.
- Долговскій В. Т.—148.
- Долговскій Д. І.—361.
- Долгополовъ И. А.—307.
- Долгихъ І. В.—71.
- Долматовъ С. С.—178.
- Долотовскій М. А.—9.
- Долоцкій Н. П.—40, 74.
- Домановскій С. А.—21, 76.
— И. М.—225.
— И. С.—236.
- Доманскій В. А.—348, 353, 359.
- Домашевичъ Е. С.—36.
- Дометій іеромон.—98.
- Дометіевъ М. 266.
- Домрачева Е. А.—25, 134.
- Донбергъ П. Ф.—50, 92, 157,
158.
- Донбергъ О. А.—92.
— О. О.—157.
- Дондуковъ И. Н.—45, 153, 154.
- Донцовъ С. І. 104.
- Доріомедова Е. Д. 273.
- Доріомедовъ Г. П.—213.
— М. И.—181.
— Д. Д.—319.
— С. І.—106, 116,
237.
— А. В.—326.
— Н. П.—5.
— Н. І.—235.
— В. Д.—329, 332.
— В. В.—356.
- Дорогой В. В.—15.
— А. Н.—103.
- Дорофеевъ В. А.—189.
- Дороховъ И. Я.—181.
- Дранченко М. В.—351.
- Дранде И. Д.—333.
- Дрейманъ А. И.—314, 324, 333.
- Дреллингъ Б. І.—10.
- Дрессенъ А. А.—100.
- Дриневиць В. Н.—36, 38, 39.
- Дробинъ М. В.—341, 366.
— П. В.—367.
- Дроздова А.—178.
- Дроздь А. В.—120.
- Дружининъ К.—268.
- Дружинина А. Н.—324.
- Друзинъ П. В.—79, 81, 82, 134.
- Дрызловъ Н. В.—356.
- Дубининъ А. П.—7.
- Дубицкій М. И.—196.
- Дубковскій І. А.—105, 241.
— Г. 207, 208.
- Дубровскій М. П.—212, 217.
— П. Е.—232, 235.
— М. Е.—357.
— В. А.—330, 332.
— А. П.—239
— П. М.—340.
— П. А.—357.
— І. Е.—295, 300, 303.
— М.—207.
— Н. А.—213.
- Дубровская А. Е.—165.
— О.—305.
- Дубняковъ А. Д.—213.
- Дулинская М. К.—216.
- Дунаевъ Г. Г.—44.
— Н. И.—173, 174.
- Дурневъ А. Г.—162.
— А. А.—163.
- Дурницина О. 303.
- Дученковъ С. Н.—366, 368.
- Душанскій Г. Я.—249, 261, 278,
279.
— Л. Я.—249, 271, 278,
279.
- Дыбенъ Г. П.—140.
- Дымовскій М. И.—221.
- Дымова Е. А.—117.

Дьяконовъ Н. А.—25.
 — И. П.—247.
 — М. М.—314.
 Дѣдикова Н. И.—78, 79.

Е.

Евгеній іер.—210.
 Евдокимова Н. К.—95.
 Евдокимовъ З.—269.
 — В. П.—42.
 — Е. Е.—106.
 Евдокимовъ Ф. Е.—51, 250,
 — А. А.—65.
 — И. 304.
 — С.—8.
 Евреинова М. А.—90.
 Евстафьевъ П. П.—190.
 — С. А.—10.
 Евстафій игум.—296, 302.
 Евстифеева В. А.—94.
 — Л. А.—203.
 Евстигнѣва Е. Н.—222.
 Евстигнѣвъ И.—170.
 — Ф. Ф.—222.
 — Ф. Е.—213, 222.
 Евтифѣвъ К. А.—6, 151.
 Евстифеевъ Д. М.—49.
 Евстратовъ В. I.—101.
 Евѣиміевъ Л.—236.
 — I. 305.
 — С. Е. 356.
 Евсюковъ В. В.—276
 Евѣимовъ П.—269.
 — С. Е.—102.
 Евѣиміевъ С.—211.
 Егеръ А. Д.—157.
 Егорова А. И.—173.
 — Т. С.—126
 — Т. Ф.—295.
 — Н. И.—352.
 — М. И.—350.
 — О. И.—352.
 — А.—177.

Егоровъ П. Е.—52, 54, 160, 221,
 353.
 — И. И.—166.
 — К. А.—22, 30, 55, 144,
 163.
 — Н. Е.—29, 92, 93, 144.
 — Я. Е.—245.
 — Е.—241.
 — И. Е.—191, 237.
 — В. А.—119.
 — Е. Г.—298.
 — К. С.—68, 76.
 — М. Г.—246.
 — I. Г.—182.
 — А. Е.—245.
 — В. 363.
 Ежоръ В. Д.—29.
 Екимовъ В. X.—66.
 — В. М.—35.
 Елагинъ П. В.—346.
 — В. В.—14, 60, 130, 310,
 314; 318.
 Елагина О. П.—231, 243.
 Еленьковскій С. Г.—41, 342,
 343.
 Елевичъ В. В.—249.
 Елецкая А. П.—331.
 Елецкій I. Н.—207, 211.
 — М. Ф.—270, 274.
 — Н. М.—357,
 — В. П.—328.
 — В. Н.—108.
 Елисѣва М. Е. 115.
 Емельянова М. В.—351.
 — Л. А.—90.
 Емельяновъ В.—312
 Ендржеевскій В. А.—59.
 Ендржеевская Е. Ф.—76.
 Епанешниковъ В. Г.—62.
 Елифановъ О. 248.
 — Г. Е.—18, 27.
 Ереминъ Ф. И.—245.
 Еремѣвъ—67.
 Ерехинскій М. А.—341.
 Ермиловъ К. П. 271.

Ермоловъ В. Д.—66.
 Ермолаевъ І. Е.—342.
 — И. Е.—49.
 — В. Е.—183.
 Ерміонія мон.—97.
 Еровъ Н. Н.—335, 340, 342.
 — А. Н.—366.
 Ерофеевъ Я.—267.
 — М. А.—223.
 Ершова А. Н.—264.
 — П. Н.—203.
 Ершовъ П. М.—40.
 — И. С.—264.
 — Ф. М.—234.
 — М. С.—332.
 Ефимова М. И.—351.
 Ефимовъ П. Ф.—70, 71.
 — И. Е.—192, 324, 333.
 — И. Ф.—94.
 — С. Г.—154.
 Ефимовъ С.—102.
 — З. Е.—157.
 — Д. Т.—366.
 — В. Ф.—25.
 — В. Е.—358.
 — В. С.—136.
 — Ф.—330.
 — А. Е.—26, 337.
 Ефищенковъ И. И.—202.
 Ефремова З. Н.—208
 Ефремовъ Н. И.—277.
 — С. Е.—205, 353.
 — Г. Е.—106.
 Еханинъ В. Ф.—66.

Ж.

Жадрицкій Н. І.—212.
 — І. С.—235, 239, 240,
 Жанинъ-Перро Н. А.—65, 142,
 151.
 Жариковъ Ф. И.—20, 137.
 Жарскій М. Ф.—193, 194, 195.
 Жбанова А. В.—296.

Жданъ-Пушкинъ Н. С.—68, 151.
 Жданко А. Ф.—81.
 — А. И.—26, 33, 76, 85,
 134, 151.
 — Е. И.—93.
 Жебелевъ Ф. Л.—365.
 Желанковичъ В. Г.—306.
 Желтый Г. М.—10.
 Желъзнякъ С. И.—259, 260.
 Желенской Н. Н.—137.
 Желиговская Е. Ю.—280.
 Желязовскій Н. С.—67.
 Жейць В. І.—21.
 Жемчужина О. Я.—360.
 — Е. А.—275.
 — А. А.—115, 216.
 Жемчужинъ С. М.—68.
 — Н. П.—96.
 — П. М.—182, 187.
 — Н. В.—206.
 — К. А.—106.
 — В. В.—327.
 — Л. М.—326, 333,
 334.
 — І. І.—269, 271, 273.
 — И. И.—313.
 — І. А.—298, 303,
 356, 360.
 — Ф. И.—326.
 — П. И.—328, 330,
 332.
 — П. І.—300.
 Жемчужный А. А.—299.
 Женжуристъ И. М.—37.
 Жеребцова М. А.—285.
 — А. А.—347.
 Жердевъ В. М.—120.
 Жеховской П. И.—225, 226, 241
 Живоглюды С. В.—71.
 Жиглевичъ И. И.—45, 128.
 — Л. И.—78, 81, 150.
 — А. И.—85, 137.
 Жиглинскій В. Г.—285.
 Жиленскій А. А.—197, 198, 199.
 Житковъ А. М.—194, 230.

- Жлудовъ М. Я. — 27.
 Жолобовъ С. А. — 251.
 Жолондзь С. І. — 9.
 Жолудовъ М. Я. — 17.
 Жонголовичъ Е. А. — 249, 258.
 Жондецкая Е. А. — 261.
 Жондецкій Н. П. — 25, 249.
 Жоховскій Н. Ф. — 10.
 Жуковъ П. С. — 133.
 — М. П. — 69.
 — М. М. — 180.
 — Ф. М. — 43.
 — А. И. — 269.
 Жуковскій Д. Н. — 17.
 Жургатова М. И. — 351.
- З.**
- Заборовскій П. Ф. — 201.
 Завадская Я. Б. — 90
 Завадскій И. Б. — 40.
 — Б. І. — 26.
 Завалишина В. А. — 321, 334.
 Заволоцкая С. Н. — 143.
 Заволоцкій И. Б. — 149.
 — П. И. — 33, 99.
 Загеръ А. К. — 126.
 Загорская А. В. — 361.
 Загорскій И. И. — 201.
 — В. — 177.
 — О. В. — 102, 103, 113, 115.
 — А. О. — 108.
 — І. І. — 211, 218.
 — І. Н. — 210.
 — А. Ф. — 91.
 — И. — 209.
 — П. К. — 247.
 Загоскинъ І. М. — 185.
 Загурскій К. М. — 61.
 Задвинскій Н. В. — 181, 186.
 — П. — 182.
 — В. Д. — 105.
 Задѣленова А. В. — 79.
- Зазерскій А. Г. — 166.
 Зазулинъ А. Я. — 48, 132, 138.
 — П. В. — 50.
 — М. Я. — 139.
 Заикинъ Г. Д. — 364.
 Зайцева А. К. — 196.
 Зайчиковъ А. Г. — 332.
 Зайчиновъ Г. Т. — 327.
 Зайцева Ю. Н. — 79.
 Зайцевъ В. М. — 37.
 — А. В. — 341.
 — С. С. — 44.
 — А. А. — 262.
 — Ф. А. — 282.
 — И. А. — 367.
 Закликовская А. У. — 90.
 Заклинскій М. Г. — 295, 300.
 — С. Н. — 171, 182.
 — Н. П. — 237.
 — А. Н. — 92, 105.
 — Н. І. — 107.
 Закревскій А. И. — 291.
 Закржевскій И. В. — 66, 79.
 — О. О. — 188.
 Закураевъ М. П. — 79, 101, 110, 151.
 Залевскій В. С. — 7.
 Заленскій Э. Я. — 29, 151.
 Заледѣева Е. И. — 348.
 Заливако М. Т. — 26, 134, 151.
 Зальцбергъ Л. А. — 24.
 Замаринъ В. Д. — 369, 371.
 — И. Ф. — 369.
 Замковъ М. — 305.
 Заничева Е. С. — 352.
 Зарри А. П. — 92, 157, 158.
 Заррина О. А. — 74.
 Заринъ А. Д. — 13, 23, 335, 337, 339, 345, 347, 359, 366.
 Заряновъ Н. С. — 191.
 Зарѣцкая А. В. — 260, 262.
 Затеплинская М. В. — 209.
 — З. И. — 205.
 Затеплинскій С. А. — 60.
 — Н. А. — 60.

- Затравкинъ С. I.--105.
 Захаренокъ Д. И.—255.
 Захарова М. С.—207.
 — М. П.—322.
 — А. З.—360.
 — Л. И. 324.
 — О. П.—330.
 — Е. Ф.—123.
 — М. З.—49, 360.
 Захаровъ И. А.—316, 333.
 — В. З.—255.
 — И. З.—319.
 — В.—363.
 — И. В.—317.
 — С. С.—316, 317, 318,
 334.
 — П.—103.
 — В.—108.
 — А. Г.—10.
 — З. Е.—50.
 — В. Н.—316, 317.
 — А. В.—310, 334.
 — И. В.—323.
 — Н. Ф.—316, 317.
 — Д.—311.
 — И. П.—227, 296, 334.
 — Н. И. 315.
 — Я. З.—236.
 — М. И.—311.
 — Д. П.—316, 317.
 — П. С.—316, 317, 318.
 — В. И.—325.
 Заходскій И. И.—225.
 Зацкой П. П.—41, 339, 340, 341,
 342, 344, 345, 347, 348, 353,
 359, 366, 367, 368.
 — Д. П.—340, 342, 345, 366,
 368.
 — И. П.—340, 342, 366,
 368.
 — Н. П.—368.
 Зборомирскій М. Н.—161.
 Збродовская С. А.—114.
 Званитайсъ А. А.—333.
 Звацерь А. С.—119.
 Звейнекъ И. М.—18.
 Звейніэкъ М. А.—10.
 Звирбуль Г. М. 10.
 Звирбуль К. В.—189.
 Звѣрева К. Д.—265.
 — А.—303.
 — А. И.—351.
 Звѣревъ М. В.—107, 115.
 — Н. П.—45.
 — С. Г.—235.
 — П. А.—19.
 — В. П.—41, 135.
 — М. А.—106.
 — И. П.—125.
 — Н. А. 248.
 Зебуланъ И. И.—10.
 Зегартъ В. Б.—54.
 Зезюлинъ Г. Л. 291, 307, 308.
 Зеленова А. И.—360.
 Зеленовъ А. П.—136.
 — И. И.—358, 368.
 Зеленская О. Ф.—222.
 Зеленскій И. П.—222.
 — А. Ф.—30.
 — П. А.—289.
 — Н. И.—10.
 Зембергъ Ф. Ф.—58.
 Земляницынъ А. П.—44.
 Зенинъ А. И.—155.
 Зенковичъ А. И.—255.
 Зенкевичъ К. А.—81, 124.
 — Н. Э.—285.
 Зерцалова А. Т.—175.
 Зерцаловъ И. Т.—9.
 Зейфартъ С. А.—54, 128.
 Зиле Е. Г.—173.
 — Г. В.—170.
 — Е. В.—166, 189.
 Зильберъ А. А.—67.
 Зимаревъ В. В.—237.
 Зиневичъ Н. П.—66.
 Златинскій Н. П.—37.
 — П. I.—101.
 Злобинъ Н. П.—14, 15.
 — А. П.—54.

- Знаменская М. А.—275.
 — В. П.—173.
 — В. Н.—178.
 Знаменский И. И.—76.
 — В. П.—104, 116.
 — Н. И.—247.
 — Г. А.—207, 209, 214.
 — Г. Г.—295.
 — В. Н.—266.
 — Ю. Н.—328, 332.
 — Н. А.—183.
 — А. Д.—183, 186, 187.
 — К. А.—186.
 — Г. Н.—98.
 — Г. П.—214.
 — П.—330.
 — М. Г.—301, 303.
 Золотовъ Н. Ф.—199.
 Зоммеръ М. Е.—282, 290, 300.
 Зоргенфрей О. Г.—45, 152, 162.
 — Г. А.—79.
 Зряковский Л. П.—107.
 — Н. А.—321, 326.
 Зубова Е. Н.—85.
 Зазубовичъ М. Ю.—82.
 Зубова П. П.—110, 123, 145, 170.
 Зубчаниновъ С. И.—13, 16, 22,
 23, 26, 27, 30, 48, 49, 83, 112,
 122, 128, 132, 133, 141, 143,
 145, 339.
 Зубчанинова Е. А.—142, 143.
 Зубченковъ П. Е.—136, 139.
 Зуевъ И. В.—264.
 — М. Я.—9.
 — А. Г.—212.
 Зудилина Л. В.—263.
 Зусси К. А.—286.
 Зыковъ И. А.—5, 128.
 Зѣваева К. Ф.—275.
- И.**
- Иванова О. М.—119.
 — М. П.—304.
 — А. П.—175.
- Иванова К. Д.—323.
 — Л. В.—272.
 — М. А.—29.
 — Е. И.—296.
 — М. В.—351.
 — М. М.—119.
 — О. И.—146.
 — З. Т.—207.
 — Е. П.—95.
 — К. И.—178.
 — Е. А.—50.
 — М. И.—78, 209.
 — Е. В.—234.
 — А. Я.—351.
 — Л. И.—239.
 — Р. И.—240.
 — З. А.—263.
 — Г. Н.—5.
 — Д. И.—13, 17, 48, 52,
 128, 131, 133, 141, 144.
 — А. И.—17, 53, 94, 105,
 165, 246, 279, 344.
 — В. С.—194, 297.
 — И.—248.
 — В. З.—94.
 — И. С.—20, 62, 163,
 164, 168, 174, 189.
 — Я. И.—106, 192, 344.
 — С. И.—41, 48, 161,
 163, 187, 251, 252, 319,
 328, 343.
 — И. И.—35, 45, 205, 245.
 — М. М.—37, 204.
 — М. Г.—105, 358.
 — Ф. С.—48.
 — П. И.—18, 28, 77, 95,
 138, 344, 350.
 — А. А.—66, 260.
 — В.—300.
 — А.—212, 284, 354, 356.
 — В. И.—77, 106, 121,
 127, 183, 255, 349.
 — С. А.—249, 307.
 — В. Г.—106.
 — М. И.—165, 337.

- Ивановъ М. - 339, 354.
 — Я. - 200, 357.
 — А. Н. - 66.
 — Н. О. - 71.
 — Г. Г. - 105, 354.
 — В. Д. - 25, 137.
 — В. П. - 290, 297.
 — П. - 234.
 — Н. Э. - 225.
 — М. С. - 370.
 — В. В. - 221.
 — Л. С. - 156.
 — Н. И. - 27, 131, 162, 323.
 — П. Е. - 103.
 — Г. И. - 18.
 — М. С. - 339.
 — А. Ф. - 59.
 — Г. Я. - 193.
 — Ф. - 284.
 — И. Н. - 317.
 — Н. Н. - 193.
 — Т. Ф. - 254.
 — Д. К. - 10.
 — В. М. - 27, 128.
 — Ф. Г. - 238.
 — Г. - 104.
 — Н. Н. - 313.
 — Е. Г. - 17, 191, 192, 323.
 — К. - 354.
 — Л. А. - 322, 334.
 — Д. П. - 329.
 — С. - 312.
 — Т. И. - 233.
- Ивановскій Ю. Ф. - 276.
 — А. В. - 306.
 — З. П. - 34.
 — А. З. - 9, 30, 122, 132.
 — И. И. - 183.
 — Н. Г. - 188.
- Иваскъ И. П. - 66.
- Ивашевскій Н. В. - 18, 22, 27, 48, 128, 133.
- Ивашинцевъ Д. Д. - 71, 244, 248, 254.
- Ивлена А. - 178.
- Ивейская А. А. - 296.
- Игнатъева М. П. - 165.
 — М. - 179.
- Игнатъевъ М. И. - 71.
 — И. В. - 101, 130, 136.
 — Н. Д. - 85.
 — И. И. - 270.
 — В. О. - 182.
 — Б. И. - 34, 52.
 — Н. И. - 192.
 — В. П. - 340.
- Игнатовичъ Э. В. - 24.
 — М. В. - 24.
 — И. И. - 204.
 — П. В. - 164.
 — О. И. - 203.
 — Е. В. - 86.
 — А. Н. - 248.
- Изборская Э. А. - 274.
- Изборскій А. Г. - 268.
- Изъединова Е. Н. - 173.
- Измайловичъ М. А. - 265.
- Изумрудовъ И. В. - 109.
- Израельсонъ Ф. Я. - 249, 275.
- Иковъ И. Н. - 225.
- Иконникова О. И. - 347.
- Иксульффонъ-Гильденбандтъ баронъ А. А. - 127.
- Иксульффонъ-Гильденбандтъ баронесса Л. Г. - 122.
- Илларіоновъ М. Г. - 105, 115.
 — Г. М. - 237, 239.
 — С. М. - 105.
- Илларіонова А. И. - 351.
 — А. - 352.
- Ильина В. И. - 178.
 — Е. И. - 263.
- Ильинъ В. И. - 52.
 — А. И. - 104, 299, 344.
 — А. С. - 63.
 — И. И. - 252.
 — Д. - 339.
 — П. - 160.
 — С. И. - 271.

Ильинъ П. И.—161, 163, 170.
 — М.—305.
 — Д. И.—328, 337.
 — Н. И.—182.
 — А. В.—193.
 Ильинская Л. И.—115.
 — Н. В. 94.
 — А. И.—360.
 — Н. С.—116.
 — А. А.—209, 360.
 Ильинскій М. М.—44.
 — Л. Г.—238.
 — А. Г.—215.
 — Н. А. 212.
 — К. В.—101.
 — Г. Г.—254, 269.
 — В. Г.—214.
 — В. С.—270.
 — Ф. М.—183.
 — А. А.—289, 292, 293,
 318, 322, 334, 355.
 — И. Г.—214.
 — Д. М.—102.
 — М. Ф.—340, 353,
 359, 368.
 — В. М.—347, 348, 353, 359
 Ильмениновъ А. Н.—329.
 — Н. Н.—213.
 Ильменскій А. А.—5, 132.
 — П. П.—212.
 — П. А.—232, 329, 240
 Ильницкій К. М.—313.
 Иннокентій іером.—98.
 Ипполитовъ Г. Л.—208.
 — С. Л.—197, 217.
 Ирцкій А. Ф.—225, 227, 242.
 Иродіоновъ П.—268.
 — А.—300.
 Исаева А. В.—325.
 Исаевъ Д. В.—76, 142.
 Исаинъ М. И.—64.
 Исакова Е.—178.
 Исаковъ Н. А.—8.
 Исполлатовъ И. Н.—78, 143, 151
 Исправниковъ И. В.—45.

І.

Іевлевъ Л. Ф.—43.
 — И.—311.
 — П. Г.—162.
 Іекабсонъ К. М.—72.
 Іеропольская А. А.—113.
 — М. Д.—85.
 Іеропольскій Д. С.—21.
 — А. С.—77, 83, 101,
 112, 147, 323, 326,
 331.
 — В. С.—269, 275.
 — К. А.—130.
 — А. А.—331.
 Іоакимовъ П. І.—358.
 Іоанникій іером.—98.
 Іогансонъ Ф. Э.—63.
 — К. И.—73, 78, 86,
 129, 135.
 Іодко Г. В.—33, 48.
 Іона игумень—97.
 Іоасафъ іером.—97.
 Іосифовъ Ф. І.—213.
 Іувеналія игуменія—97.

К.

Каблицъ А. К.—17.
 Каблуковъ К. Ф.—224.
 Кавринъ Н. Н.—45, 156.
 Кадзевичъ С. І.—171.
 Казакова Е. И.—321.
 Казаковъ И. М.—310, 318, 334,
 Казанскій А. В.—15.
 Казанцева Н. А.—250.
 Казимірскій П. Я.—67.
 Казинець В. А.—26.
 Какить А. А.—250.
 Какорко А.—305.
 Какурина О. И.—350.
 Какуринъ М. И.—335, 343.
 Кала Г. И.—10.
 Калайда Н. В.—137.

- Калакуцкий К. М. — 284.
 — В. Г. — 290.
 Калласъ Э. Л. — 260.
 Калашниковъ В. П. — 41, 129.
 — П. П. — 137.
 — А. И. — 30.
 — М. А. — 229, 235.
 — А. В. — 354.
 — Н. И. — 134, 151.
 Каленкевичъ К. Г. — 125.
 Калинина А. А. — 265.
 Калистратовъ В. — 311.
 Калитинъ Н. П. — 25.
 — И. П. — 314, 322.
 — М. В. — 14.
 — Н. П. — 314, 328.
 Калнинъ А. П. — 5.
 Калошинъ И. А. — 167.
 Каль В. Э. — 165.
 Кальверъ Э. Ф. — 79.
 Кальнаварнъ И. Т. — 157.
 Камбергъ Т. К. — 313.
 — А. Т. — 50, 157.
 Каменская М. П. — 360.
 — Л. — 303.
 Каменскій К. С. — 228.
 — А. П. — 181.
 — М. — 114.
 — Е. М. — 350, 353, 360.
 — И. А. — 228.
 — М. П. — 223, 299, 302,
 303, 305.
 — П. С. — 156.
 — М. Е. — 242.
 Каминскій Ю. С. — 253.
 Кампаръ Э. И. — 222, 223, 227,
 229, 230, 241, 243.
 Кампе Б. Р. — 54, 129.
 — О. А. — 143.
 Канъ М. С. — 6, 222, 229, 241, 243,
 — А. М. — 226, 227, 228, 230.
 — П. М. — 345.
 Кальковскій Н. А. — 67.
 Каплинскій Б. П. — 66.
 Капустинъ С. М. — 67.
- Караваевъ П. И. — 197, 199.
 Карвецкій В. Ф. — 371.
 Каргеръ Н. А. — 127.
 Кардымовичъ І. С. — 118.
 Каракулинъ П. В. — 78.
 Каракулина В. П. — 80.
 Карамышевъ Д. М. — 336, 337.
 — М. М. — 62.
 — В. Н. — 22, 336,
 337, 339, 344.
 — В. М. — 356.
 Караняга В. С. — 66.
 Карамщиковъ А. И. — 153.
 Карасева Е. Н. — 351.
 — А. Н. — 362.
 Карасевъ Н. Н. — 100.
 — Б. Н. — 182, 186.
 — Н. В. — 356.
 — Н. Г. — 26.
 Карвецкій М. В. — 194.
 Карзова Л. Н. — 186.
 — А. Н. — 185.
 — Н. Н. — 185.
 — Е. И. — 294.
 — П. Н. — 186.
 — М. И. — 351.
 Карзовъ Н. И. — 91.
 — С. И. — 29.
 — В. В. — 283, 301.
 — М. М. — 369.
 — С. І. — 357.
 — Д. І. — 354, 360.
 Карклинъ Я. Ю. — 319.
 Каркуновъ А. П. — 142.
 Карликовъ П. А. — 121.
 Карлсонъ А. К. — 285.
 Карнатъ К. И. — 155.
 Карнауховъ М. А. — 10.
 Карнитъ Р. П. — 11.
 Карнышевская — 179.
 Карпачевъ М. Я. — 125.
 Карпова М. — 178.
 Карповъ Б. Г. — 194.
 — П. М. — 164.
 — М. И. — 66, 164.

- Карповъ П. Ф. 22, 191, 194, 218,
 — А. Я. — 11
 — В. П. — 278.
 — А. А. — 333.
 — Г. К. — 333.
 — Д. Н. — 356.
 — Н. И. — 63.
 — Н. В. — 65.
 — В. А. — 314.
 Карро М. П. — 19.
 Карсонъ Г. Ф. — 22, 153.
 Картышова Р. М. — 294.
 — М. И. — 177.
 Карузинъ Е. П. — 99, 129.
 — Т. М. — 219.
 — И. Т. — 219.
 Карузина Е. — 179.
 — А. В. — 80.
 Кару О. И. — 11.
 Карчевскій Д. Г. — 251.
 Касперскій Л. М. — 26, 57, 146, 151.
 — М. Л. — 26, 146.
 Касперовъ К. Я. 196.
 Каспржиковскій А. Ю. — 61.
 Кастюринъ И. I. — 248, 254, 271.
 Катугинъ С. Л. — 67.
 Каугеръ Ю. П. — 162, 168.
 Каулинъ Я. Я. 68, 75, 140, 141.
 — О. И. — 140.
 Кауровъ Л. Е. — 60.
 Кафельниковъ И. М. — 123, 144.
 Кацнельсонъ С. М. — 32, 75.
 — Ш. М. — 85, 151.
 — В. М. — 56.
 Качергинскій А. Г. — 76, 126, 127.
 Кашинъ И. Н. — 103.
 Кашовъ И. С. — 268.
 Каштановъ Е. К. — 29.
 Квашнинъ-Самаринъ-Н. П. — 339.
 Квитницкая А. Р. — 196.
 Квятковская Т. Г. — 265.
 Квятковскій-В. И. — 36, 137.
 Квѣситъ П. И. — 80, 96, 112.
 Кедринъ К. И. — 229.
 — Ф. Ф. — 363.
 Кедровъ П. Ф. — 327.
 Кейвомяги О. И. — 11.
 Кексъ И. М. — 162.
 Кельнеръ К. К. — 307, 309.
 Келли М. Я. — 239.
 Кендзерскій Б. Л. — 44.
 Кикасъ Г. Я. — 45.
 Кикеръ А. Г. — 60.
 Кимбаръ Л. Н. — 248.
 Кильякъ И. И. — 9.
 Киммъ Я. П. — 27.
 Кинкульскій Ф. Ф. — 341.
 Киплокъ Ю. К. — 11.
 Киприановъ М. К. — 165.
 Кириллова О. М. — 351.
 — Е. — 304.
 Кирилловъ С. К. — 161, 168, 184.
 — И. А. — 221.
 — Д. К. — 337, 353.
 — С. С. — 168.
 — И. К. — 201.
 Кирилль игум. — 210, 216.
 Киркинскій М. П. — 29.
 Кирпичникова Л. И. — 207.
 — Е. П. — 20.
 Кирпичниковъ А. А. — 31, 55.
 — Н. В. — 13, 19, 22, 27, 48.
 Кириѣковъ В. К. 237.
 Киприановъ Я. — 181.
 Кирьяковъ Д. К. — 191.
 Кирелисъ А. И. — 161.
 Киселевъ С. П. — 242.
 Кислякова К. Я. — 77.
 Кисляковъ Н. М. — 13, 14, 24, 150.
 — М. М. — 24, 135.
 Китаевъ И. М. — 137.
 — А. Е. — 195.
 Китаева Л. Е. — 177.
 Кійспаръ В. И. — 365.

- Кійсь Я. А.—163.
Клаванъ—152.
— А. И.—143.
Клаусъ К. В.—290.
Клейнманъ С. И.—69.
Клейнъ К. Е.—249.
Клементьева М. К.—265.
Клементьевъ С.—312.
Клепферъ Л. И.—113.
Клеръ Б. Д.—339.
Климашевскій Ф. К.—281, 283,
308.
Клименко Н. Н.—5, 129.
Климонтовичъ Л. И.—173.
Клингенбергъ В. Р.—6.
Клоковъ П. А.—276.
Клочкова З. А. 91.
Клочковскій Г. Е.—245.
Клоченко П. И.—59.
Клушинъ П. А.—67.
Клюге О. А.—24.
Клявинъ П. Г.—58.
— А. Г.—163.
Клярковская О. М.—187.
— А.—303.
— М. М.—239.
Клярковскій М. В.—108, 180.
— В. А.—181, 186,
187.
— А. А. 267, 274.
Клярковскій В. М.—274.
— Д. А. 254, 266.
— С. М.—298, 304.
— М. А.—261, 266, 272,
275, 276.
— Б. В.—104.
Кнышь И. С.—285.
Князева К.—304.
— М. Ф.—137.
— А. П.—265.
— Н. П.—265.
— Е. В.—274.
Князевъ М. А.—4, 12, 31, 132,
137, 146.
— И. Н.—36.
Князевъ А. I.—300.
— Г. С.—270.
— П. В.—25, 249.
— Н. П.—297, 298.
— П. С.—269, 274.
— Н. В.—268, 273.
— А. П.—283.
— К. Г.—67.
Князевская Е. П.—239.
Князевскій М. В.—205, 207, 210,
214,
— Г. В.—237.
— Г. А.—238.
— В. А. 271.
Ковалевскій В. В.—15, 22, 229.
— Л. К.—125.
— Н. Ф.—63.
— В. В.—220, 224.
Ковальскій Ю. Э.—188.
Коведяевъ Г. Н.—80, 99.
Ковзанъ А. Л.—246.
Коганъ И. Г.—252.
Кожевниковъ П. Г.—221.
— Ф. П. 341, 342,
366.
Кожуховскій В. А.—164, 173,
189.
Козлова А. Е.—95.
— Е. С.—325.
Козловъ Е. П.—32.
— В. А.—159, 161, 162,
170.
— С. Д.—20.
— Д. Г.—299.
— С. М. 282.
Козловскій И. А.—5, 126, 143.
— М. А.—289.
— А. П.—254, 259, 279.
Кокушинъ М. А.—62.
Колаковскій Э. А. 37.
Колбинъ В. С.—245.
Колесинскій А. К.—63.
Колесникова А. Н.—225.
Колиберская О. Я.—177.
— А. П.—360.

- Колиберская М. А. — 273.
 — Н. Я. — 179.
 — Н. А. — 274.
 — А. Я. — 179.
 — Е. П. — 302.
 — А. А. — 273.
 Колиберский М. И. — 183.
 — П. А. — 225, 229, 231, 235, 238, 243.
 — Н. А. — 58, 72, 74, 86, 88, 102, 111, 113, 114.
 — В. А. — 267, 297, 308.
 — Г. И. — 353.
 — А. И. — 105.
 Колибрина А. А. — 85.
 Колобовъ Ф. В. — 96, 100, 108, 113.
 — А. В. — 235.
 — Д. Г. — 269.
 — С. В. — 355, 361.
 Коломейцевъ В. З. — 37.
 Коломенский И. С. — 29.
 Колосова Е. А. — 93, 113,
 — О. А. — 115.
 — К. С. — 89.
 — И. А. — 74, 76.
 — Л. Н. — 102.
 — Г. П. — 329, 331.
 — В. Ф. — 107.
 Колосовъ В. А. — 183.
 — С. М. — 268.
 — В. И. — 283.
 — И. Д. — 161.
 — Г. С. — 99.
 Колпинский В. Н. — 39, 129.
 — В. В. — 9.
 Кольцовъ С. Г. — 299.
 Колюбакинъ А. Н. — 248.
 Колюковская А. С. — 186.
 — О. С. — 186.
 — Е. И. — 337.
 — А. А. — 93.
 Колюковский М. И. — 94.
 — П. А. — 104.
 Комарова Е. Б. — 123, 142.
 — В. — 303.
 — А. М. — 208.
 Комаровъ Ф. Т. — 29, 154,
 — И. А. — 214.
 — И. Г. — 256.
 — Г. Н. — 342.
 — Б. А. — 13, 40, 123, 129.
 — Л. А. — 24.
 — А. Б. — 171.
 — И. Ф. — 242.
 Комлевъ И. П. — 251, 255, 262, 280.
 Комповский В. А. — 257.
 Конакотинъ Л. В. — 76, 144.
 Конакотина Е. А. — 150.
 Кондаковъ Л. И. — 64.
 Кондратовъ В. — 354.
 Кондратьева Е. П. — 263, 279.
 Кондратьевъ Н. С. — 24, 195.
 — П. К. — 324.
 — Т. — 248.
 — А. К. — 338.
 — М. — 211, 213.
 — А. И. — 230, 254, 261, 272, 278, 279, 308.
 — И. С. — 136.
 Кондратовъ М. К. — 107.
 Коневъ Н. Д. — 119.
 Коноваловъ Д. Я. — 371, 372.
 — И. И. — 71.
 — П. Ф. — 103.
 Кононовъ Н. П. — 365.
 — Г. К. — 300.
 — Е. — 339.
 — А. И. — 343.
 Конохниковъ М. И. — 106.
 Констангинъ Константиновичъ Вел. Князь — 127.
 Константинъ іером. — 97.
 Константиновъ С. — 177.
 Константинова М. Д. — 114.
 — А. А. — 260.
 Константиновъ Ф. К. — 107.
 Константиновичъ Л. В. — 10.
 Конюшевская З. К. — 178.

- Конюшевскій П. К. — 188.
 Конюховъ И. Т. — 45.
 Коортъ И. А. — 283.
 Копаневичъ И. К. — 56, 80, 109,
 111, 130.
 Копельзонъ-Трахтенбергъ
 С. В. — 196.
 Коппель А. И. 121.
 Копылова М. П. — 362.
 — М. — 115.
 Копыловъ I. В. 211.
 — Г. С. — 271.
 — А. С. — 297.
 — С. С. — 106.
 Копьевъ К. В. — 68.
 Копытынскій Ю. Ю. — 59.
 Корейшо К. А. — 87.
 Кореневъ П. М. — 57, 76, 79, 91,
 129.
 Коренновъ В. И. — 301, 302.
 Коржавинъ А. И. — 73.
 Корженевскій Н. Б. — 194.
 Корзино В. Т. — 79.
 Корицкій А. Д. — 285, 290.
 Корлская О. — 115.
 Коркуновъ А. П. 178.
 Корлскій М. I. 270.
 Корневъ А. П. — 270.
 Корниловъ П. П. — 261, 271.
 Корнилий іером. 97.
 Корнильевъ А. И. 31, 100.
 Корниковъ М. П. — 197.
 — Н. М. 202.
 Корниловъ Я. 311.
 Корниченко А. Ф. — 192.
 Корнутовъ Н. А. 45.
 Корныльевъ В. К. 93.
 Корнѣевъ В. К. — 165.
 Коробовъ И. Н. — 251, 255, 257,
 278, 280.
 Коробовскій А. В. 59.
 Королева Л. А. 113.
 — Е. В. 272.
 — А. Н. — 113.
 — Е. И. — 272.
 Королева М. П. — 351.
 — А. В. — 275.
 — Е. В. — 360.
 Королевъ I. I. — 106.
 — И. Я. — 28.
 — Александръ П. — 88,
 89, 101, 110, 113, 114,
 123, 149.
 — Алексій П. — 87, 99,
 113.
 — Н. И. 313.
 — М. Н. 178.
 — В. I. — 236, 240.
 — В. П. — 358.
 — Н. I. — 237.
 Королинскій С. I. — 269.
 — I. П. — 268, 274.
 Королинскій Г. П. 184.
 — А. П. — 232.
 Коротковъ — П. А. — 25, 161, 162,
 163, 170.
 Коротва А. В. — 209
 Корроль А. А. 228, 230.
 Корсаковъ М. М. — 8, 13, 14, 44,
 71, 129.
 — Г. Г. — 13, 22, 190, 192,
 193, 194, 202, 204.
 — В. В. — 15.
 — К. М. — 103.
 — А. В. 210
 Корсакова А. А. 208.
 Корсакъ А. И. 220.
 Корти П. — 303.
 Коршуновъ В. К. — 94, 144.
 Корягинъ Л. М. — 250.
 Косвицевъ Е. Н. — 36.
 Косминъ А. К. — 185.
 Косицкая О. И. — 255, 279, 280.
 Косицкій П. К. — 271.
 — И. Т. — 246, 251, 255,
 257, 258, 279.
 — М. Л. — 173, 174.
 Кособрюхова В. А. — 330.
 — М. С. — 332.
 — Е. И. — 325.

- Кособрюховъ С. П. — 315.
 — И. Е. — 318, 326.
 — М. В. — 316.
 Косско Я. I. — 20.
 Коссобудзская А. Ф. 26.
 Коссобудзскій В. Э. 41.
 — А. В. — 125.
 — М. И. — 340, 347,
 348, 359, 366, 367.
 Косолаповъ В. П. — 20.
 Косыревъ М. В. — 60.
 Костина Т. И. — 233.
 Костинъ А. М. — 45, 106.
 Косткинъ П. Н. — 10.
 Кострова А. В. — 207.
 Костровъ Н. В. князь — 335.
 Костылевъ К. Г. — 48, 81.
 Костюкова А. И. 352.
 — О. В. — 352.
 Костюковъ П. К. — 52.
 — В. А. — 340, 342.
 — И. Г. — 341, 343.
 Костюринъ В. П. — 190, 194.
 Костылевъ К. Г. — 33, 127, 133.
 Котелевскій К. А. — 320, 333.
 Котельниковъ Д. Д. — 195.
 Котлинская Н. П. — 119.
 Котцеръ О. В. — 247.
 Коханскій С. И. — 249.
 Кочевницкій А. В. — 278.
 Кочетовъ С. Д. — 67.
 Коцинъ И. И. — 56, 140.
 Кочновъ С. В. — 332.
 Коэмецъ К. И. — 10.
 Кравченко М. Н. — 11.
 — А. Е. 61.
 — П. Н. — 71.
 Красавинъ А. С. — 371.
 — М. В. — 369.
 Красильникова Е. 304.
 Красильниковъ Ф. Н. — 10.
 — И. Н. — 44.
 — Н. Н. — 338.
 — А. И. — 315.
 Красинецъ А. Ф. — 295.
 Красногородская А. В. — 94.
 — Л. А. — 185.
 Красногородскій А. В. — 33, 124.
 — Г. В. 238, 239.
 — Н. В. — 206,
 209, 212, 216.
 Краснолуцкій М. А. — 315.
 Краснописцева А. Н. — 351.
 Краснопѣвцевъ С. Θ. — 303, 305.
 — М. Ф. — 359.
 Красноумова Н. — 303.
 Красноумовъ Н. П. — 298.
 — М. М. — 312, 314,
 316, 318, 322, 326, 330, 334.
 — В. А. — 353, 359,
 367, 368.
 Красовъ И. А. — 13, 31, 83, 84,
 108, 112, 122, 135, 145.
 Красова Е. Н. — 82.
 Красовскій П. Ф. — 69.
 Крашенинниковъ А. А. — 160.
 Кременецкій Н. М. — 66.
 Краузе Н. И. — 183.
 Крауй А. А. — 319.
 Крейндель И. С. — 65, 152.
 Крейтеръ Л. Б. — 14, 16, 19, 22,
 27, 83.
 Крекшинскій Н. А. — 284.
 — Г. Г. — 237.
 — П. Г. — 236.
 Крестинъ А. И. — 22, 194, 199,
 218.
 — Я. И. — 205, 218.
 Кретъ Т. П. — 78.
 Крживецъ I. В. — 32, 59, 142,
 151.
 Крживицкая З. I. 234.
 Кривлева Н. В. — 209.
 Кривоборскій А. П. — 80.
 Криволаповъ А. М. — 44.
 Кривцевъ А. К. — 160.
 Крикуновъ Ф. В. 219.
 — Ф. Л. — 219.
 Криммъ А. А. — 286.
 Кроминъ Я. Я. — 175.

- Кримпъ I. I.—353, 360.
Кронбергъ В. И.—359.
Крупаткинъ М. Ф.—136.
Крупенникова А. А.—225.
Круппъ Э. А.—6, 162, 169, 172,
Крушинскій А. Н.—9.
Крыжановскій Л. В.—171.
— А. В.—67.
Крыловъ П. Н.—102.
— К. Д.—338.
— Н. А.—33, 125.
— Н. И.—78, 129, 145.
— Н. С.—101, 282.
— Д. А.—163.
Крымакова Т. А.—351.
— М. А.—350.
— М. Н.—340.
Крымаковъ Е. А.—44.
Крюковичъ С. С. 6, 137.
Кудиновъ А. Х.—338.
Кудрова Е. И.—232.
— М. А.—233.
Кудровъ В. М.—283.
— А.—303.
— А. П. 223, 224, 225,
226, 227, 229, 230, 231,
238, 241, 242.
Кудрявцева А. В.—77, 303.
— М. С.—209.
— В. Ф.—351.
— А. А.—193.
— З.—304.
— М. И.—87.
— Н. А.—216.
— М. Д.—215.
— Е. И.—265.
— А. Д.—216.
Кудрявцевъ М. М.—42.
— И. И.—51, 87, 144.
— А.—180, 185.
— Г. В.—212.
— В. I. 236, 326, 331,
332.
— Н. А.—176, 181,
185, 216, 217.
Кудрявцевъ Н. Д.—181, 187.
— А.—И. 187, 203.
— И. Ф.—49, 194, 197,
198, 199, 202, 217.
— А. Н.—326, 331
— П. М.—44.
— П. П.—63.
— Н. В.—80, 85, 298.
— Θ. Н. 361, 363.
— Θ. М.—354.
— В. Ф.—197, 217.
— М. Е.—354.
— В. Н.—358.
— А. А.—268.
— А. С.—235.
— И. П.—223, 227.
— В. В.—246.
— С. С.—355.
— Ф.—274.
— Н. П.—223.
Кужелевъ Г. С.—251, 260, 262,
280,
Кузьмина О. С.—278, 279.
— Е.—179.
Кузьминъ В. К.—49, 255.
— С. К.—246.
— М. Ф.—251.
— А. К.—17, 53, 95.
— Л.—333.
— П. К.—104, 186.
— Г. В.—364.
— Ф. И. 370.
— К.—160.
— П.—241.
— А. О.—222.
— А. Т.—234.
— И. К.—315.
— Г. К.—237.
Кузьминовъ Θ. I.—356.
Кузнецова О. Н.—94.
— Н. Н.—196.
— О. П.—176.
Кузнецовъ Т. С.—30.
— П. И.—33, 48, 131,
136.

- Кузнецовъ Н. В.—59.
 — Ф. Д.—214.
 — А. А.—42.
 — В. Х.—319.
 — Н, Ф.—192.
 — М. М.—9.
 — В. П.—24.
 Куйбергъ Г. О.—334.
 Кукинъ Н. П.—327.
 — Н.—331.
 — П, П.—355, 361.
 — В. И.—323.
 — Н. П.—182.
 — А.—311.
 — М. Н.—353.
 — И. М.—316, 318.
 Кукина О. Н.—294.
 Куколькина М. Ф.—207.
 Куллэ Р. Ф.—292.
 Кулаковъ В. И. 11.
 Кулачковскій Л. К. 121.
 Куликова Е. И.—95.
 Куликовъ І. В.—98.
 — В. С.—45, 153, 154.
 — А. В.—154.
 Куликовскій И. С.—367.
 Куликовская А. И.—351.
 Кулиничукъ Г. И.—365.
 Кулисъ К. П.—44.
 Култашева Л. И.—178.
 Култашевъ К. А.—71.
 Куммисонъ О. Г.—78.
 Куницынъ А. А.—84.
 Кунстманъ И. А.—25.
 — К. А.—327, 331.
 Куняевъ Т. А.—68, 75.
 Куперсонъ А. К.—139.
 Купорова М. В.—233.
 — С. В. 231.
 Курбатовъ М. Н. 52.
 — Е. Е.—105.
 Курелаукъ Р. П.—325.
 Куровъ М. К.—193.
 Курлановъ С. А.—118.
 Курниковъ А. И.—371.
 Курвितсъ Ю. П.—10.
 Куропаткинъ П. Н.—285, 286,
 292.
 — А. Н.—333.
 Курскій А. А.—10.
 Куршинскій А.—140.
 Курценбаумъ А. К.—20.
 Кустова Л. Н.—7.
 — С. П.—29.
 — Е. И.—359.
 Кустовъ А. И.—163.
 — П. Т.—96, 100, 109.
 — В. А.—358.
 — А. І.—354, 359.
 — В. Д.—108.
 Кутейкинъ И. И.—29.
 Кутузова А. К.—308.
 Кутузовъ М. Г.—109, 111. —
 — А. Н.—284.
 Голенищевъ-Кутузовъ А. И.—
 310.
 — Н. Ф.—
 13, 22, 244, 246, 248, 254,
 261, 277, 278, 279.
 Кутыевъ С. К. князь—43.
 Кутьковъ В. Н.—319.
 Куузъ Г. И.—155.
 Кухаревъ А. И.—247.
 Куховская А. П.—113.
 — В. П.—215.
 Кучеренкова А.—178.
 Кучеровъ И. М.—251.
 Кушаньевъ И. И.—111.
 — М. И.—156.
 Кушелевъ В. Л.—8, 14, 310,
 319, 330,
 Кушке Е. П.—260, 262.
 Кырваресъ К. П.—11.
 Кюнцель В. К.—307.
 Кюппаръ І. К.—73, 99, 145.
Л.
 Лабовкинъ И. А.—49.
 Лабиннагъ В. П.—48.
 — П. А.—28, 50.

- Лабортасовъ Н. А.—20.
 Лабутинь А. М.—154.
 Лабутина А. А.—179.
 Лаврентьевъ М. Ф.—253.
 — И. Л.—94.
 — Г. А.—357, 361.
 — М. Л.—351.
 Лаврешина А. А.—239.
 Лаврешинъ А. Г.—238.
 Лавриновскій Н. П.—4, 13, 15,
 22, 48, 49, 83, 122, 124, 129,
 131, 132, 133, 138, 141, 142,
 145.
 — Н. Н.—13, 16, 18,
 19, 22, 27, 47, 83,
 — М. Н.—17, 137.
 Лаврова Л. А.—206.
 — Х. В.—239.
 — Е. Н.—367.
 Лавровъ Т. С.—265.
 — В. С.—67.
 — И. И.—78, 79, 109, 112
 — С. И.—77, 79.
 — Г. Г.—282, 284.
 — А. А.—298, 303.
 — П. 332.
 — Г. П.—175, 183.
 — В. М.—212.
 — В. П.—210.
 — Г. В.—211, 235.
 — П. Д. 329, 332.
 — В. А.—182.
 — П. Н.—60.
 — Н. Ф.—244.
 — М. П.—212.
 — П. П.—267, 268, 269,
 272, 273.
 — М.—208, 209.
 — А. П.—238, 332.
 Лавровскій М. И. 46, 96, 98,
 108, 109, 112, 145, 147.
 Ладинская А. И.—175.
 — А. Н.—185.
 Ладинскій П. С.—21.
 — М. С.—327.
 Ладинскій Ѳ. А.—99, 110, 112,
 147.
 — В. С.—103.
 — В. Г.—105, 116.
 — А. Н.—106.
 — В. Н.—174, 175, 180,
 184, 185, 186, 338.
 Ладыгинъ А. И.—167.
 — Н. А.—195, 197, 218,
 Ладыгина Л. И.—88.
 Лазаревъ А. Я.—51.
 — И. Л.—184.
 Лазданъ А. И. 249.
 — Е. А.—250.
 Лаксъ Д. М.—95.
 Ланковскій А. Г.—86.
 Лапина Е. П.—208.
 Ланинь Л. Л.—5, 7, 14, 108,
 109, 112, 124, 129, 131,
 132, 141, 144, 145, 146,
 147, 149.
 — В. П.—269, 272.
 — Ф. Г.—258.
 — П. И.—22.
 Ланинь Ю. А.—140.
 Ланинь К. М.—288.
 Ланинь Е. И.—6, 193, 194, 202.
 Лаппингъ К. И.—73, 75, 79, 80,
 82, 92, 117, 157.
 Лапотниковъ П. Г.—337.
 Лапотникова Е. Н.—126.
 Лаптевъ В. П.—369, 371.
 Ларионовъ И. А.—26.
 — В. К.—159, 164, 172.
 — А.—107.
 Ларченко Н. Л.—165.
 Ласкаревъ П. П.—358, 359.
 Ласкѣва М.—179.
 Ласманъ П. И.—333.
 Ласьковъ М. Н.—118.
 Лау Э. И.—71.
 — О. Н.—71.
 Лауга Г. С.—155.
 Лаугинъ М.—105.
 Лахновскій М. Н.—154.

- Лашковъ С. К.—67.
 Ладыгинъ М. Ф.—365.
 Лебедева И. Г.—176.
 — А. А.—232.
 — А. И.—264.
 — А. Н.—239, 315.
 — Н. А.—360.
 — А. М.—273.
 Лебедевъ У. И. 367.
 — М. В.—34, 101, 131,
 132, 126.
 — Г. Г.—297.
 — А. И.—119.
 — П. П.—105.
 — А. Г.—358.
 — А.—270, 275, 305.
 — П. В.—40, 133, 339.
 — А. А.—14, 130.
 — А. Г.—99, 110, 113.
 — В. Н.—235.
 — И. Г.—276.
 — Н. Г.—103.
 — Л. Н.—107.
 — К. В.—212.
 — И. Г.—207, 212, 213,
 215.
 — В. В.—104, 115, 248.
 — Г.—183, 187.
 — П. М. 43.
 — П. С.—301.
 — М. П.—33.
 — Г. В.—108.
 — Е. А.—339, 341, 345,
 347, 352, 353, 355, 359.
 — И. Т. 339.
 — Г. А.—267, 350, 358,
 362.
 — Ф. И.—107.
 — М. Л.—120.
 — М.—183.
 — В. А.—249.
 — М. Н.—257, 289, 290,
 291, 318, 320.
 Лебединская О. В.—260.
 Лебецкая Я. В.—224.
- Левговдъ Ф. К.—259, 262, 275,
 276.
 Левень А. К.—47.
 Левенталь М. М.—221, 222,
 224, 232.
 Левитская З.—303.
 — Л.—304.
 Левитскій В. А.—299, 304.
 Левицкая Е.—304.
 — С. И. 225.
 Левицкій М. В.—188.
 Левковичъ О. У.—177.
 — И. У.—164, 166, 167,
 168, 189.
 Лейкардтъ А. М.—81.
 Лейманъ К. М.—37.
 Лекаревъ К. В.—104.
 — А. П.—329.
 — Н. В.—105.
 — Г. А. 182, 357.
 Лекарева М. Н.—238.
 — А. И.—361.
 Лекъ Т. Г.—42.
 Леоновъ Д. А.—371.
 — П.—312.
 Леонтьевъ А. П.—126.
 — П. Л.—290, 291.
 Лепиндтъ А. П.—33.
 Лепенцевъ А. А.—176.
 Лепорскій А. Г.—75, 102, 108,
 109, 112, 145.
 Леусъ В. Р.—21.
 Лехмусъ П. Р.—287, 288.
 Лешенкова Е. Г.—208.
 Лешенковъ И. А.—213.
 Лешкевичъ И. Н.—6, 9.
 Лещинскій В. В.—64.
 — В. Н.—293.
 Лещенко А. Г.—293.
 Либерманъ Г. А.—225.
 Либэть И. П.—176.
 Ливанскій В. М.—247, 252.
 де-Ливронъ В. В.—59.
 Ливень А. П.—65.
 Лигерь Я. П.—157.

- Линде А. А.—4, 39, 137, 142, 146.
 Линевъ И. С.—29.
 Липпъ Я. П.—315.
 Линаина М. Л.—340.
 Люрко Я. М.—180.
 Лимпанъ А. М.—94.
 Лисовскій М. М.—135.
 Литвинъ А. Г.—60.
 Литвиновъ М. Д.—244.
 — Н. М.—251.
 Литвинова М. В.—296.
 — Е. В.—295.
 — Н. В.—296.
 Литвинскій А.—303.
 — А. Г.—298, 302, 303, 305.
 — Г. П.—98, 112, 147.
 Литовкинъ П. А.—40.
 Литоровичъ К. А.—11.
 Лихардова В. А.—75.
 Лихтерманъ А. Я.—130.
 Лобанова К. Ф.—205.
 Лобачевъ Д. П.—276.
 Лобкова М.—179.
 Ловневъ — 225.
 Ловчиновскій Э. К.—9.
 Ловчиновская Е. К.—265.
 Логвиновъ С. В.—253, 309.
 Логинова А. Н.—250.
 Логиновъ И. Н.—64.
 — Ф. Е.—245.
 Лоди В. П.—66.
 Лозе П. Ф.—9.
 Лозинскій Р. А.—66.
 — Г. С.—224.
 — И. С.—224.
 Локуціевскій Г. С.—9.
 Лонинова М. Н.—79, 150.
 Лопухинъ В. М.—339.
 Лоренцъ Г. А.—321.
 Лосевъ И. Е.—218.
 Лохова А. Н.—283.
 Лоховъ С. Н.—31, 38, 138, 139.
 Лугертъ Е. О.—44.
 Луговиковъ К. А.—66.
 Луговой А. Д.—256.
 Луговской В. Н.—252, 278.
 Лугушова В. П.—265.
 — А. П.—264.
 Луйгъ В. А.—73, 132, 135, 139.
 — Е. В.—78.
 Лукашевичъ К. Ф.—70, 74, 149.
 Лукашунъ А. Г.—160.
 Лукина В.—179.
 — А. В.—209.
 Лукинъ А. В.—209.
 — В. Л.—213.
 — В.—248.
 — М. И.—246.
 Лукьяновъ Н. М.—44.
 Лукьянщевскій С. Д.—278.
 Лунева М. А.—351.
 Луневъ Д. В.—206.
 — А. И.—341.
 Лунисъ П. П.—157.
 Лупьянъ К. К.—278.
 Лурьи К. В.—138, 139.
 Лустачъ Б. В.—162.
 Лутцо П. Г.—106.
 — Н.—304.
 — А. Г.—268.
 Луцкій И. М.—139.
 Лучанскій І. Н.—275.
 — І. І.—263, 266.
 — Н. І.—267, 273.
 — А. І.—323, 329, 331, 332.
 Лучебуль Г. П.—99, 113.
 Лысина Е. А.—94.
 Лушкова Е. В.—207.
 Лыгинъ Н. Д.—247.
 Лынкисъ А. Я.—324.
 Львовъ П. А.—221, 224.
 — М. П.—372.
 — Л. Л.—22, 220, 224.
 — Я. А.—13, 22, 23, 220, 221, 222, 223, 229, 230, 242.
 — А. П.—220.

- Львинскій Л. М. 68.
 Любимовъ В. П.—5, 57, 144.
 — А. П.—220, 222, 224,
 227, 228, 230, 243.
 — А. Н.—221, 222,
 224.
 — А. М. 92, 107.
 — А. Г.—292, 297, 302,
 309.
 — М. В.—353, 363.
 — П. М.—357, 363.
 Любосвѣтовъ А. І.—298.
 Любутовъ К. Н.—301.
 Людмила игум.—266.
 Любимцевъ Н. В.—70.
 Любомировъ И. И.—254.
 — Е. И.—317.
 Любомірскаій Л. М.—37.
 — В. К.—93
 — К. М.—106, 115.
 — О. М.—108.
 Лялина А. А.—80.
 Лялинъ А. Е.—273.
 Ляндсбергъ Э. Э.—277.
 Ляпуновъ Д. М.—73.
 Ляпустинъ А. С.—79, 101, 110,
 148.
 Ляшенко П. Л.—64.
- М.**
- Магановъ В. Г.—54.
 Мадисонъ Ф. М.—11.
 Мазо Э. І.—142.
 Мазулевская М. М.—361.
 Мазуровъ Н. Н.—16, 19, 47.
 — А. Н.—40.
 Мазюи К. Н.—125.
 Майеръ В. В.—12, 80.
 Макарія мон.—123, 124, 148.
 Макаровъ М. А.—341.
 — А. Г. 54.
 — С. М.—174.
 — Н. К.—247.
 Макаровъ В.—311.
 — А. А.—15, 23, 24,
 133, 164, 166.
 168, 169, 174, 184.
 — А. И.—20.
 — Л. А.—253.
 — М. Я.—348, 368.
 — А. Т.—339.
 Макаровъ-Мироновъ Н. Н.—67.
 Макаровская А. П.—111.
 Макаровскій І. С.—106.
 — П. Н.—184, 186.
 Маковецкій І. А.—163.
 Максимовъ В. М. 20, 37.
 Максимова Е. Е.—87.
 — Е. А.—347.
 Максимовъ М. К.—11.
 — А. М.—53, 154, 312.
 — Ф. М.—216.
 — И. М.—51.
 — Е.—52.
 — С. П.—156.
 — К.—363.
 — С. М.—18, 298.
 — Г. М.—181, 185.
 — Ф.—311.
 — А.—160.
 — Т. 284.
 — Я.—333.
 — Д. И.—156.
 Максимковъ Т. И.—174.
 Максютенко Е. М.—332.
 Малама Б. З.—67.
 Малаховскій А. А.—133.
 Малевановъ В. Л.—62.
 Малдутисъ Я. Д.—140.
 Малевскій Д. А.—42.
 Малевская А. И.—81
 Маликовъ В.—305.
 Маликова Е. Д.—361.
 Малининъ Д. И.—94.
 — И. И.—93.
 Малиновская К. В.—92.
 — М. А.—352.
 — Е. И.—351.

- Малиновскій В. И. — 229.
 — А. Л. — 367.
 — А. А. — 306, 343, 367.
 — В. Г. — 313.
 — М. А. — 343.
 — А. В. — 212.
 — А. Г. — 317, 318, 321.
- Малкинъ Ф. Я. — 250.
 Маложевскій А. И. — 123, 229.
 Мальгинъ М. А. — 231.
 Мальмъ П. — 136.
 Малышевъ В. И. — 358.
 — И. П. — 245, 248.
 — И. С. — 363.
 — И. В. — 82, 134.
 — А. Н. — 262, 271.
- Малѣевъ М. Г. — 120.
 Мамоновъ С. М. — 167.
 Мамонтовъ О. А. — 319.
 Монасевичъ С. Я. — 120.
 Манишевъ Младшевъ В. И. — 344.
- Маньковскій И. Ф. — 66.
 Манкевичъ А. Ф. — 119.
 Мануйловъ Н. Т. — 300.
 Манухинъ И. Г. — 301.
 Манжуровъ Н. И. — 27.
 Марагушина О. П. — 123.
 Марга А. П. — 346.
 Марининъ В. И. — 10.
 Маркиръ А. Ф. — 32, 34, 81, 111, 142, 151.
- Маркова О. И. — 123.
 Марковъ П. — 282.
 — П. П. — 62, 142.
 — Ю. М. — 329.
 — М. — 327.
 — Г. М. — 276.
- Марковскій Г. А. — 76.
 — В. Ф. — 88.
 — Н. Д. — 241, 242.
 — А. Д. — 242.
 — К. Г. — 19.
- Марсова М. — 234.
 Мартиновъ И. — 194.
 Мартыновъ П. — 179.
 — С. А. — 40, 124, 129, 138, 150.
- Мартынова В. С. — 225.
 — П. В. — 234.
 Мархиль Ю. М. — 96.
 Марцинкевичъ М. Б. — 25.
 — З. — 304.
 — А. Б. — 338.
- Маршалкъ Ф. П. — 21, 83.
 Марьинъ Е. Р. — 11.
 Масино А. Н. — 67.
 — Ф. Н. — 67.
 — З. В. — 260.
- Масленникова А. С. — 347.
 — М. К. — 359.
 — А. Я. — 347.
- Масленниковъ Н. И. — 316.
 Масловъ А. А. — 65.
 — С. Н. — 42.
- Масловскій Н. П. — 43.
 Масманъ Н. Ф. — 277, 278.
- Матвѣева Е. П. — 29, 154.
 — А. М. — 348.
 — О. Е. — 142.
- Матвѣевъ Г. М. — 338.
 — С. З. — 28, 53, 154, 155.
 — И. — 200.
 — В. М. — 166, 325.
 — А. — 331.
 — А. П. — 65.
 — Ф. М. — 105.
 — И. М. — 192.
 — Т. — 312, 319, 333.
 — Д. — 272.
- Матсонъ О. Ф. — 186.
 Мауринъ А. Г. — 42.
 Махаевъ Д. Ф. — 315.
 — П. Ф. — 315.
- Мацкевичъ С. И. — 286.
 Мацкойцъ Д. О. — 11.
 Мацкѣевъ И. С. — 219.

- Мацкѣевъ В. М. -- 219.
 — М. И. — 219.
 Мацылевъ П. А. — 62.
 Машинъ А. П. — 9.
 Машке Ф. К. — 139.
 Машнева М. — 178.
 Машневъ Н. П. — 191.
 Мерлицкій К. Е. — 119.
 Медвѣдева А. М. — 249.
 — Е. А. — 362.
 Медвѣдевъ А. Х. — 202.
 — А. И. — 317, 323.
 Медвѣдкова В. Н. — 323.
 Медемъ Т. И. баронесса — 80,
 142, 143, 145, 147.
 Медемъ Н. Н. баронъ — 4, 7, 13,
 122, 123, 129, 141, 143, 145.
 Меднисъ И. К. — 10.
 Мейеръ Г. Ю. — 31, 41, 47.
 — А. Г. — 86.
 Мей П. А. — 67.
 Мелье С. К. — 173.
 Мельдре А. И. — 351.
 Меллеръ Г. В. — 14.
 Меликовъ Б. А. — 342.
 Мельниковъ А. П. — 54, 74, 129,
 134.
 — И. И. — 364.
 Мелянцей Ф. И. — 30.
 Мелхиседековъ Д. П. — 181, 187.
 — В. Н. — 301.
 Мельхиседекова А. — 303.
 Менде В. Ф. — 11.
 Меньшикова К. И. — 115.
 — С. — 303.
 — В. — 217.
 Меньшиковъ С. С. — 327.
 — Г. В. — 10.
 — П. В. — 93.
 — А. М. — 266, 272.
 — Г. А. — 207, 212.
 — Д. Х. — 250, 251.
 — Г. С. — 294, 298.
 — А. К. — 213.
 — В. В. — 235.
 Меньшиковъ В. Д. — 301.
 — В. Г. — 327, 330.
 Меньшиковъ И. В. — 94.
 — Г. П. — 182.
 Меньщикова М. А. — 86.
 Меньшиковъ В. А. — 5, 146.
 Меркулова М. В. — 196.
 Меркуловъ А. Н. — 46, 129.
 Мессингъ В. И. — 42, 81, 138.
 Метлинскій П. М. — 254.
 Метловъ А. И. — 119.
 Мещерскій А. М. — 68, 80.
 Меводій іером. — 95.
 Микельсонъ П. В. — 11.
 — О. О. — 20.
 Микипарисъ О. — 179.
 Микитюкъ В. Г. — 61.
 Миклашевскій С. А. — 122.
 Микляева А. А. — 322.
 — Н. И. — 22, 314, 321.
 Миленко А. А. — 332.
 Милевскій К. Г. — 55, 81.
 Миловъ Г. Т. — 24, 135.
 Милославскій Д. Е. — 164.
 Милославская А. Д. — 165.
 Милохинъ С. М. — 288.
 — Г. — 303.
 Милютина О. М. — 250.
 Милютинъ А. В. — 252.
 — С. М. — 268.
 Миляевъ А. Г. — 64.
 Мининъ А. И. — 108.
 — П. В. — 167.
 — П. М. — 231, 242.
 — И. Т. — 33.
 — А. С. — 92.
 — С. М. — 51.
 Миновскій М. И. — 76, 125.
 Миничева Е. Е. — 233.
 — Е. И. — 207.
 Миркелавскій В. Г. — 240.
 Миронова — 275.
 Мироновъ И. В. — 71.
 — С. М. — 92.
 Мисевичъ Р. А. — 62.

- Митавскій А. Е.—229.
 Митрофанова А. М.—116.
 Митрофановъ К. М.—183.
 — Н. М.—366.
 — С. М.—105.
 Митрохинъ Н. И.—297.
 Миттъ Р. И.—11.
 Митюхинъ Д. И.—45.
 Михалкинскій И. Ф.—241.
 Михайлова А. С.—331.
 — В.—179.
 — Т. Ф.—195.
 — А. М.—324.
 — Н. И.—325.
 — М. С.—331.
 — М. П.—351.
 — Е.—179.
 — П. В.—233.
 Михайловская О. Ѳ.—321.
 Михайловъ Л. П.—66.
 — Н. М.—17, 52, 181.
 — В. П.—222.
 — Д. А.—162.
 — М. М.—69, 204.
 — Ф. М.—355.
 Михайловъ А.—103, 282, 354
 — А. Н.—32, 57, 74
 — Н. Н.—245.
 — П. Н.—31, 34, 38.
 — 123, 129, 148.
 — А. М.—58, 176, 233.
 — В. С.—247.
 — С. М.—187.
 — Я. М.—165.
 — П. А.—260, 261, 262,
 — 276.
 — В.—103, 234.
 — М. С.—197.
 — М.—17, 301.
 — И. Н.—26, 146.
 — Г. П.—366, 367.
 — Г. М.—126, 174.
 — П.—311, 312.
 — В. М.—357.
 — В. А.—9, 69.
 Михайловъ С.—327.
 — М. А.—251.
 — Г.—339.
 — Е. М.—62.
 — И. М.—18, 28, 298,
 — 323..
 — А. О.—162.
 — Г. М.—355, 357, 362.
 — П. Г.—355.
 Михалевъ Д. А.—10.
 Михалкинъ Н. Е.—371.
 Михасевичъ В. В.—188.
 Михельсонъ-Крупъ—152.
 Михѣева А. М.—51.
 Михеевъ П. С.—207.
 — М. М.—28.
 — Н.—192, 194.
 — А. И.—120.
 — М.—235.
 Михнинъ А. Я.—315.
 Мицкевичъ Н. А.—339, 340, 366,
 — 367,
 Мишуковскій Е. В.—164, 181.
 Мнухинъ Л. Г.—137.
 Модестова Л.—116.
 — А. И.—205.
 Модестовъ А. Г.—208, 213, 217.
 — С. И.—211.
 Моделькинъ Н. Г.—250, 277,
 — 278.
 Модзалевская А. П.—165.
 Можяевъ А. П.—221.
 Мозжухинъ А. И.—160.
 Моисеева К. М.—351.
 Моисеевъ Н. М.—93.
 — Я.—312.
 — П. М.—199.
 — М. Д.—340, 367.
 — В.—311.
 — М. М.—191.
 — Н. Н.—190.
 Мокрѣевичъ В. К.—66.
 Молодиновъ Н. А.—108.
 — Л. А.—100.
 Молодцовъ В. Ф.—206.

- Молоткова А. Ф.—324.
 Молотковъ И. И.—20.
 Молчанова М. М.—325.
 — В.—303.
 Молчановъ И. В.—256, 278.
 Мольво Е. Б.—129.
 — Л. Б.—129.
 Молявко-Высоцкій П. С.—62,
 151.
 Моляровъ И. И.—5.
 Монастырскій Н. Н.—101.
 Монастырская Ф. А.—147.
 Монаховъ Б. Г.—69.
 — В. С.—344.
 Моньяковъ В. И.—25, 225, 228,
 241, 242.
 Мордвиновъ К. М.—11.
 — Ф. М.—95.
 — Н. М.—20.
 Морева Л. И.—361.
 — З. И.—351.
 — Г. А.—358, 362, 363.
 Модзалевская Т. П.—165.
 Морозовъ И. И. 18.
 — И. Т.—94.
 — С. В.—222.
 — Л. А.—241.
 — С. А.—247.
 — А. П.—221, 224.
 Морянкинъ И. В.—156.
 Морошкинъ С. А.—371.
 Мошинъ С. Ф.—18.
 Мочалина Т. Ф.—351.
 Мочаловскій А. М.—195.
 Мошаровъ И. К.—38.
 Мошарова-Орлова—152.
 Мошина Н. К.—324.
 Мудровъ Ф. П.—51.
 — В. В.—121, 355.
 — И. В.—329.
 Музыровъ В. В.—358.
 Музырова М.—303.
 Мукининъ П. И.—335, 337, 341,
 342, 365.
 Мукининъ И. И.—366, 367.
 — М. П.—339.
 Муравьевъ Е. А.—223.
 Муравейская Е. И.—186.
 Муравейскій П. К.—105.
 — Д. Ф.—166.
 — Н. Г.—184.
 — А. Ф.—166.
 — Н. Ф.—215.
 — Ф. С.—180.
 — Г. Ф.—211.
 — О. Н.—211.
 — Г. Г.—326.
 — П. Г.—357.
 Мурашевъ Е. А.—51.
 Мурзичъ П. П.—199.
 Мурри И. И.—11.
 Мурилевъ М. Я.—370.
 Мустъ—71.
 Мутовозова А. В.—263.
 — Е. Н.—111.
 Мутовозовъ М. А.—91, 105, 106,
 113, 114, 354, 362.
 — П. А.—162.
 — С. А.—176, 177,
 182, 187.
 — А. А.—212.
 Муфель Н. Н.—137.
 Мухина А. В.—114.
 — Л. М.—304.
 Мухинъ Г. М.—214.
 — В. М.—267, 327.
 — Н. М.—357, 360.
 — П. М.—353, 363.
 — С. Я.—183.
 — В. А.—104.
 — М. М.—298, 304, 305.
 — П. В.—268.
 — П. А.—219.
 Мыльцовъ В. И.—14, 23, 24,
 244, 246, 248, 249, 252, 254,
 261, 277, 278, 279.
 Мышецкій П. Н. князь—22, 339.
 Мышинскій В. Ф.—200, 210.
 Мюллеръ В. Г.—117.

Мюльбахъ А. А.—19.
 Мюттель А. А.—248.
 Мягковъ В. И.—37, 95.
 — К. И.—335, 370.
 Мякишева Л. А.—206.
 Мякишевъ И. С.—193.
 Мячкова В. В.—321, 334.
 — А. С.—350.
 Мячковъ А. Д.—34.

Н.

Набоковъ Н. М.—365.
 Навродско-Опошанскій В. И.—
 293.
 Назаретскій А. В.—298.
 — В. В.—216, 270.
 — В.—305.
 — В. С.—105.
 — Д. С.—107, 114.
 Назарова М. И.—175.
 — А. К.—177.
 Назаровъ И. Я.—180.
 Назарьевъ А. И.—301.
 Назаровскій А. М.—202.
 — М. И.—205.
 Назарчукъ Г. И.—276.
 Назимова С. А.—80.
 Назимовъ А. В.—12, 48, 138.
 — В. В.—14, 15, 16, 23,
 24, 28, 31, 48, 83, 113,
 129, 134, 144, 146.
 — Л. В.—17.
 — В. Л.—28.
 — И. В.—137.
 — Н. Г.—252.
 Найденовъ Г. Г.—269.
 — Н. Г.—233, 267.
 — Н. М.—274.
 Наймаркъ И. Я.—290.
 Наперстковъ В. Н.—22.
 Нарроевскій К. А.—160.
 Нарушевичъ М. С.—161, 167,
 168, 169.
 Насоновъ И. И.—365.

Натанъ А. М.—188.
 Натуничъ С. И.—246.
 Нафанаиль іером.—96, 98.
 Нащокинъ В. Д.—284.
 — А. Д.—311, 319.
 Неаполитанскій Н. Т.—19.
 Невдачинъ М. М.—297.
 — Л. Г.—212.
 — Г. Г.—203, 210, 214,
 215, 216.
 — Д. Г.—100, 148.
 — П. В.—267, 271.
 — В. Н.—329, 331.
 — Н. И.—200.
 — Н. А.—301, 304.
 — П. Г.—300, 305.
 — Н. П.—300, 304.
 — А. В.—300.
 — П. П.—304.
 — В. Г.—181.
 — В. А.—361.
 Невзорова К. Н.—352.
 Невляниновъ П. М.—104.
 — Е. М.—25.
 Невлениновъ М. И.—222, 224,
 228, 238, 241, 243.
 Неворожская Е. И.—215.
 Невскій М. Н.—6, 9, 56, 135.
 — Н. К.—192.
 Невѣжина Е. В.—104.
 Невѣжинъ П. П.—131, 133.
 — А. П.—37, 207, 211.
 — Л. Ф.—299, 304.
 Недзвѣдскій А. К.—32, 35.
 Нейгаузъ А. И.—40, 137.
 — Г. И.—140.
 Нейманъ—152.
 Некрасовъ Я. Я.—35, 44.
 Некрашъ Ѡ. А.—163.
 Нектарій іером.—98.
 Нелюбина О. И.—334.
 — Е. И.—332.
 Немировъ Д. Г.—5.
 Непенина М. И.—265.
 Непенинъ Л. П.—23, 76, 81.

- Непряхинъ Г. П. — 326.
 Неспѣхинъ В. Н. — 64.
 Нестерова П. С. — 347.
 Нестеровъ С. Д. — 356.
 Нефедовъ А. Н. — 226.
 Нечаева М. П. — 272.
 Нечаевъ А. Г. — 62, 75.
 — П. С. — 67, 101.
 — Д. В. — 188.
 — С. А. — 11.
 — А. М. — 44.
 — П. П. — 183.
 Нижегородцевъ К. Н. — 23, 33,
 131, 150.
 Низовскій І. І. — 80, 88, 101, 112,
 114, 147.
 Никандрова А. А. — 93.
 Никандровъ И. Н. — 29.
 — Я. Н. — 93.
 — С. Н. — 172.
 — П. Н. — 119, 344.
 — О. — 269.
 Никаноровъ И. Н. — 314.
 Никитина А. С. — 87.
 — П. И. — 126.
 — А. А. — 273.
 Никитинъ М. — 18, 70.
 — І. — 326.
 — Н. Н. — 93.
 — О. — 282.
 — А. — 248.
 — А. Ф. — 189.
 — В. П. — 18, 194.
 — М. Н. — 51.
 — Ф. Н. — 33, 87, 144.
 — И. С. — 74, 78.
 — М. И. — 71.
 — Н. И. — 153, 155.
 — С. Н. — 165, 245.
 — А. Н. — 179, 245.
 — В. Н. — 103, 205, 357.
 — И. Н. — 29, 63, 234.
 — А. С. — 210.
 — Е. — 312.
 Никитинъ П. М. — 221, 228, 242,
 315.
 — В. И. — 245.
 — Т. — 354.
 Никитниковъ В. М. — 59.
 Никитюкъ І. І. — 60.
 Никифорова А. К. — 175.
 — М. — 303.
 — А. І. — 174.
 — В. Г. — 296.
 Никифоровъ С. Н. — 52, 153.
 — С. П. — 313.
 — П. — 269.
 — И. В. — 314, 337.
 — Г. — 352.
 — К. Г. — 164, 174.
 — Н. — 171.
 — И. — 104.
 — И. Е. — 221.
 — В. — 327.
 — Е. Н. — 222.
 — М. Я. — 65.
 — А. Ф. — 247.
 Никифоровская О. — 178.
 — К. В. — 187.
 Никифоровскій А. В. — 180.
 — Н. В. — 33, 125,
 130.
 — С. В. — 354.
 Никодимъ архим. 97.
 Николаева А. Д. — 82.
 — В. В. — 352.
 — А. — 179.
 — Л. П. — 234.
 — Л. Н. — 187.
 Николаевъ В. — 170.
 — И. Н. — 18, 49, 80,
 133, 191, 314.
 — А. Н. — 19, 28, 33,
 52, 80, 144.
 — И. — 305, 327.
 — А. — 267.
 — С. Н. — 164, 251.
 — К. Н. — 299, 338.
 — В. К. — 66.

- Николаевъ В. Н.—65, 164.
 — В. В.—54.
 — Н. Н.—126.
 — М. Н.—366.
 — А. Д.—290.
 — Г. Н.—49.
 — П. И.—92.
 Николайчукъ М. К.—295, 303.
 Николаевскій Н. А. 66.
 Никольская Е. С.—207.
 Никольскій И.—206, 209.
 — Г. Н.—214.
 — Н. Г.—267.
 — Н. И.—356.
 — Г. И.—84, 173, 174.
 — В. Н.—19.
 — И. М.—147, 191.
 — В. И.—151.
 — М. С.—106, 176.
 — Е. И.—182, 185, 186.
 — В. А.—110, 112, 147.
 — П. Е.—186.
 — А. М.—213.
 — С. С.—207, 214.
 — В. П.—254.
 — А. И.—355, 362.
 — С. Е.—358.
 — В. Д.—358.
 Никоновъ Е. Н.—221.
 — Г. Н.—58.
 — Н. Н.—67.
 — И.—312.
 Никулина Е. П.—178.
 Нильсенъ О. А.—190, 201, 202.
 Ницунъ К. С.—336, 337.
 Новакъ В. В.—65.
 — В. К.—137.
 Новикова Е.—304.
 — З. И.—295.
 Новиковъ Н. А.—75.
 — Ф. Ф.—118.
 — А. П.—338.
 — А. В.—62.
 — Н. Н.—168.
 — М. П.—268.
 Новиковъ И. А.—249, 251.
 — Н. Е.—172.
 Новожиловъ С. И.—344, 353.
 Новогонскій П. К.—20, 137.
 Новогонская К. Н.—20.
 Новодачинъ Г. Г.—99.
 Новоселовъ Ф. С.—248.
 Новосельцевъ В. М.—357.
 Новосильцевъ Н. И.—127, 356.
 Новоуспенскій Г. А.—329.
 Новская П.—304.
 — О. И.—110.
 — О. П.—303.
 Новскій М. П.—39.
 — П. П.—300, 304.
 — Н. Ф.—267, 271, 272.
 — В. П.—266.
 Нольте А. Р.—63.
 Норова Н. Г.—279.
 Норовъ И. И.—256.
 Носовъ П. А.—355.
 — В. А.—285, 289, 293,
 297, 302.
 Ножевниковъ Ф. Е.—249, 268.
 Нужновъ Д. В.—57.
 Нусбаумъ А. А.—199.
 Ньдре А. Я. 141.
 Ньмчиковъ В. А.—69.
 Ньмцевъ В. И.—166.
 О.
 Обжигалинъ П. М.—337.
 Облуцкій Н. Н.—270.
 Образцова М. П. 87.
 Образцовъ А. Г.—253, 280.
 Оболонскій В. В.—122.
 Обухъ В. Г.—68.
 Обрандтъ С. О.—137.
 Обуховъ С. И.—171.
 Обштейнъ К. Ю.—73, 86, 140, 141.
 — Ф. А.—73, 86.
 Обьѣдовъ М. П.—255, 277.
 — В. С.—333.
 — П. С.—280.

- Объѣдова В. П. — 321, 334.
 Оверина Е. Ф. — 264.
 Овсовъ Д. М. — 73, 74.
 Овсянкинъ П. Г. — 182, 187.
 Овсянкина О. И. — 152.
 Овсянникова А. П. — 78.
 Овсянниковъ С. Г. — 19.
 Овчинникова В. И. — 265.
 Овчинниковъ А. Г. — 357.
 — В. М. — 10.
 — В. И. — 318.
 — П. Г. — 327.
 — М. М. — 278.
 — Г. Г. — 236.
 — Г. П. — 211, 215, 216.
 — В. Т. — 105.
 — М. И. — 73.
 — Н. Г. — 104.
 — Н. В. — 251, 252, 255.
 — А. И. — 267.
 — М. Т. — 299.
 Оглоблинъ А. П. — 3, 34, 124, 150.
 Огнянниковъ С. И. — 218.
 Огульчанскій В. Г. — 20.
 Одинцовъ Д. А. — 43.
 — М. Н. — 251.
 Озелингъ В. И. — 32, 131.
 Озеръ Я. И. — 11.
 Озолинъ В. И. — 72.
 — И. К. — 11.
 Окладскій И. А. — 242.
 Околовичъ А. П. — 23, 74, 80, 150.
 — А. А. — 24.
 — Л. А. — 18.
 — З. И. — 206.
 Окунева Е. Е. — 143.
 Окуневъ И. Ф. — 344.
 — И. И. — 339.
 — А. Е. — 129.
 Окуличъ-Казарина Е. С. — 129.
 Окуличъ-Казаринъ Н. Ф. — 129, 141.
 Окуньковъ Я. П. — 25.
 Ольдекопъ Л. Ю. — 208.
 Олехновичъ — 13.
 Ольшевскій В. П. — 56, 74, 76, 134, 135, 138.
 — В. И. — 227.
 Олягъ А. Е. — 10.
 Онгирская А. А. — 259, 260.
 Онисимова М. Н. — 309.
 Онисимовъ В. А. — 6, 301.
 — В. А. — 289, 291, 292, 308, 309.
 — Н. О. — 355.
 — А. П. — 253, 258.
 — В. О. — 191.
 — И. И. — 32.
 — В. Т. — 207.
 Онуфрія игум. — 97.
 Онуфриева З. П. — 286.
 Онуфриевъ К. О. — 192.
 — И. — 104.
 — Д. П. — 248.
 Онуфриевскій К. А. — 346.
 Опоцкая Е. Н. — 113.
 — К. А. — 363.
 Опоцкій А. А. — 357.
 Ордынскій Н. В. — 67.
 Оренбургскій Ф. Ф. — 162.
 Оржеховскій В. М. — 57.
 Оренбургская М. — 217.
 Оринъ А. В. — 297.
 Орлеанскій Н. Г. — 180.
 Орлова А. — 305.
 — Н. Н. — 116.
 — А. В. — 113.
 — Н. А. — 273, 274.
 — М. П. — 114.
 — А. П. — 116.
 — Л. П. — 272.
 Орловъ Н. П. — 104.
 — Е. С. — 248, 251.
 — С. А. — 16, 28.
 — П. А. — 59, 129.
 — Г. В. — 62, 235.
 — В. И. — 68, 132, 191.

- Орловъ П. Н. — 191.
 — П. Θ. — 105.
 — П. — 207, 208.
 — В. А. — 235.
 — П. В. — 183.
 — И. Н. — 192.
 — Н. В. — 37.
 — А. Т. — 11.
 — С. П. — 43.
 — И. — 239.
 — Д. Г. — 301, 302, 304, 305.
 — А. В. — 163, 172.
 — 225.
 — П. Г. — 327, 331, 332.
 — А. М. — 67, 262.
 — М. В. — 236, 328.
 — А. И. — 23, 61.
 — Е. И. — 236.
 — П. I. — 181, 185.
 — I. — 304.
 — Д. А. — 354.
 — Н. Н. — 165.
 Орѣховъ В. П. — 95.
 — А. П. — 317.
 — И. Г. — 316.
 — Г. И. — 325.
 — В. И. — 316.
 — С. В. — 64.
 Оршанскій А. А. — 161, 170.
 Осиповъ Ф. — 160.
 — Ф. I. — 286, 288.
 — Ю. А. — 62.
 — Ф. О. — 285.
 — Н. Н. — 223.
 — Н. Ф. — 285.
 — И. О. — 161.
 Осмаковъ П. Т. — 211.
 Осокинъ П. В. — 319.
 Острейская Е. М. — 92.
 Островская А. К. — 114.
 Островскій А. К. — 73, 110.
 Осись П. И. — 140.
 — А. И. — 140.
 Ость А. И. — 6, 13, 124, 141, 142,
 146, 151.
- Остромысленскій В. Ф. — 310,
 318, 320, 334.
 Отрошкевичъ А. Г. — 75.
 Отрѣшко Н. К. — 67.
 Офросимова М. С. — 296.
 Офросимовъ Б. Н. — 192, 217.
 — Я. Н. — 191.
 Охотскій П. П. — 347, 358, 359.
- И.**
- Павелъ Александровичъ Ве-
 ликій Князь — 127.
 Павелъ іером. — 289, 301, 302.
 Павлиновъ Г. В. — 180, 184, 186.
 — Н. В. — 299.
 — Н. Н. — 101.
 — В. А. — 357.
 — Н. А. — 267.
 Павлова Е. П. — 113.
 — З. В. — 264.
 — Т. Н. — 50, 265.
 Павлова-Масляницкая А. Н. —
 296.
 Павловъ П. — 354.
 — И. П. — 50, 94, 200,
 210.
 — В. П. — 181.
 — П. П. — 20.
 — И. Г. — 312, 314, 316,
 322.
 — А. И. — 21, 316, 333.
 — И. Ф. — 242.
 — Л. — 192.
 — Т. П. — 237.
 — В. Н. — 313.
 — Д. Н. — 42.
 — В. Ф. — 192.
 — С. А. — 159, 161.
 — Е. — 328.
 — В. — 8.
 — А. П. — 93, 205.
 — Н. П. — 51, 222, 270
 299.
 — К. П. — 192.

- Павловичъ Б. А.—224.
 — З. А.—231.
 — А. Ф.—220, 229.
 Павуль Д. П.—9.
 Павскій В. А.—100, 109, 113,
 142, 148.
 Пажеревицкій С. М.—328.
 — Г. Г.—102.
 Палибинъ И. Я.—287.
 — А. Н.—25.
 Палибина В. М.—321, 334.
 Палкинъ А. Н.—218.
 Пальмовъ М. И.—218.
 Панкевичъ И. И.—292.
 Панова В. П.—187.
 — А. А.—352.
 — О. Д.—362.
 Пановъ М.—329.
 — Н. И.—12.
 — В. Г.—329, 331, 358.
 — П. А.—181.
 — В. Н.—170, 172, 174, 180,
 184, 187, 189,
 — В. Д.—182.
 — Ф. В.—302.
 — Н. А.—184, 189
 — Л. Д.—107.
 — П. И.—106, 115.
 — А. Г.—213.
 — П. П.—103, 115.
 — М. Г.—326.
 — П. В.—271, 272, 279.
 — З. А.—327.
 — Г. П.—358
 — Д. И.—353, 361.
 — Я. Я.—369, 371.
 Пановскій А. Г.—294, 301, 305.
 Пантелеевъ А. В.—339.
 Панфилова В. П.—79.
 Панфиловъ П. П.—106.
 — Л. Е.—193, 198.
 Папковскій Б. М.—22.
 Папкина О. Я.—76.
 Паракевичъ А. Ю.—365.
 Парамоновъ Г. Г.—129.
 Парійская Н. С.—116.
 Парійскій С. И.—103.
 — Н. С.—181.
 Парли О. И.—129, 132, 136, 137.
 Парманъ Г. И.—140.
 Пассевъ В. П.—67.
 Пасынкова Е. В.—264.
 Паткуль Н. В.—167.
 Патсманъ А. И.—11.
 Пауликъ А. А.—93.
 Паресовъ А. К.—67.
 Парфеній іеромон.—97.
 Парфенова З. А.—296.
 — Е. И.—296.
 Парфеновъ Г.—333.
 — М.—357.
 — М. И.—294.
 Паршина А. Я.—231.
 Паршинъ И. А.—253.
 Паршенковъ К. И.—11.
 Паршинъ Д. Г.—184.
 — А. Н.—65.
 Пастуховскій Р. В.—191.
 — А. А.—314.
 — В. Н.—66.
 Паасъ И. П.—10.
 Пахомовичъ А. С.—225.
 Пашкевичъ Ю. Ю.—94.
 Пашкова В. Н.—179.
 — В. В.—351.
 Пашковъ В. А.—340, 342, 368.
 Пашковская А. Н.—321.
 Пашковскій И. В.—310, 318,
 320.
 Пашулевичъ Л. Г.—20.
 Пащенко А. М.—122.
 Паэглисъ П. П.—333.
 Пексъ С. И.—86, 140.
 де-Пеленбергъ В. К.—59.
 Передольскій А. В.—69.
 Переплетчиковъ А. В.—134.
 Перетрахинъ Н. П.—32, 99.
 Первушинъ М. Г.—65.
 Перовъ Ф. И.—364.
 Перфильевъ С. П.—21.

- Перль Н. С. 308.
 Нескова А. П.—324.
 Песковъ В.—311.
 Пестриковъ В. К.—74.
 Месьяцкій П. П.—197, 198, 199.
 — Н. В.—226, 229, 241.
 Петерсенъ В. Г.—19, 28, 53, 83,
 123, 129, 154, 155.
 — П. Е.—140, 141.
 Петерсонъ К. А.—10.
 Петрашевскій В. І.—277.
 Петрова М. К.—360.
 — М.—178.
 — М. В.—205.
 — Е. П.—362.
 — Е.—272.
 — Н. В.—331.
 — Е. В.—209.
 — О. П.—116.
 — А. П.—247.
 — М. И.—24.
 — И. А.—29.
 — П. П.—95.
 Петровъ И.—333.
 — Г.—311.
 — Н. А.—77.
 — А. П.—74, 356, 363.
 — М. Н.—64.
 — В. П.—17, 75, 76, 191,
 208.
 — Н. И.—93.
 — А. Н.—318.
 — А.—282, 285.
 — Д.—179.
 — И. Л.—23.
 — С.—269.
 — В. А.—246, 257.
 — А. П.—285.
 — А. А.—137.
 — Л. П.—170.
 — Ф.—17.
 — Р. П.—258.
 — Л.—311.
 — Г. В.—246, 278.
 Петровъ В.—104, 267.
 — Г. І.—101.
 — Т.—103.
 — П.—311.
 — К. П.—270.
 — М. П.—17, 191, 340,
 353.
 — Д. П.—165.
 — Т. П.—28, 191.
 — А. В.—256, 278.
 — И.—212, 282.
 — Г. П.—94, 106.
 — Н. П.—7.
 — И. П.—55, 161, 182,
 192, 201.
 Петръ іеромон.—97.
 Петровскій А. П.—61.
 Петронисъ Р. І.—13, 56, 73,
 75, 78, 79, 80, 87, 90, 117, 149.
 Петропавловскій В. А.—100.
 — С. И.—278.
 — Я. К.—110.
 Пецкой И. Е.—32, 35.
 Печанская М. Г.—185.
 — Н. Н.—111.
 — М. Н.—111.
 Печанскій Н. Г.—201.
 — М. Г.—95, 109.
 — Н. П.—175, 183, 184.
 — Г. П.—108, 116.
 — Л. Н.—184, 186.
 Печкаревъ А. В.—337.
 Пешудовъ П. Д.—182.
 Пиватто М. Н.—58.
 Пивенштейнъ А. И.—65.
 Пиголкинъ А. И.—24.
 Піотровскій Л. Г.—70.
 Пикарь Е. Ф.—259.
 Пиллеръ П. А.—25, 53, 154, 155.
 Пиль А. Ф.—11.
 — Ф. Г.—196.
 Пирожковъ А. В.—75.
 Пирожниковъ А. И.—35.
 Пироговъ М. Н.—35, 49, 50,
 134, 136.

- Писаревъ В. А.—133.
 Питка-Ансоморди А. Ю. 60, 140.
 Платишенскій Е. М.—226.
 — И. Г.—242.
 Платоновъ С. П.—286, 297.
 — И. 312.
 — С. Ф.—127.
 Платчъ О. С.—140, 141.
 Плеваловъ Г. М.—67.
 Пленъ Н. М.—14, 23, 24, 191, 194, 195, 197, 198, 204, 218.
 Плескачевскій С. Е.—42.
 Плинеръ А. Ф.—113.
 Плотичкинъ А. П.—286.
 Плотникова М.—114.
 — М. И.—177.
 — А. И.—187.
 — А. П.—315.
 Плотниковъ С. А.—242.
 — А. А.—197, 198, 200, 218.
 — В. Я.—200.
 — Я. А.—198, 199.
 Плъшковъ А. Г.—153.
 Плюшкинъ Н. Ф.—134, 151.
 — Ф. М.—129, 123.
 Пляшкевичъ Н. Г.—26.
 Пневскій К. М.—285.
 Поварова П. И.—265.
 Поваровъ В. И.—25, 249, 254.
 Поварешкинъ I. М.—98.
 Повелейтъ А. Ф.—66.
 Погодинъ А. Д.—282.
 Подаяхинъ А. Н.—292.
 Поджаровъ П. И.—297.
 Подерня Н. Н.—25.
 — Д. Н.—43.
 Подмошенскій А. Д.—199, 211.
 Поджіо А. А.—284.
 Подоклинская А. И.—350.
 Подолжицкая А. Н.—347.
 Подосеновскій П. И.—228.
 Поддубскій Д. Д.—35, 36, 45, 131, 132, 133, 134.
 Поддубская З. Я.—35.
 Подсухскій М. И.—354.
 Подымовъ А. А.—62.
 Подуковъ С. Д.—314.
 Подчекаева И. А.—81.
 Подчекаевъ В. А.—68—76.
 — Н. Н.—20.
 — А. А.—130.
 Поженскій А. Н.—236.
 — И. Е.—236.
 Покровскій А. М.—328.
 — Н. I.—202, 204, 206, 210, 217.
 — В. А.—65, 265, 329.
 — А. Н.—20.
 — В. Д.—188.
 — С. С.—56, 77, 80, 109, 110, 131.
 — Н. II.—176, 182, 185, 187, 195.
 — С. Г.—102, 110, 114.
 — О. I.—181, 184, 186.
 — I. А.—326.
 Покровскій В. С.—327, 330.
 Покровская П. И.—324.
 — О.—177.
 — Л. И.—265.
 — З. А.—331.
 Покровскій А. А.—104.
 — А. В.—56.
 — П. I.—236.
 — I. II.—354, 355, 362.
 — В. II.—357, 361.
 — Е. В.—67.
 — С.—330.
 — И. А.—358.
 Покромкинъ П. К.—298.
 Полевцовъ П. С.—119.
 Полетушина М. П.—322.
 Ползикъ Д. М.—196.
 Поливановъ Н. Д.—130.
 Полистовская Е. Н.—239.
 — А. Н.—360.
 Полистовскій П. А.—355.
 Полистовскій Н. Н.—216.

- Полистовскій Н. В. 237.
 Политико М. Г.—20, 154.
 Полозова—152.
 Полозовъ А. С. 321.
 — И. Ф.—193.
 Полякова Е. Я.—233.
 — Н. М.—351.
 Поляковъ И. А.—27, 70, 71,
 82.
 — И. М.—247.
 — В. М.—42, 82.
 — А. М.—347, 348.
 — М. И.—341, 343, 364,
 367, 370, 371, 372.
 — И. И.—153.
 Полянская П. А.—362.
 Полянскій Л. А.—356.
 Поморцевъ М. В.—251, 259,
 260, 267.
 Помялова А. В. 208.
 Помяловъ Н. В.—199.
 Помяловскій М. И. 75, 130.
 Поножина Н. А.—225.
 Понизовскій А. А.—319.
 Пономаревъ Г. Г.—103, 114.
 — Ф. Ф.—363.
 Попковъ Я. И.—372.
 Поплавскій М. П.—7, 9.
 Попова Е. Н.—286.
 — Е. В.—352.
 — А.—177.
 Поповъ В. А.—55, 137.
 — В. Н.—327.
 — В. И.—73, 79.
 — М. Н.—360.
 — А. А.—329.
 — П. П.—183.
 — А. Ф.—19, 241.
 — —273.
 — Н. А.—43.
 — С. Е.—65.
 — М. М.—66.
 — О. В.—328.
 — Л. И.—69.
 — Г. С.—125, 137.
 Поповъ А. Н.—236, 238.
 — А. С.—257.
 — Д. И.—22, 245, 248.
 — А. В.—184.
 — И. И.—251.
 — А. И.—173, 174, 244,
 247, 252, 254, 261, 277,
 — Н. П.—301, 304, 356, 360
 Поповеръ Г.—136.
 Поповская Е. С.—315.
 Пономаревъ К. С.—136.
 Пореть Г. Г.—259, 261, 262, 276.
 Порозова М.—178.
 Порозовъ А. П. 39.
 — К. А.—40.
 Поросенковъ А. А.—9.
 Порфиридовъ А. М.—74, 79, 82.
 Порфирьевъ В.—355.
 Порошинъ Д. С. 225.
 Посисѣва Е. И.—175.
 Посисѣевъ П. А.—54.
 Пославскій Л. П.—111.
 Пospѣлова А. В.—143.
 — М. В.—114.
 Пospѣловъ П. П.—300.
 — Г. А.—105.
 — Г. Г.—105, 116.
 — В. В.—107.
 — М. П.—99, 110, 112,
 113, 147.
 Постникова А. К.—111.
 — И. М.—368.
 Поташевъ В. П. 101.
 Потѣхинъ В. И.—66.
 Почепцовъ А. И.—63.
 — Г. И.—276.
 Почобуть Ю. Я.—32.
 Почуевъ В. А.—316, 317.
 — П. В.—316.
 Пошиваловъ М. П.—31, 56.
 — А. Н.—251.
 Прамъ А. П.—20.
 — М. И.—20.
 — Г. П.—20.
 — Ф. И.—53, 154, 155.

- Прейсъ А. И. — 6.
 Преловская А. П. — 73, 86
 Преловскій П. П. — 333.
 Преображенская Т. Ф. — 362.
 — Е. Г. — 116.
 — М. С. — 178.
 — А. А. — 185.
 — М. — 332.
 Преображенскій А. Н. — 5 356.
 — I. B. — 107.
 — В. С. — 40.
 — С. А. — 51.
 — Н. К. — 327.
 — Г. С. — 100.
 — В. М. — 69.
 — Л. Г. — 125.
 — В. И. 202, 242.
 — Н. Г. — 187.
 — С. В. — 184,
 186.
 — Н. — 235.
 — Н. А. — 274.
 — А. Г. — 108.
 — А. — 304.
 — Н. Н. — 183.
 — I. П. — 208, 213.
 — П. С. — 180.
 Приѣдить З. П. — 115.
 — И. П. — 292, 309.
 — В. Г. — 265.
 Пршиборовскій Н. К. — 25, 127.
 Прибытковъ К. М. — 247.
 — Н. В. — 18.
 Прибыловъ С. П. — 107.
 Приваловъ Н. И. — 42.
 Примакинъ Е. С. — 322.
 Приходько В. Е. — 66.
 Прокофьева О. Ф. — 233.
 Прокофьевъ И. — 170.
 — Н. Г. — 315.
 — Н. П. — 233.
 — Н. Н. — 63.
 — В. — 333.
 — Г. — 357.
 — Я. — 326.
 Прокофьевъ К. Г. — 163.
 Прокушинскій А. И. — 61.
 Пронинъ В. П. — 61.
 Просовецкая М. — 305.
 Просовецкій В. П. — 45, 125.
 — Л. — 330.
 — В. — 303.
 — О. В. — 303, 305.
 Простосердовъ А. I. — 276, 271.
 Протасовъ Н. М. — 60.
 Протопопова Е. М. — 273.
 — В. — 239.
 — О. А. — 362.
 — А. Д. — 361.
 — А. М. — 274.
 — А. — 178.
 — Е. Д. — 361.
 Протопоповъ П. П. — 185.
 — Д. А. — 236.
 — Н. И. — 125.
 — Б. В. — 62.
 — В. П. — 355.
 — М. А. — 168.
 — О. I. — 184.
 — С. И. — 339, 366.
 Протосовицкій А. Ц. — 276.
 Прохоровъ А. И. — 244, 246, 252,
 254.
 — С. М. — 366.
 — Н. П. — 270.
 — Я. П. — 201.
 Прошичевъ С. И. — 344.
 Прощаницкая Н. С. — 209.
 Прудовскій А. В. — 298.
 — В. И. — 198.
 Пруссаковъ Х. М. — 56.
 Прутковская П. А. — 47.
 Прутченко М. Ф. — 122.
 Пфейферъ Ю. П. — 47.
 Прушинскій Е. М. — 282.
 Прюггеръ — 152.
 — А. А. — 366.
 Пташинскій А. С. — 63.
 Пугачева М. В. — 265.
 Пугачевъ А. В. — 271.

- Пугачевъ В. В.--254.
 Пугачевскій Б. Б.—307.
 Пузуль Э. А.--56.
 Пульхерова М. Л.—262.
 Пулитъ А. П.—143.
 Пульхеровъ А. И.—14.
 — Н. И.—13, 42, 130.
 Путель И. Р.—11.
 Путянинъ В. А. князь—276.
 Путятина М. П.—296.
 — К. П. 296.
 Пухловъ С. Л.--285.
 Пыжообъ Д. М.—329.
 Пыпина А. А.—25.
 Пыпинъ А. А.—26, 138, 144.
 Пьянковъ Е. А.—66.
 Пѣшина Е. А.—80, 150.
 Пѣшинъ М. М.—120.
 Пяссъ А.—140.
 Пятницкая Н.—303.
 — О.—332.
 — З. М.—362.
 Пятницкій Н. А.—270, 272, 273.
 — П. А.—328, 332.
 — М. П.—330.
 — Н. В.—236.
- Р.**
- Раагъ Н. К.—106, 155.
 — Н. И.—115.
 — Ф. А.—33.
 Рабиновичъ В. А.—66, 75.
 Равичъ-Щербо А. Б.—123.
 — Н. С.—90.
 Рагозина Е. М.—143.
 — М. А.—173.
 Рагозинъ Н. А.—23.
 — А. А.—189.
 Радовичъ Н. П.—315.
 Радомысльскій Н. А.—313.
 Радульскій В. А.—119.
 Раевская А. Д.—115.
 — Е. Н.—331.
 Раевскій Н. Ф.—17.
- Раевскій И. Н.—183.
 — Л. А.—106.
 — В. И.—204.
 — П. I.—240, 237.
 — Д. Г.—103.
 — Н. Я.—107.
 Развозовъ А. М.—182.
 Разговоровъ Г. Н.—306.
 Разговорова А. Г.—269.
 Раздеришина Р. И.—315.
 Раздеришинъ С. И.—310.
 — Н. А. 312, 314.
 — А. Н.—311, 314.
 — В. В.—61.
 — В. И.—325.
 Разлетовская Н. Я.—88.
 Разлетовскій В. Я.—72, 86,
 109, 134.
 Разумовскій А. И.—151.
 — С.—8.
 — А. А.—167.
 Райло Г. И.—245.
 — В. И.—245.
 Ракитина Е.—177.
 Раковская Д. А.—85.
 Рамша-Карвецкая М. П.—347,
 348, 359.
 Раппопортъ М. Я.—82.
 — Е. Е.—139.
 Распопинъ П. И.—286.
 Расмуссенъ Э. К.—136.
 Рашко Н. А.—66.
 Ратновская К. Ф.—331.
 Ратьковская Е. И.—239.
 — М.—305.
 — А. В.—362.
 — А. М.—273, 274, 297.
 — З. Р.—209.
 Ратьковскій А. А.—236.
 — Н. А.—208, 210,
 214.
 — В. I.—106.
 — П. А.—72.
 — В. И.—182, 186.
 — А. I.—183.

- Ратьковский В. М.—299.
 — Н. И.—269.
 — В. В.—107, 108, 113.
 — Р.—208, 209, 214.
 — М. I.—327.
 — Л. I.—329, 332.
 — С. М.—274.
 — М. М.—249, 254, 266, 271.
 — Н. М.—300, 303.
 — I. М.—353, 360, 362,
 — М. Н.—236.
 — П. Н.—116.
 Ратмановъ Г. Н.—281.
 Ратновскій И. П.—124.
 Рауба А. Ф.—66.
 Раудбергъ К. Ф.—18.
 — П. Ф.—140.
 Раухъ К. А.—14, 122, 152.
 Рафаловичъ Ф. А.—41, 138.
 Ребезовъ П. К.—164.
 — Н. П.—125.
 Ребиндеръ А. Н.—336.
 Редзко А. А.—328, 330.
 Редикъ Н. Н.—279.
 Ренне П. А.—66.
 Рейманъ Г. Я.—32, 123, 131, 136, 137, 152.
 Реймерсъ Э. Э.—14, 15.
 Реймъ В. П.—44.
 Реймеръ В. А.—87.
 Рейнбахъ Р.—278.
 Репинъ К. Г.—125.
 Рейссаръ А. М.—66.
 Реутскій В. Г.—256.
 Рехенмахеръ С. О.—77, 135.
 Ржевинъ М. И.—345.
 Ривесъ И. И.—120.
 Рибушь А. I.—29.
 Ризе И. Э.—60.
 — Н. Э.—59.
 Римскій-Корсаковъ В. И.—284.
 Римша А. Д.—11.
 Ринкманъ И. Д.—137.
 Робачевскій Е. Н.—62.
 — Н. Н.—64.
 Ровенскій К. У.—196.
 — В. А.—367, 339.
 Рогалевъ В. П.—195.
 Рогальскій П. И.—10.
 Рогова А. М.—203.
 Роговъ Г. С.—20.
 Роговскій Я. Я.—163.
 — В. I.—36.
 Родаковская Н. И.—111.
 Родзевичъ М. I.—36.
 — Э. В.—160.
 Родзиковскій И. К.—70.
 Родіоновъ М.—194, 212.
 — И. В.—55.
 — Г. Р.—29.
 — П. П.—66.
 — В. П.—67, 142.
 Родкевичъ Л. В.—208.
 Рожанскій А. П.—23.
 — П. Ф.—68.
 — А. Э.—306.
 Рождественскій М. П.—164.
 — В. И.—119.
 — В. П.—185, 388.
 Рождественская В. П.—174.
 — М. П.—234.
 169, 174, 180, 184, 185.
 Розановъ А. М.—267.
 Розанова В. Е.—215.
 — З. М.—265.
 — М. М.—302.
 — В. Т.—78.
 Розановъ М. I.—236.
 — М. М.—270.
 — В. Г.—207, 209, 213.
 — Н. Г.—355, 360.
 — Т. М.—137, 150.
 Розенбергъ А. Л.—11.
 — Л. А.—314, 321, 334.
 — И. П.—152.

- Розенбергъ Л. Л.—322, 334.
 — К. А.—155.
 — И. Ф.—140.
 — И. И.—45.
 — Э. Н.—73, 86.
 Розенблюмъ И. Р.—162, 169.
 Розенкопфъ I. I.—64.
 Розенталь О. П.—247.
 — Э. Х.—247.
 Розовъ С. И.—121.
 Рокицкий Ф. Ю.—315.
 Рокотовъ Н. Н.—14, 23, 24,
 221, 224, 225, 228, 229, 230,
 231, 238, 241, 243.
 Ромейко И. Г.—340, 341.
 Романовъ А. Θ.—14, 55, 130.
 — К. О.—65.
 — А. М.—84.
 — Г. Р.—182.
 — С. С.—101, 148.
 Ромиль П. Н.—31, 40.
 Роотъ Н. Ф.—130.
 Росликовъ А. А.—224, 226, 227.
 Росликова А. П.—232.
 Ростиславский В. И.—247.
 Ротманъ В. С.—66.
 Рошковская—В. П.—315.
 Рошковский П. П.—315.
 Рошинъ П. А.—73, 145.
 Рощина Л. М.—75.
 Рубниковъ П. А.—285, 307.
 Рудакова М. А.—94.
 — К. М.—111, 114.
 — Л.—177.
 — П. И.—215.
 Рудаковъ И. С.—294, 298, 304.
 — В. П.—106.
 — И. И.—205.
 — Н. В.—266.
 — А. I.—271.
 — В. И.—89, 100, 148.
 — Т. С.—348.
 Рудзитъ А. А.—11.
 Рудзѣвский Э. Е.—313.
 Рудинъ И. П.—307.
 Рудинъ И. В.—286, 288, 289,
 291, 293, 307, 308, 309,
 — В. И.—286, 287.
 Рудольфъ М. А.—48, 138.
 Рулевъ П. Е.—225.
 Румсь М. М.—65.
 Румянцева Е. И.—272.
 Румянцевъ Д. И.—67.
 — П. П.—169.
 Румянцевъ М. П.—169.
 — П. В.—180, 184, 186.
 — Е. К.—338.
 Рупинский И. И.—265.
 Русаковъ Е. В.—18.
 — Т. Т.—103.
 — Г. Т.—103.
 Руссатъе В. Р.—67, 142.
 Русецкий В. Г.—11.
 Русецкая О.—352.
 Рустиковъ И. П.—245.
 Рутковский Е. Ф.—72.
 Руфина мон. игум.—184.
 Ручьевская А. П.—352.
 Рыбинкинъ Г. А.—313, 314.
 Рыженковъ О. М.—192.
 Рыжи П. В.—193, 194, 198, 201,
 207.
 Рыжкова Л. В.—260.
 — М. Н.—265.
 Рыжковский П. I.—181.
 Рѣдько Д. А.—71.
 Рѣзвовъ П. А.—331, 330, 327.
 Рѣпкинь Д. В.—93.
 Рѣчицкий А. М.—61.
 Рѣшетова Е. М.—93.
 Рѣщиковъ Н. П.—59, 130.
 Рыбинъ Е. П.—195.
 Рыгаловъ В. М.—66.
 Рындинъ Н. М.—14.
 — П. А.—61.
 Рыжковъ А. Г.—64.
 Рыль Э. С.—370.
 Рюриковъ М. Г.—297, 302.
 — А. Г.—124.
 Рысенковъ А. С.—81, 110.

Рябиновскій И. А.—166.
 Рябовъ П. А.—369.
 Рябовъ Н. С.—339.
 — И. С.—357.
 Рядовъ Н. И.—369, 370.
 Рясса О. П.—11.
 Рясенскій В. А.—209, 213, 214.
 — Д. А.—96.
 — М. А.—181, 187.
 Рясенская М. И.—95.

С.

Савельевъ Н. Д.—20.
 — П. С.—51.
 — В. С.—245.
 — А. С.—259, 260, 262.
 — К. С.—11.
 Савельева О. В.—26.
 — Ф. П.—67.
 Савиничъ В. И.—259, 260, 278.
 Савинъ А. Ф.—44.
 Саввинъ П. С.—106.
 Савинова К. К.—196.
 Савиновъ И. И.—11.
 Савицкая А. I.—295.
 Савицкій В. Г.—247.
 — I. М.—212.
 Савровъ И. М.—166.
 Садовъ А. Е.—156.
 Садовникова А.—305.
 — Е. Д.—289.
 Садовниковъ П. Д.—25.
 — И. Д.—282.
 Сайкаловъ В. Б.—11.
 Сакенъ К. А.—60.
 Саккилари Р. Н.—66.
 Саковъ С. А.—269.
 Саковичъ П. А.—201, 218.
 — В. С.—244.
 — Л. Р.—339.
 — В. В.—42.
 Саллакъ Э. П.—94.
 — П. Т.—20.

Саламасовъ А. И.—10.
 Салынь И. И.—10.
 Самойловъ С. Ф.—71.
 Самсонъ А. Г.—89.
 — Э. Г.—89.
 Самсоновъ П. Е.—20, 137.
 — Н. Е.—20.
 Самсонова А. Е.—20, 154.
 Самойлова М. М.—295.
 Самоукинъ И. И.—227.
 Самуйлова А. М.—216.
 — Н. С.—265.
 Сампсоновъ К. С.—238.
 Самуйловъ В. А.—300.
 — Ф. С.—271.
 — Н. М.—25, 195.
 Санинъ С. А.—125.
 Санюкъ И. Е.—118.
 Сапожниковъ А. А.—23, 24,
 314, 316, 317, 318,
 320, 334.
 — А. К.—253.
 Сапуновъ Я. В.—194.
 Сапцовъ В. И.—231, 235.
 Сарбуновъ А. М.—365.
 Сарапъ А. М.—11.
 Сараповъ Н. П.—182, 186.
 Сарва Я. Я.—250.
 Сарнитъ И. Ф.—15.
 Саадчи-Самадчи I. И.—61.
 Сафонова М. И.—78.
 Сафоновъ И. И.—37.
 Сафьянщиковъ И. А.—31, 57,
 99, 123, 130, 131,
 142.
 Сафьянщикова И. В.—143.
 Сахаровъ К. П.—315.
 — С. Х.—111.
 — А. С.—65.
 — А. А.—98.
 — И. Ф.—137.
 Сахарусовъ П. В.—67.
 Сацердова М. И.—361.
 Сбойлевъ Л. А.—252.
 Свержбинскій М. К.—161.

- Свитинъ Н. Г.—284.
Свѣтлова М. В. 361.
Свѣтловъ М. В.—358.
— О. I.—211.
— М. С.—357.
— А. П.—37, 239.
— I. I.—213.
Свѣтославскій А. Н.—64.
Свѣчина С. П.—260.
Свѣчниковъ Д. В.—287, 288,
307.
Святненко Ф. С.—67.
Себейкинъ А. М.—223.
Севастьянова А. Д.—286.
Севастьяновъ В. А.—33, 40, 74.
Севрюгинъ В. В.—165.
Селезневъ С. В.—225.
— И. И. 74.
Селениновъ С. А.—62.
Селлитсъ Ю. А.—333.
— И. Ю.—333.
Селюгинъ И. В.—172, 180.
— И. Т.—95.
Селюха Н. П.—17.
Селюхо А. П.—167.
Семеко В. И.—28.
Семендяевъ Я. В. 166, 170,
189.
— Ф. В.—49, 164, 166,
167, 168, 170, 172,
174, 184, 189.
Семенова А. С.—351.
— А. А.—351.
— М. Р.—34.
— А. Д.—351.
— З. Г.—352.
— Е. С.—352.
— А.—234.
— А. К.—351.
Семеновъ Д. С.—161.
— И. С.—17, 18, 191,
280.
— С.—326.
— Н. С.—77, 207.
— М. С.—18, 25, 242, 353
Семеновъ И. Я.—191, 218.
— С. С.—95.
— К. И.—35, 139, 144.
— Т. С.—49.
Семеновъ Е.—52.
— Е. В.—56, 145.
— В.—282.
— П. А.—341, 344, 366.
— А.—91.
— И. В.—65.
— Ф.—301.
— Н.—235.
— З. С.—240.
— И. А.—136.
— Ф. С.—237.
— М.—108.
— В. С.—18.
— А.—268, 364.
— П. С.—119.
— А. Я.—66.
— Б.—327.
Семизорова А. В.—81.
Семьяновъ В. Е.—9.
Семякинъ А. П.—23, 81, 135.
— Е. П.—24.
Серафимова М.—303.
Сергѣевъ И.—301.
Сергѣевскій В. Д.—297.
— В. А.—356, 368.
Сергѣева А. С. 89, 236.
— П. С.—207.
Сергѣевъ С.—332.
— И.—235.
— М. С.—370.
— А. В.—347, 348.
— О. С.—299.
— А. I.—70.
— А. 249.
— В. С.—183.
— О. С.—105.
— В.—160.
Серебацкій Ф. О.—292, 309.
Серебрянникова И. А.—205.
Серебренниковъ С. А.—11.
— Д. К.—271.

- Серебсеницкій В. А.—183.
Серебряницкій Н. А.—182,
266.
— I. А.—270.
— В. I.—298,
304.
Серебрянскій И. И.—183, 185,
186, 217,
Серебряковъ К. К.—371.
Серебрякова А. П.—265.
Серебряковъ А. С.—207.
Серебрянниковъ Д. Г.—6, 317,
318, 320, 334.
Сержповскій В. О.—165.
Сетинсонъ И. И.—157.
— А. М.—333.
Сивицкая Е. Е.—196.
Сигорицкій Н. К.—238.
— Н. В.—240.
— М. И.—352.
Сигорская М. М.—351.
Сидорова Н. Е.—179.
Сидоровъ А. С.—52.
— П. А.—54.
— А. А.—33, 125.
— И. С.—166.
— А. Г.—66.
Сизовъ С. А.—10.
— М. Г.—11,
— И. В.—11.
— Д.—312.
Сильванскій Н. П.—4, 14, 44, 48,
122, 146.
Силбаумъ Д. В.—155.
Сильверстовъ И. С.—299.
Силаевъ А. С.—300.
Силинъ И. И.—246, 251, 257.
Симанская, М. Н.—185, 189.
Симанскій Н. В.—159, 160, 166,
169, 171, 172, 189.
Симановъ Я.—171.
Симуландъ Я. Р.—137.
Симмуль Э.—311.
Синайская А. Н.—239.
— М. Н.—240.
Синайскій Н. В.—269.
Синайскій Н. С.—239.
— В. С.—270, 274.
Синевъ П. М.—41, 150.
Синельникова А. М.—224.
— М. В.—195.
Синельниковъ В. С.—118.
Сине-Никольскій Д. М.—194.
Синерукій Ѡ. Н.—188.
Синичкинъ С. Т.—340, 359.
Синкони П. А.—62.
Синяковъ И. Е.—312.
— А. И.—313.
Сипайло С. В.—121.
Скачковъ И. В.—211.
Скарлыгинъ М.—304.
Скашевскій Л. О.—338.
Скворцовъ С. Ф.—137.
— В. К.—69.
— А. И.—194, 199, 200.
— М. Н.—130.
— М. И.—197.
Склокинъ П. М.—188.
Скоковъ И. Ф.—203, 204.
Скородумовъ Д. В.—312.
Скоропостижная Н. И.—239.
— М. И.—349.
— А. А.—263.
Скоропостижный I. А.—103,
214, 216.
— Е. А.—44.
— С. I.—102.
— А. I.—106.
— П. А.—298,
304.
— А. А.—45.
— И. И.—200.
— М. С.—182.
— В. И.—231.
— Н. В.—269,
272.
Скрыловъ А. С.—43, 77, 81.
Скривель К. А.—155.
Скрябинъ Н. П.—135.
Скудре Р. Р.—43.

- Скульскій Р. Г. — 9.
 Сладковскій М. Н. — 51.
 Слесаревъ В. М. — 26.
 — Н. М. — 44.
 — Е. М. — 30.
 Словесовъ Н. А. — 171.
 Слясскій С. А. — 58.
 — Л. А. — 60.
 Смилга-Баяръ А. И. — 11.
 Смальчевичъ А. И. — 306.
 Смердынскій А. П. — 109.
 Смиречанская М. И. — 216.
 Смиречанскій В. Д. — 13, 96,
 101, 148.
 — Н. А. — 181.
 — П. С. — 236.
 — Г. Г. — 237.
 — И. Н. — 338.
 Смирнова Л. К. — 91.
 — Н. М. — 372.
 — В. Я. — 361.
 — Л. С. — 215.
 — О. С. — 215.
 — М. С. — 187.
 — Н. А. — 206.
 — А. Т. — 331.
 — О. А. — 173.
 — Е. П. — 325.
 Смирновъ Д. Я. — 9.
 — М. Ф. — 26, 106.
 — Е. В. — 370.
 — П. Е. — 93.
 — А. И. — 130.
 — С. П. — 104, 166, 169,
 173, 174, 184.
 — О. К. — 249.
 — П. П. — 203, 204, 214
 — А. П. — 105.
 — В. А. — 248.
 — П. К. — 306.
 — П. В. — 355.
 — С. И. — 223.
 — И. — 275.
 — Л. П. — 182, 186.
 — П. А. — 27, 104.
 Смирновъ П. — 187.
 — П. Л. — 182.
 — Д. П. — 315.
 — А. — 331.
 — М. В. — 355, 356, 362.
 — К. Ф. — 319.
 — В. Е. — 168.
 — В. Т. — 209.
 — И. Т. — 333.
 — П. И. — 53, 281, 284,
 290, 291, 293.
 — В. И. — 51, 344.
 — Н. — 311.
 — И. Д. — 195.
 — Н. М. — 371.
 — А. Г. — 237.
 — А. — 312.
 — Г. Т. — 329, 331.
 — М. М. — 342, 369, 372.
 — Т. А. — 348, 353, 359.
 Смоличъ Ф. А. — 248.
 — Р. Ф. — 177.
 — Н. Ф. — 255.
 — З. Ф. — 175.
 — В. Ф. — 176.
 Смольскій Д. И. — 67.
 Смолякъ Л. П. — 29.
 Смольяхина Е. И. — 85.
 Смѣловъ Г. В. — 329.
 Смѣтанинъ Н. Е. — 314.
 Снаревъ Г. М. — 266.
 — Д. М. — 107.
 Сниткинъ П. М. — 195, 217.
 Снѣтковъ С. Г. — 49, 183.
 — Д. Г. — 248.
 — Г. Г. — 245.
 Собакинъ-Фаддеевъ А. О. —
 73, 74.
 Соболевскій В. Я. — 162, 163,
 168, 169, 172, 174,
 189, 340, 345, 366.
 Соболевъ С. Ф. — 192.
 Соболева Н. А. — 361.
 Созонтова О. — 240.
 Сози И. И. — 224.

- Соинскій М. А.—121.
Сокова Е. Р.—272.
Соковичъ Л. Р.—8.
Соколова Л.—304,
— П. П.—93.
— Е.—177, 178.
— А.—273.
Соколовъ И. А.—268.
— А. П.—7, 9.
— В. Н.—29, 300.
— П. И.—29.
— Н. П.—60.
— Н. Н.—66.
— П. Г.—100, 111, 147,
— Н. Ф.—120.
— Н. М.—236.
— М. И.—364.
— А. Р.—267.
— Д. А.—297.
— Н. А.—266.
— Г. Г.—300.
— В. А.—185.
— Г. Н.—213.
— П. Ф.—332.
— А. К.—254, 290.
— О. И.—17.
Сокольскій М. В.—192.
Соколовскій Н. А.—5.
— Илья А.—12, 14, 83
— М. К.—131.
— М. В.—366.
— Д. И.—194.
— Т.—207.
— А. С.—95.
— Л. Ф.—118.
Солнцевъ П. Б.—10.
Сольба Г. И.—319.
— М. Г.—319.
— М. К.—333.
— К. И.—333.
Солдаткинъ С. В.—307.
Соловьева Т. А.—265.
— В. В.—361.
— А. П.—350.
— А. В.—261,
Соловьевъ Г. Н.—248.
— К. Г.—98.
— М. С.—264, 271, 272,
274.
— А. А.—212.
— П. Г.—45, 102, 156.
— В. Г.—214, 215, 297.
— В. А.—181.
— С. В.—363.
— Л. Д.—213, 216.
— А. Н.—248.
— С. А.—42.
— Ф.—332.
— А. Д.—182.
— И.—311.
— Г. И.—344, 357, 358,
361, 362.
— П. А.—184, 187.
— А. П.—370.
Соловьевичъ М. В.—14, 70, 71.
Соловская А. И.—332.
— М. И.—331.
— Е. И.—332.
Соловскій И. Г.—343.
— В. Г.—106, 115, 155.
— А. В.—358.
— А. Н.—220, 222, 227,
228.
— Г. Г.—327.
— А. И.—247.
— А. М.—226, 345.
— Л. Г.—327, 331.
— Е. В.—356.
Соломахина Е. А.—208.
— А. А.—209.
Соломахинъ А. И.—248.
Сондоевская Н. Г.—231.
Сонни Д. В.—69.
Сондоевскій Д. Я.—22.
Сорокинъ М. И. 5.
— В. А.—25.
— А. И.—28.
— В. Н.—276.
— А. Т.—60.
Сороко Г. Г.—119.

- Сорочинскій М. Ф.—63.
 Сосновскій М. А.—59.
 Софійская М. И.—274.
 — Н. И. 272.
 Софійскій І. І.—235, 268, 272.
 — Л. И.—198, 199.
 — В. І.—208, 209, 213.
 — П. І.—269, 273.
 Софронова Е. Л.—208.
 Софроновъ А. И.—34, 45, 130,
 144.
 — М. А.—192.
 — Л. А.—195.
 — А. С.—171.
 Спасская П. В.—240.
 Спасскій М. Н.—44.
 — А. П.—231.
 — В. П.—235, 240.
 — Е. П.—107.
 — И. Ф.—162, 164, 182.
 Спекинская Л. Н.—206.
 Спекинскій А. І.—236, 239.
 — Н. Н.—105.
 Спельманъ В. Ф.—155.
 Сперанскій Е. М.—237.
 — М. І.—107.
 — Н. Н.—357.
 Сперанская Е. М.—116.
 — Е. Н.—113, 274.
 Спилло І. И.—340.
 Спиридоновъ Г. С.—191.
 — Д. С.—52.
 — К. С.—165.
 — В.—311.
 — Г.—327.
 Спирингъ Н. Н.—13, 22, 159,
 161, 162, 163, 169, 171, 174.
 Спиринъ В. И.—346.
 Спранцманъ П. Д.—223.
 Спрыжукъ П. П.—285.
 Старосельскій И. И.—226.
 — И. С.—226.
 — С. С.—227.
 Старосельская М. И.—233.
 Станиславовъ А. Н.—20.
 Станиславовъ М. Н.—119.
 Станкевичъ Г. Ф.—5, 14, 130,
 146.
 — А. С.—263.
 — И. С.—365.
 — Ф. А.—161, 166.
 — А. К.—338.
 — С. І.—223.
 Староуситовскій А. М.—182.
 — К. А.—181.
 Сташкевичъ И. А.—307.
 — В. И.—7, 133.
 Стебергъ П. Р.—171.
 Стежинскій Н. М.—33, 40.
 Стейнать Я. Ф.—170.
 Степанова А. С.—48.
 — С. Ф.—143.
 — К. А.—295.
 — Е. А.—295.
 — Н. А.—313.
 — М. С.—178.
 Степановъ А. С.—161.
 — И. Н.—319, 333.
 — В. С.—255.
 — П. С.—186, 191.
 — Е. П.—313.
 — И. С.—181, 192.
 — И. Г.—257.
 — Г. П.—253.
 — С. С.—95.
 — М. М.—313.
 Степановъ І. С.—237.
 — П. И.—167.
 — А.—311.
 — К. С.—201.
 — Д. С.—344.
 — И. В.—223.
 Степановскій А. Д.—64
 Степукъ Я. К.—119.
 Степура-Сердюковъ В. Д.—67.
 Стефановъ П.—107.
 Стефановскій М. Г.—108.
 Стехновская Н. Е.—240.
 Стехновскій В. А.—270.
 — И. И.—75, 96.

- Стехновскій А. І.—271.
 — Н. А.—349.
 — В. И.—82, 87.
 — М. Г.—72.
 — Е. М.—241.
 Стецкевичъ В. С.—70.
 Стигинъ М. И.—50.
 Столбошинская М. С.—231.
 Столбошинскій А. С.—226, 242.
 — Н. С.—226, 241.
 242, 243.
 — А. В.—212.
 Столбушинская В. В.—78.
 Столбушинскій Н. В.—207.
 Столыгво Л. А.—94.
 — М. А.—95.
 Стольгане А. Р.—28.
 Стопневичъ М. И.—78.
 Столяровъ А. Н.—218.
 — П. Н.—218.
 — П. П.—218.
 — Н. А.—236.
 — В. Н.—11.
 — В. Е.—242.
 — Н. Г.—161.
 — С. П.—64.
 — П. И.—199.
 — С. М.—29.
 — И. Г.—253.
 — И. Е.—227, 242.
 Страданова В. М.—263.
 Стражевъ В. М.—9.
 Страдовъ Г. Т.—344.
 Стримовичъ Н. В.—264.
 Строгонова М. С.—88.
 Стрѣльцовъ В. А.—285.
 Стуколкинъ В. А.—57.
 Стяговъ Г. Г.—85, 87, 99, 108.
 147.
 — Н. Г.—87, 95, 98, 148.
 Субботина П.—304.
 Суворова А. В.—240.
 Суворовъ П. І.—269.
 Суворовъ А. В.—91, 102, 116.
 — С. В.—104, 116.
 Суворовъ П. Н.—328.
 — Н. П.—270.
 — В. И.—272.
 — В.—213, 270.
 — В. І.—266.
 — Ф. И.—169, 183.
 — Ф. А.—333.
 — А. С.—100.
 — Н. Т.—58.
 Судеревскій А. В.—208.
 — И. В.—233.
 — Н. В.—228.
 Суетовъ А. А.—82.
 — А. И.—153.
 Суія А. И.—204.
 Сулиммо-Самуйло А. С.—251,
 254, 255, 278.
 Сумароковъ В. Н.—55, 130.
 Сумбаевъ К. С.—364.
 Сунгуровъ И. Н.—282.
 Сургучевъ П. И.—286, 287.
 Сусленникова М. В.—247.
 — Е. И.—265.
 Суткинъ А. Д.—123, 152.
 Сутоцкій И. И.—31, 45,
 — Ив. В.—31, 38.
 — К. И.—31, 33, 35, 38,
 48, 49.
 — М. И.—253, 318.
 Сухановъ И. Ф.—221.
 Сухобоконъ А. И.—314.
 Сухоруковъ В. М.—337.
 — И. М.—348, 367, 368.
 Сухорукова Е. С.—337.
 Сучковъ А. П.—317.
 Сухановъ В. П.—11.
 Сухоцкій Г. А.—201.
 Сушковъ А. Я.—281, 290.
 Сущевская К. И.—25.
 Сущевскій Л. И.—20.
 — Э. И.—20.
 Сывороженковъ М. З.—247.
 Сымановичъ Г. А.—76, 120.
 Сыринскій-Гиро Н. В.—281, 289,
 290, 291, 309.

Сырковская А. М.—274.
 Сырковский Н. А.—237.
 Сыромятниковъ С. И.—197.
 Сырохновъ В. П.—75, 99, 148.
 — Д. П.—270.
 — А. П.—270.
 — П. В.—271.
 — Г. П.—240.
 — С. Г.—236, 238.
 — Н. Г.—319, 327, 330,
 331, 332.
 Сысоевъ А.—312.
 Сыхинъ С. Д.—11.
 Съдельщиковъ В. С.—12, 31,
 39, 48, 126, 132, 144, 145.
 Сярковский Р. И.—29.

Т.

Таисія игум.—352.
 Талавская А. В.—115.
 Талавскій Г. В.—304.
 Таляць-Келпшъ Г. П.—164.
 Таммъ И. Р.—11.
 Танаева А. П.—265.
 Танаевъ Г. Г.—354, 360.
 — Н. С.—270.
 — П. Г.—209, 214.
 — А. Я.—286.
 — В. С.—268, 275.
 — Г. М.—212.
 — М. Г.—210, 214.
 Таневскій Б. К.—196.
 Таннеръ Ю. А.—78.
 Тарасова А. И.—325.
 Тарасовъ В. В.—63.
 — А.—301.
 Таратинъ Н. И.—100.
 Тарвидъ Л. А.—61.
 — С. К.—121.
 Тарновскій Н. А.—246.
 Татариновъ В. Н.—37.
 Таубе Э. К.—47.
 Тваровскій Л. А.—248.

Тваровскій Н. А.—25, 246, 248,
 249.
 Тверской В.—305.
 Творовскій А. А.—55, 74.
 Тедеръ Я. Г.—86.
 Тектонскій В.—105.
 Телепнева О. И.—142, 146.
 — Н. И.—203.
 Телепневъ И. И.—193.
 — С. В.—191, 195.
 — Я. И.—197.
 — А. И.—41.
 — В. В.—54, 195.
 — И. А.—197, 199, 218.
 — И. Я.—218.
 Телешевъ В. А.—66.
 Тенгель В. Ф.—126, 132.
 Тенчинскій К. К.—56.
 Тепловъ И. И.—35.
 Теплякова М. А.—93.
 Тепляковъ А. М.—82, 144.
 Терентьевъ А.—211.
 — Я.—311.
 — Г.—217.
 — И. И.—222.
 — П. П.—301.
 — Ф.—301.
 Теръ-Степановъ Т. В.—64.
 Тейфъ О. И.—10.
 Тиммъ Г. А.—47.
 Тиме Э. А.—195, 217.
 — А. И.—61.
 Тимоновъ И. П.—40, 81.
 Тиммерманъ А. И.—20.
 Тимкинъ Н.—18.
 Тимофеева Е. А.—179.
 — Р. М.—116.
 — М. Т.—115.
 Тимофеевъ И. Т.—19, 22, 28,
 53, 154, 155, 267.
 — Т. Т.—29.
 — М. Т.—162, 164.
 — В. Т.—50, 183, 236.
 — Е. Т.—341.
 — В. П.—70.

- Тимофеевъ А. Б.—226.
 — А. Р.—249.
 — П. 354.
 — Г.—107.
 — Н. Т.—326.
 — П. Т.—50.
 — Е.—285.
 — И.—312.
 — А. Т.—18, 221.
 Тимохинъ И. А.—156.
 Тимоховичъ М. И.—75, 80, 150.
 — П. П.—138.
 Тимпанова М. И.—352.
 — Е. В.—110.
 Тимпановъ А. I.—103, 116.
 Титовъ А. А.—127.
 — Е. А.—324.
 Тихановъ М. Я.—228.
 — В. М.—362.
 Тихвинскій А. Н.—259, 262.
 — А. А.—274.
 Тихвинская М. П.—77, 78, 79,
 86, 110.
 Тихвинскій В. А.—299, 303, 335,
 337, 345, 359.
 Тихомирова М. И.—186.
 — А. А.—135.
 — А. Н.—272.
 Тихомировъ П.—312.
 — Т. А.—362.
 — Н. В.—42.
 — Ф. Г.—51.
 — А. Ф.—96.
 — М. Я.—195, 204,
 218.
 — Я. В.—326.
 — В. Т.—241.
 — М. К.—266, 272.
 Тихоморскій С. С.—226, 241.
 — А. А.—227.
 Тихоновъ Н. Н.—320.
 — П. А.—44, 138.
 — М. В.—46, 56.
 Тиханова М. Ф.—143.
 — А. П.—95.
 Тиханова А. И.—228.
 Ткаченко В. С.—21.
 Ткачъ-Ткаченко С. П.—276.
 Ткачевъ А. Н.—83, 244, 261,
 264, 277.
 — А. И.—254.
 Ткачукъ Г. Р.—66.
 Товаровъ Я. Ф.—130.
 Толманъ Г. Я.—319.
 Толмачевъ П. Ф.—276.
 Толстова А. В.—360.
 Толстой И. И. графъ—127.
 Толстоуховъ А. А.—248.
 — П. С.—192.
 Толстохновъ Н. Т.—24.
 Томилина В. И.—239.
 — Е. С.—325.
 — В. Л.—325.
 — Е. И.—325.
 Томилинъ А. И.—193, 318.
 — В. И.—316, 318.
 — П. П.—316, 334.
 Торнуевъ И. И.—287, 288, 297.
 Торопогрицкій В. П.—125.
 — А.—210.
 Торопыня В. А.—63.
 Точилловская М. С.—119.
 Травина П. Т.—240.
 Травинъ М. П.—25, 195.
 Траулько В. О.—276.
 Трахочевскій И. Я.—226, 227,
 241.
 Треймуть М. И.—274.
 Трепетцовъ В. В.—364.
 Третьяковъ А. Т.—167.
 Трещинъ Е. Е.—64.
 Тринко А. П.—364.
 Трифоновъ Н. П.—199, 200.
 Триумфовъ А. А.—338.
 — В. А.—238, 239.
 Троицкая А. Н.—114.
 — М. Н.—186.
 — Е. В.—115.
 — О. К.—277.
 — М.—304.

- Троицкая А. И. — 296.
Троицкий Д. I. — 263.
— Д. А. — 103.
— В. I. 104, 115, 354.
— С. А. — 297, 302.
— I. I. — 229, 231, 232, 235, 238, 240.
— Д. П. — 271, 274, 275.
— I. H. — 297, 302, 305.
— И. А. — 259, 280.
— П. И. — 274.
— I. H. — 106.
— П. А. — 357, 361.
— Н. А. — 299.
— А. А. — 299, 329.
— Е. I. — 357.
— П. I. — 361.
— Н. Д. — 90, 101.
— Е. П. — 354.
— В. А. — 102, 299.
Тромъ И. Я. — 18, 53, 154, 155.
Трофимъ іером. — 210.
Трояновскій В. Ф. — 68.
Трофимова В. Д. — 75.
— Е. П. — 178.
— Н. — 178.
Трофимовъ В. — 364.
— И. К. — 25, 161, 170, 174.
— Г. — 328.
— М. Т. — 340.
— П. — 180.
— А. Т. — 91.
— Ф. Т. — 201.
Троховъ В. — 304.
— С. — 305.
Трошихина А. М. — 337.
Трошихинъ А. М. — 366.
— М. Е. — 366, 368.
— П. М. — 352.
Трошковъ И. М. — 364.
Трояновскій Я. С. — 276.
— К. Ф. — 71, 74, 83, 142, 152.
Трубинская А. С. — 331.
Трубинскій С. В. — 315.
Трубицынъ Н. В. — 199, 214.
Трубицина А. — 305.
Трубниковъ Г. Д. — 64.
— Л. М. — 64.
Труверъ А. И. — 240.
Трусевичъ К. Ф. — 6.
Труслитъ А. П. — 94.
Тубенталь С. П. — 77, 145.
Туваловичъ Ф. Н. — 99.
— М. В. — 188.
Тувикъ Б. П. — 155.
Тулубьевъ А. Н. — 253.
— М. Н. — 284.
— Н. П. — 13, 22, 281, 283, 284, 289, 291, 293.
— П. Н. — 284, 293, 295, 308.
Тулубьева Е. Н. — 308.
Тутьчьевъ I. И. — 68, 74, 76, 79, 89, 132, 123.
Туманова С. Г. — 165.
Турау А. А. — 34, 35, 45, 49, 57, 131, 132, 136, 150.
Турбина А. М. — 225.
Турбинъ А. И. — 73, 145.
Тургеневъ В. А. — 60.
Турлай Л. К. — 11.
Турцовъ М. Д. — 45, 156.
Турчиновичъ П. А. — 306.
Турчинъ Н. М. — 164.
— И. Т. — 289.
Тутолминъ Н. Н. — 339.
Туфанова О. И. — 209.
Тухомицкий В. В. — 104.
Тыллакъ Р. П. — 319.
Тыртова В. М. — 280.
— Н. Ф. — 260, 280.
Тырнова С. Г. — 173.
Тыртовъ А. Ф. — 248, 251, 252, 255, 272, 278, 280.
Тычино Н. Н. — 8, 14.
Тышко М. С. — 183.
Тышецкій В. I. — 200.
Тюльпановъ И. А. — 366.

- Тюнеговъ А. А.—33, 130, 135, 137.
- Тюпаковъ Т. В.—315.
- Тютчевъ Д. Н.—345.
- Тяпкинъ Н. Н.—254, 258, 277.
- Тяпугинъ П. М.—365.
- Тяхть Я. И.—155.
- У.**
- Уберская А. А.—176.
- М. Н.—217.
- К. Н.—206.
- Уберскій В. А.—206, 211.
- А. А.—236, 240.
- Н.—209.
- Н. М.—300.
- Уводскій А. И.—121.
- Уваровъ А.—312.
- А. У.—319.
- К. М.—64.
- П. И.—338.
- Уварова П. С.—128.
- Угрюмовъ В. А.—121.
- Удель А. Э.—338.
- Удемъ—152.
- Уйбо Я. И.—155.
- Уйбопу О. П.—140.
- Укроповская А. И.—185.
- Ульянова А. У.—179.
- Ульяновъ П. В.—205, 214.
- И. П.—223.
- Умновъ Н. В.—68.
- Упадышевъ А. В.—214.
- Урбановичъ Ю. И.—120, 136.
- Уртанъ К.—166.
- Усачевъ А. К.—68, 79, 81.
- Усовъ А. И.—340, 339, 335.
- Успенская М. М.—239.
- В. А.—321.
- М. И.—347.
- М. П.—331.
- Успенскій А. П.—40, 74, 124, 142.
- В. И.—7.
- Успенскій Н. Θ.—103, 104, 113, 117.
- М. И.—236.
- Н. Л.—301.
- И. Н.—110.
- I. П.—235, 238, 239.
- А. Н.—184.
- Н. М.—269, 273.
- В. М.—11, 354, 355.
- М. П.—357, 362.
- И. А.—44.
- Уссаковскій И. С.—253.
- Усставъ К. Θ.—106.
- Устилло И. М.—11.
- Устинова М. И.—208.
- Устиновъ В.—160, 171.
- Д. П.—21.
- И. К.—371.
- Усцовъ М. В.—283, 284, 295.
- Уткинъ А. И.—340, 341.
- Н. А.—338.
- Утретскій Н. С.—206.
- П. А.—104.
- В. М.—211, 219.
- Ухорская А. А.—208.
- Ухорскій А. А.—208.
- Ушакова Н. Н.—265.
- Ушаковъ Ф. А.—14, 128.
- Н. П.—248, 249, 254.
- Н. Д.—33, 125.
- Ущинъ П. Н.—320, 334.
- Ф.**
- Фаддеевъ В. Т.—369.
- Фальковскій А. И.—340, 341, 344, 353, 366.
- Фаминцынъ А. Н.—202, 228, 230.
- Н. Н.—195, 217.
- Фасановъ С. П.—93.
- Фегели А. А.—340.
- Фединъ Е. Ф.—17.
- Федорова А. М.—25.

- Федорова М. Г. — 351.
 — А. Ф. — 265.
 Федоровъ П. Ф. — 192.
 — Н. Е. — 58.
 — Г. Ф. — 50, 95, 157, 294.
 — Ф. Ф. — 50.
 — Я. Ф. — 95.
 — И. М. — 20.
 — В. Ф. — 5, 54, 130.
 — С. А. — 61.
 — Е. И. — 119.
 — Н. Н. — 62.
 — А. — 103.
 — А. П. — 63.
 — В. — 103.
 — М. Е. — 162.
 — С. Ф. — 185.
 — П. — 268, 363.
 — И. Ф. — 174.
 — Н. А. — 163.
 — Н. Р. — 283.
 — Г. — 305.
 — Х. — 311.
 — Я. К. — 348.
 — А. С. — 247.
 — В. И. — 58.
 — И. А. — 322.
 — М. Ф. — 353.
 — Я. В. — 34, 48.
 — Ф. — 328.
 — А. Я. — 48, 314.
 — В. Р. — 289.
 — Е. — 363.
 — Д. Ф. — 30, 186.
 — Т. — 301.
 — М. — 212.
 — А. Ф. — 186, 207, 233.
 — Н. Ф. — 186, 191, 360.
 Федоровичъ А. — 193.
 Федосѣевъ Н. А. — 200.
 Федотовъ А. Ф. — 187.
 — Г. Ф. — 50, 133, 157.
 — В. И. — 221.
 — К. — 339.
 Федотовъ К. Ф. — 337.
 — И. Ф. — 52, 221.
 Феликсовъ В. И. — 194.
 Фельдбергъ Э. Ф. — 65.
 Феоктистова А. Ф. — 178.
 Ферапонтовъ А. А. — 371.
 Фестинская А. П. — 94.
 Филимоновъ П. В. — 222.
 — Г. Ф. — 367.
 — П. Е. — 32.
 — Б. П. — 62.
 — Н. И. — 241.
 — Л. И. — 229.
 Филемоновичъ П. А. — 284.
 Филипповъ А. — 339.
 Филиппова А. А. — 178.
 — А. Я. — 350.
 — Т. Ф. — 115.
 Филипповъ В. — 235.
 — В. Ф. — 183.
 — И. Ф. — 100, 186.
 — М. — 311.
 — Г. — 104.
 — И. В. — 31, 108, 112, 131, 142, 146.
 — Я. Ф. — 165.
 — П. А. — 166, 167.
 — Н. А. — 62.
 — Е. — 195.
 — М. Ф. — 98.
 Философовъ В. В. — 22, 130, 224, 242.
 — Д. Д. — 224.
 Филофѣя монах. — 352.
 Финашева К. А. — 208.
 Финашевъ И. А. — 237.
 Финиковъ Н. Н. — 358, 359.
 Финкель М. — 196.
 Флоревскій А. С. — 102.
 Флоринскій А. А. — 192, 201.
 Флоринская В. П. — 201.
 — Е. А. — 206.
 — В. А. — 208.
 Флоріанская А. Ю. — 173.
 Флоріанскій В. Е. — 256.

- Флотскій М. В.—228.
 Фокина Н. А.—186.
 Фоминый Р. Ф.—192.
 — П. Е.—316.
 Фомичевъ А. А.—371.
 Фонъ-дербъ-Белленъ А. А.—
 12, 22, 23,
 160, 163,
 — К. А.—8.
 Фонъ-Бранденбургъ В. А.—63.
 — Б. А.—63.
 Фонъ-Брекерь А. Г.—47.
 Фонъ-Брюммеръ О. К.—18, 153.
 Фонъ-Бюнтинъ Н. Г.—28.
 Фонъ-Вульфъ В. Л.—196.
 Фонъ-Вессель В. Н.—43.
 Фонъ-Вилькенъ А. Г.—36, 38.
 39, 79, 150.
 Фонъ-Гейне А. Л.—59.
 Фонъ-Зекъ И. И.—155.
 Фонъ-Зигель С. А.—38, 40, 82,
 128, 138.
 Фонъ-Майдель Н. П. баронъ —
 67.
 Фонъ-Мейеръ К. И.—221, 224.
 Фонъ-Цуръ-Миленъ А. А.
 310, 312, 314, 322, 333, 334.
 Фонъ-Раабенъ В. А.—68.
 Фонъ-Ремеръ В. И.—87, 120.
 Фонъ-Розе П. А.—41, 130.
 Фонъ-дербъ-Роппъ А. П.—48,
 124, 132, 136,
 142.
 — А. М.—143.
 Фонъ-Рейшахъ-Ритъ С. К.—
 257.
 Формулевичъ Б. К.—70, 149.
 — Л. А.—77.
 Франіо М. М.—6, 32, 58, 74,
 134, 142, 152.
 Францевъ Н. А.—11.
 Фрейбергъ А. М.—307.
 Фриденбергъ А. К.—19, 136.
 Фрейлебенъ А. П.—52.
 Фролова М. И.—176.
 Фроловъ Г.—171.
 — Н. А.—162.
 — Т. Ф.—49.
 Фронтовъ А. А.—193.
 Фрорипъ Э. И.—138.
 Фростъ С. В.—110.
 — Н. И.—42.
 Фруктова А. К.—351.
 Фрыженковъ В. В.—339.
 Фуфаевъ В. П.—49, 166, 167,
 174, 188.
 Фякинскій С. В.—227, 241.
- ## X.
- Хабарова Е. Ф.—232.
 — Е. А.—203.
 Хабаровъ А. Д.—197, 199, 204.
 — И. Д.—231.
 Хавчановъ Н. Я.—20.
 Хайновскій А. Л.—314.
 Ханева Е. Д.—273.
 Хапаева А. А.—331.
 Харинская Е. П.—294.
 Харинскій М. М.—80.
 — П. И.—218.
 — И. И.—297.
 — А. А.—193.
 — Н. И.—287.
 Харитоненко И. С.—117, 149.
 Харитоновъ Н. А.—333.
 — С. П.—283.
 — В. А.—319, 329,
 333.
 Харкевичъ А. В.—93.
 Харламовъ Н. П.—14.
 — Н. И.—32.
 Харлампіевъ М.—311.
 Харлова М. А.—175.
 — А. И.—173.
 — А. В.—265.
 Харловъ В. А.—354, 360.
 — П. П.—299, 300, 305.
 — М. П.—237.

- Харловъ Д. В.—260, 271.
 — В. I.—267, 275.
 — I. В.—259.
 — А. В.—354, 360.
 — I. М. 266, 262.
 Харчева Н. В.—275.
 Хахулинъ А. И.—369.
 Хвоинская Е. И.—234.
 Хвоинскій С. С. 33, 35, 41, 130,
 138, 148.
 — Т. И. - 181.
 — Θ. В.—210.
 — А. С.—4, 46, 123, 130,
 135, 139, 142, 143, 146.
 Хворостинскій Ф. В.—267.
 — П. Н.—298.
 — Н. П.—288.
 Хвощинскій В. В.—218.
 Хельтъ К. В. 11.
 Хирьяковъ П. М.—44.
 Хитаровъ И. М.—120, 135.
 Хитровъ Н. Ф.—52.
 — А. Н.—130.
 — А. М.—227.
 Хлодовская В. М.—309.
 Хлодовскій Н. Е.—289, 292, 309.
 Хлѣбникова А. Ф.—261.
 Хлѣбниковъ М. Г.—201.
 — Ф. Н.—259, 262,
 279.
 — В. А.—247.
 Хлусова Е. И.—331.
 Хлусовъ С. В.—317.
 — М. И.—323.
 — А. С. 314.
 Хлюдзинскій А. А.—313, 317,
 318, 320, 322, 334.
 Хлюстовъ И. П.—315.
 Хмелевъ А. М.—119.
 — В. Л.—284.
 Хмелевскій А. А.—365.
 Хмѣлинскій М. С.—31, 39, 49.
 Холмская А. П.—330.
 — М. П.—330.
 Холево К. К.—61.
 Холиновъ Н. П.—371, 372.
 Холмская Л. Н. 331.
 Холмскій В. П.—100, 113, 147.
 — Т. Θ.—269.
 — Т. М.—274.
 — П. Л.—328, 330.
 — Н. Л.—321.
 — Н. Θ.—327, 331.
 — П. М. 285.
 — П. Г.—223, 230, 231,
 232, 235, 238.
 Холодняковъ В. В.—219.
 Холодовская С. О.—196.
 Холостова Е. И.—143.
 Холостовъ О. Н.—4, 41, 132,
 138, 146.
 — В. Н.—21, 32, 46, 130,
 132, 144, 146.
 Хоревъ В. Д.—156.
 — И. Д.—156.
 Хорунжій В. М.—118.
 Хорунженко А. В.—225.
 Хотимскій Н. Н.—132.
 Хотимская А. А.—162.
 Хохловъ Н. И.—301.
 Хоцяновъ К. С.—68.
 Хребтова А. И.—302.
 Хребтовъ В. I.—299.
 — Н. М.—5.
 — Д. В.—328, 330.
 — И. В.—34, 132.
 — А. Д.—329.
 Хржчановичъ Э. I.—251.
 Хрипенковъ Н. М.—121.
 Христиани М. В.—86.
 Христофоровъ П.—333.
 Хроповъ А. П.—67.
 Хрѣновъ И. З.—367.
 Худевичъ И. А.—37.
- Ц.**
- Царевъ М. В.—119.
 Царда Л. И.—78, 79.

- Цвинева М. И.—20.
 — Р. Д.—185.
 Цвиневъ Ф. В.—266.
 — Н. I.—183, 185, 157.
 — Д. Д.—166, 173, 178,
 180, 184.
 Цвѣневъ Л. С.—5, 58, 122.
 — Т. С.—240.
 Цвѣтаевъ Г. В.—80, 102, 110,
 112, 113.
 Цвѣткова К. С.—116.
 — Е. Д.—285.
 — А. А.—239.
 Цвѣтковъ И. Н.—4.
 — И. С.—25.
 — П. В.—88, 101, 148.
 — В. Н.—208, 209, 210.
 — А. А.—69.
 — Н. П.—96, 211.
 — Г. Д.—10.
 — П. С.—29.
 — Н. Ф.—119.
 — Ф. Ф.—22.
 — А. В.—159, 238, 354,
 368.
 Цвѣтницкій Б. А.—67.
 Цеслинскій Н. Е.—60.
 Цехновицеръ А. А.—76, 81.
 Циберъ В. М.—11.
 Цибовскій И. С.—251, 253, 254,
 278.
 Цильвиковскій И. М. 245.
 Цимбуль П. Я.—92, 157, 158.
 — Я. Я.—119.
 Цукербергъ А. Ф.—259, 260,
 280.
 — Л. Г.—260.
 Цуцаева-Азалаева Д. Г.—196.
 Цибульскій Д. Д.—67.
 Цыганковъ В. Ф.—224, 226,
 242.
 Цыгановъ Н. Т.—136.
 Цымбаль Х. И.—136.
 Цыпкинь Н. С.—17.
 Цирскій В. В.—285.
 Цѣловичъ С. И. 228.
 Цѣхановичъ М. Д.—348.
- ## Ч.
- Чайковъ А. Л.—64.
 Чапкевичъ Б. I.—71.
 Чаплинскій П. И.—40.
 Чарковскій Н. И.—162, 168,
 169, 172.
 Чарнявская Е. Б.—90.
 Чаутисъ Я. И.—157.
 Чеботаревъ П. П.—70.
 Чевилевъ А. М.—292.
 Чекуверъ Н. Х.—61.
 Челишева М. В.—332.
 Челищевъ К. Г.—14, 23, 24,
 284, 285, 288, 289,
 290, 291, 293, 294,
 302, 308, 309.
 — Г. Г.—8, 15, 22, 284,
 289.
 — С. Г.—22, 23, 27, 38,
 76, 149, 284.
 Челпанова О. М.—324.
 Челпановъ М. Г.—313.
 — Н. М. 314, 316,
 318, 320, 322, 326,
 333, 334.
 Ченцовъ I. I.—107.
 — В. I.—182, 186.
 Червинскій С. И.—168.
 Чередѣевъ Н. С.—259, 260.
 Черепнина О. Н.—115.
 — Р. П.—304.
 — П.—303.
 — Н.—303.
 Черепнинъ Н. А.—103.
 — В. Г.—170, 171, 182.
 — А. Е. 299, 304.
 — Н.—268, 273.
 — Е. М.—236.
 — П. А.—107.
 — Л. М.—236, 240.

- Черепнинъ В. Е.—299.
 — А. С.—349, 358, 362, 372.
 — В. Г.—206, 207, 211.
 — И. С.—358, 361.
 Черкасовъ А. В.—283, 288.
 Черкесовъ П. И. 192, 193.
 Черленіовскій П. И.—58, 135.
 Черни І. И. 228.
 Чернигинъ И. М.—188.
 Черниговскій И. В.—88.
 — А. В.—33, 74.
 — В. И.—32.
 Черницкая Е. И.—208.
 Чернобородовъ Д. И.—218.
 Черновъ А. И.—31, 38.
 — Г. Ф.—100, 130.
 — И. П.—36, 40, 132.
 — И. И.—57.
 — И. С.—162.
 — А. П.—33, 37, 132.
 — С. М.—162.
 Черновицкій П. Я.—114.
 Черноезерская М. Г.—114.
 Черногрязская Е.—234.
 Чернозерскій В. І.—84, 89, 98, 108, 113.
 — В. Г.—354.
 — П. А.—254, 264, 268, 272, 273.
 — І. Г.—232, 237, 239.
 — В. А.—183, 244, 246, 277.
 Черномордовъ В. И.—315.
 Чернышевъ Ф. Я.—254.
 — М. Ф.—242.
 Черняевъ С. И.—102.
 — П. И.—125.
 — Н. И.—40.
 Чернявскій Р. В.—37.
 — А. А.—55.
 — Б. Д.—345.
 Чертиковъ Ф. П.—247.
 Чертикова З. Ф.—263.
 Черченко А. А.—60.
 Чижевскій П. А.—76, 120.
 Чиповичъ А. Л.—150.
 Чирьева М. П.—302.
 Чирьевъ П. Н.—293.
 Чириковъ А. Г.—310, 314.
 — Д. А.—245.
 — И. А.—21.
 Чистовъ И. В.—54.
 Чистовская А. Т. 331.
 — М. В.—272.
 Чистовскій С. М.—88, 133, 134, 144.
 — П. В.—206.
 — В. В.—267.
 — Т. П.—326.
 — І. В.—271.
 — М. М.—349.
 Чистосердовъ А. М.—24, 135.
 Чихачевъ А. Я.—77.
 — В. И.—251.
 — Н. М.—128, 221.
 Чоповскій Н. Г.—283, 288, 291.
 Чубаревъ С. И.—33, 76, 77, 87, 144, 150.
 Чудиновъ Ф. Ф.—83, 84, 85.
 Чудова П. И.—265.
 — А. Ф.—280.
 Чуйкинъ Н. П.—339.
 Чунова А. И. 89.
 Чурлянисъ М. М.—285.
 — Э. М.—285.
 Чухненковъ Г. Е.—45, 153, 154.
 — И. Г.—155.
 Чухновъ Н. С.—18.
 Чухнова О. П.—173.
- ### Ш.
- Шаваковъ П. И.—299.
 Шаварда Э. І.—252.
 Шадринъ С. П.—70.
 — І. М.—283.

- Шалобановъ Е. А.—200.
 Шалинъ С. И.—166, 180.
 Шамардинъ В. Г.—106.
 — А. Г.—267, 273.
 — М. Г.—99, 115.
 — В. Г.—107.
 — С. Г.—100.
 Шантырь В. А.—32.
 Шапотъ С. А.—134.
 Шараповъ П. В.—287.
 Шаренковъ П. И.—270.
 Шарутинъ К.—330.
 Шаталовъ П.—250.
 Шатилова А. И.—188.
 Шатиловъ Н. А.—159, 164, 188.
 Шатининъ И. Т.—249.
 Шатовскій Г. Ф.—44.
 Шатровъ В. А.—292.
 — А. А.—297.
 Шахарскій А. Г.—300, 303.
 Шаховской К. М. князь—13,
 23, 310, 312, 313, 314, 318, 320,
 322, 334.
 Шаховской Я. М. князь—
 15, 22, 71, 145.
 Шацкій П. И.—190, 193.
 Шварцъ К. И.—65.
 — Н. Г.—138.
 Шведе Р. Р.—292.
 Шведовъ М. И.—200.
 Шверинъ И. К.—172.
 Швиндъ Н. В.—65.
 — Е. В.—67.
 Шевелевъ П. И.—369, 370, 371
 Шевтанова О. Н.—94.
 — З. А.—264.
 Шевтановъ С. Н.—254, 264,
 290.
 Шелайковскій Р. Д.—7.
 Шелгуновъ П. М.—212.
 — В. П.—11.
 Шелкова М. Е.—165.
 — А. В.—179.
 — А. И.—215.
 — М. И.—217.
 Шелковъ П. А.—218.
 — Н. А.—57, 99.
 — И. И.—20.
 Шеляпина П. А.—323.
 — Е. С.—324.
 — М. Н.—332.
 Шеляпинъ А.—312.
 — И. В.—316, 317, 323, 337.
 — П. П.—316.
 — В. И.—334.
 — И. Н.—333.
 Шемаевъ Н. В.—254, 318.
 Шеповаловъ А. С.—60.
 — К. П.—282.
 — В. С.—61.
 Шералова Е. С.—293, 294.
 Шераповъ В. П.—313.
 — В. А.—22, 284, 285,
 287, 291, 294, 301, 309.
 Шерементьевъ А. А.—166, 167
 Шереметевъ С. Д.—128.
 Шерстневъ К. С.—4, 138, 146.
 Шершеневичъ Е. Н.—320.
 Шершовъ В. А.—26.
 Шетлеръ Ф. И.—340.
 Шетнева Е. О.—360.
 Шетневъ М. Г.—269, 272, 273.
 Шильде Н. О.—223.
 Шиловъ И. П.—369.
 Шиллеръ П. А.—84.
 Шильнева М. Я.—74, 88.
 Шимановскій А. Н.—37.
 — В. Н.—60.
 — С. Н.—61.
 Ширеръ В. А.—86.
 — А. В.—123, 135, 136
 Ширгиновъ И. М.—80, 85, 150
 Широковъ А. Д.—87.
 — Д.—17.
 Шишкина В. П.—208.
 Шишкинъ М. В.—69.
 Шишко К. И.—263.
 Шишковскій А. Ф.—223.
 — В. С.—257.
 — Н. Д.—166.

Шишмаревъ А. И.—369.
 Шишовъ М. Н.—261.
 Шканскій О. А.—24.
 Шканская Т. П.—81.
 Шкоковъ М. П.—91, 155.
 Шлегель Л. Х.—364.
 Шлапсъ К. К.—30, 155.
 Шляпкинь И. А.—128.
 Шмаковъ П. А.—70.
 Шмидтъ А. Х.—47.
 — В. В.—257, 277.
 Шнакенбургъ М. Л.—152.
 Шнейдеръ Н. Ф.—11.
 Шолковъ В. О.—126.
 Шолпо Е. Ф.—82.
 — А. Е.—55.
 Шороховъ Ф. П.—14, 31, 35,
 48, 49, 99, 108, 131,
 123, 130.
 — К. Д.—82.
 Шаговъ В. В.—213.
 Шоффъ В. И.—66.
 Шпаковская Н. Т.—209.
 — Е. К.—233.
 Шпаковскій Т. О.—196.
 — Н. С.—262, 263,
 267.
 — В. С.—271.
 Шпигельманъ Е. А.—276.
 Шпинкъ Б. К. 138.
 Ширенкъ А. А.—9.
 Шпунгинъ—152.
 Шредеръ Н. М.—54.
 Шретеръ Ф. А.—13, 36, 108,
 130, 141, 146.
 Шталь Р. А.—167.
 Штафетовъ И. Я.—49.
 Штегманъ К. Х.—47.
 Штейнъ С. И.—62.
 — Ю. Р.—170.
 Штейнъ А. К.—131.
 Штейнертъ Ю. В.—20.
 Штефинъ Ю. Н.—343.
 Штиллинъ В. И.—10.
 — Ф. Я.—10.

Штернштраль Л. Б.—89.
 — А. Б.—89.
 Штранге В. В.—60.
 Штукинъ М. И.—43.
 Штюрмеръ А. К.—79, 81.
 — К.—136.
 Шубинъ В. И.—216.
 — М. И.—21.
 Шулеповъ Н. Е.—309.
 — К. Е.—292.
 Шульгина М. I.—303.
 Шульгинъ А. А.—246, 251.
 — А. Г.—263.
 — И. И.—10.
 — Н. А.—270.
 Шульга А. И.—133.
 Шульць Б. И.—62.
 — А. Э.—138.
 — А. Н.—196.
 Шульманъ С. Г.—138.
 Шуманъ В. Н.—121.
 Шумила П. И.—214.
 Шурадэ А. Ф.—80.
 — Б. Ф.—81.
 — Э. Ф.—81.
 Шустовъ И. Н.—166.
 Шутова М.—179.
 Шутовъ А. Т.—245.

Ш.

Шавинская С. А. 260.
 Шавинскій А. С.—76, 118.
 Шеголевъ С. А.—25, 126.
 Шегловъ П. Т.—199.
 Щедринъ Е. А.—169.
 — Д. И.—296.
 Щедрина Н. Н.—193.
 Щедровъ М. И.—333.
 Щекина Е. И.—116.
 Щекинъ Е. I.—67.
 — П. I.—356.
 — Н. I.—239.
 — Н. П.—297.

Щекинъ I. В.—104, 115.
 — А. I.—104.
 — Д. И.—359.
 — П. Н.—236, 238.
 — А. П.—330.
 — В. П.—235.
 Щелинъ Д. Д.—8, 14.
 Щелокъ А. Ф.—209.
 Щербинскій П. Л.—41, 343.
 Щодро М. Ю.—345.
 Щукина М. И.—233.
 Щукинъ В. Д.—14, 290, 291,
 297.
 — А. А.—283, 277, 301.
 — Н. I.—213, 216, 235.
 — Н. В.—233.
 — М. Р.—295.
 — Н. А.—267.
 — П. И.—128, 140.
 — Д. В.—180.
 — М. А.—268.
 — Ф. I.—326.
 Щукинъ К. Н.—257.

Э.

Эвардъ Ф. Ф.—68, 78.
 Эвальдъ А. Г.—77.
 Эвертъ И. Я.—40.
 Эглитъ Р. А. 9.
 — А. I. 181, 185.
 Эдельманъ С. П.—188.
 Эзеркальнъ И. Я.—71.
 Эйзеншмидтъ Э. В.—68, 110,
 139.
 — Х. А.—73, 86.
 Эйзенштейнъ Н. О.—55, 147.
 Эймонтъ А. А.—119.
 Эйхе Э. П.—10.
 Эйшинскій Ф. Г.—24.
 Эксцельсова А. А.—95.
 Эксцельсовъ П. Н.—94.
 — Н. I.—104.
 Экштейнъ А. К.—28.

Элерцъ А. Г.—78.
 — А. Ю.—56, 134.
 Элкснитъ П. И.—333.
 Эльбергъ В. В.—14, 43.
 Элькинъ Н. Л.—64.
 Эльстъ Э. С.—113.
 — А. С.—45.
 — М. С.—95.
 — О. С.—114.
 Энде М. Г.—231.
 Эрасмусъ Н. В.—66.
 Эргле М. П.—133, 140.
 — Э. М.—138.
 Эрдманъ Н. П.—160.
 Эссень Б. М.—65, 152.

Ю.

Югансонъ И. А.—319, 333.
 Юдина А. Ф.—351.
 Юзефовичъ С. Я.—143.
 — Л. Я.—143.
 Юкнать А. И.—203, 204.
 Юкумъ Г. К.—54, 80.
 Юлинъ А. С.—369.
 — С. С.—369, 370.
 Юнаковскій I. Г.—299.
 Юпатовъ М. Н.—226, 241.
 Юпашевскій М. I.—211.
 — Я. Н.—359.
 — В. М.—208, 213,
 217.
 — Г. П.—211.
 — А. В.—23, 31, 82,
 86, 100, 110, 147.
 — Н. М.—213.
 — А. I.—85, 98, 112.
 — Н. Е.—235.
 Юпашевская А. П.—216.
 — К. П.—215.
 — Е. П.—216.
 Юргенсонъ Л. Э.—139.
 — И. Р.—139.
 — И. И.—11, 136.

Юрьевичъ В. И.—345.
 Юровский Н. В.—61.
 Юстицкий П. М.—115.
 Юхкамъ О. И. 10.
 Юхневичъ Г. Д.—19.
 Юшкевичъ Т. Ф.—90.
 Юшкевичъ П. Г.—5, 80.

Я.

Яворская С. В.—126.
 Яворскій С. И.—36, 75.
 Язецкій М. М.—357.
 Языковъ И. А.—282.
 Якимовичъ Н. А.—347.
 Якобсенъ Г. Г.—343.
 Яковлева Е. П.—89, 144.
 — М. Я.—177, 234.
 Яковлевъ А. 235.
 — В. И.—60.
 — Б. Н.—28, 135, 144.
 — И. Н.—118.
 — Г. Я.—298.
 — П.—267.
 — И.—235.
 — Я. Я.—191.
 — В. Я.—284, 294.
 — П. Я.—92, 94, 157,
 201.
 — Т. Я.—18.
 — Н. Г.—250.
 — Л. Н.—293.
 — А. В.—251.
 — А. Я.—49.
 — А. Н.—81.
 — П. Г.—107.
 — Θ.—300.
 — М. Г.—269.
 — Е. Я.—270.
 — А.—311.
 — И.—311.
 — Ф. Я.—222.
 — В. В.—11, 69.
 — А. П.—131.

Яковлевъ С. Я.—100.
 — И.—339.
 Якубовичъ К. А.—224.
 Якубкевичъ Б. Т.—314, 321,
 334.
 Янковскій И. М.—118.
 — В. И.—121.
 — М. М.—364.
 — А. М.—67.
 Яновскій Г. Г.—104.
 — К. П.—207, 211.
 Янчевскій И. Р.—21.
 Яновичъ Н. А.—195.
 — Н. Л.—195.
 — П. А.—15, 195.
 — В. А.—22, 191, 195,
 217.
 Яновскій А. Д.—104.
 — Н. А.—22.
 Яновъ Г. Д.—12, 65.
 Янушкевичъ В. Н.—284, 285.
 — В. А.—218.
 Янушевскій А. С.—218.
 Янценъ И. Н.—61.
 Ярышкинъ Л. А.—311, 314.
 — Н. Л.—60.
 Ясенскій Г. Ф.—105.
 — В. Н.—40, 46, 79, 150
 Ясенская А. В.—25.
 Ясенскій А. Н.—104, 114.
 Яссъ Ф. И.—158.
 Ястремская Н. Д.—265.
 Ястремскій П. Г.—209, 214.
 — М. Г.—214.
 Ястржембскій С. С.—340.
 Яхонтова А. Н.—34.
 — О. В.—113.
 — В. В.—113.
 — А. И.—360.
 Яхонтовъ Н. А.—28, 130.
 — М. П.—34, 57, 132,
 127, 137, 139, 150
 — П. Ф.—63.
 — В. П.—100, 113, 327.
 — П. Г.—271, 274.

Яхонтовъ П. П.—88, 130.
 — Е. А.—111.
 Ячинъ В. В.—195.

Θ.

Θаддеевъ Т. Θ.—213.
 — Г. В.—356.
 — Г. А.—362.
 — А. Н.—169.
 Θаворскій А. А.—71, 100, 110.
 Θедорова О.—179.
 Θедоровъ Н. Θ.—356.

Θедоровъ И. С.—7.
 — И.—356.
 — П. Θ.—17.
 — А. Θ.—17.
 — Н.—355.
 Θедорова Е. Θ.—232.
 Θедотовъ М. Г.—102, 110.
 — Е. Θ.—319.
 — Л. Θ.—105.
 — В. Н.—162.
 Θεодосій іером.—296.
 Θокинъ П. П.—297.
 Θомиль А.—354.
 — И. Θ.—269.
 Θотіевъ И. Θ.—270.

C 595 Пск

П 15,

1944-1942